

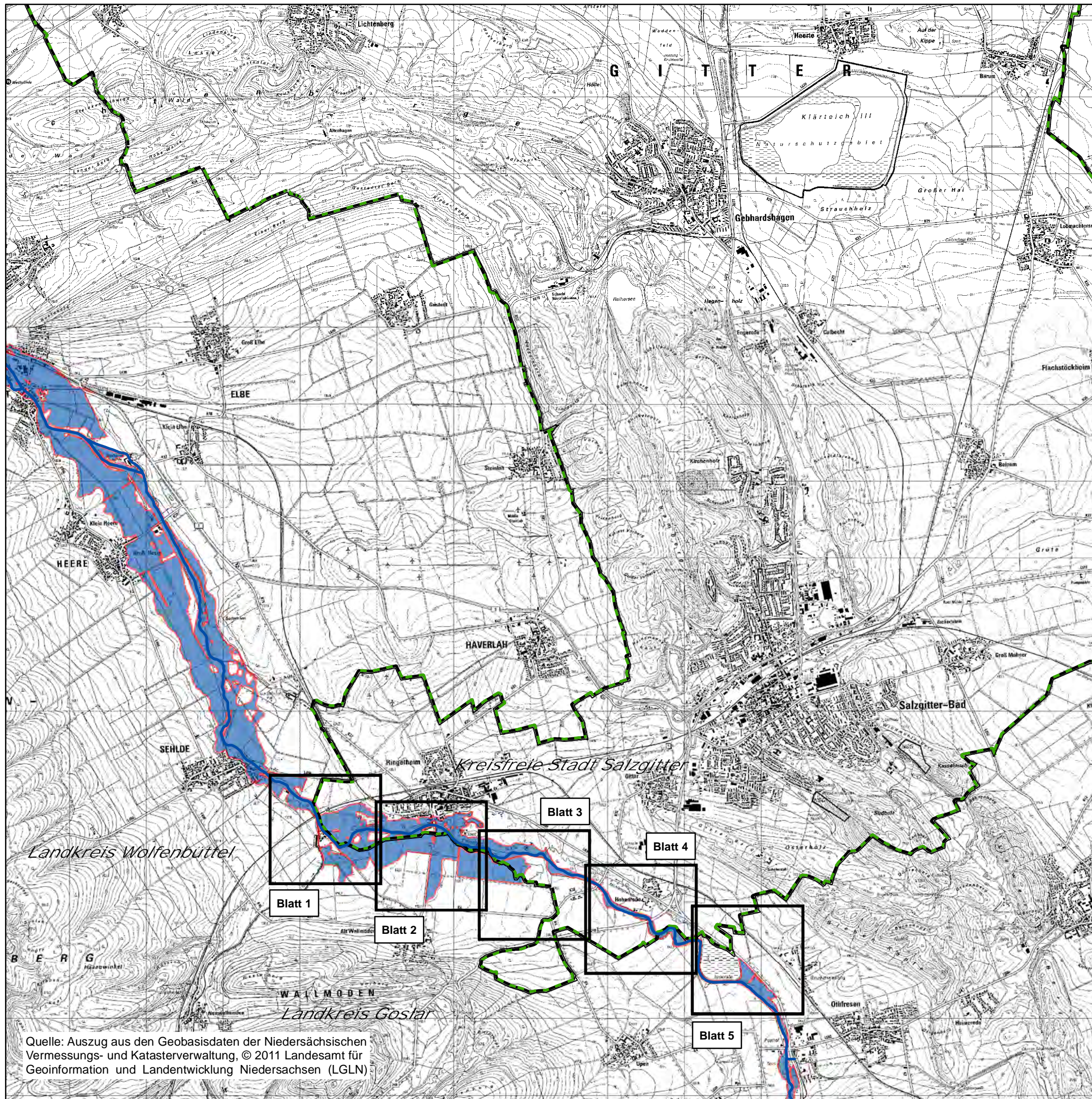



# Überschwemmungsgebiet der Innerste in der Stadt Salzgitter



## Legende

-  Blattschnitt der Lagepläne
-  Überschwemmungsgebiet

## Nachrichtliche Übernahme

-  Innerste
-  Stadtgrenze

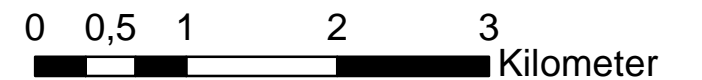

1:50.000



Stadt Salzgitter  
Untere Wasserbehörde

## Überschwemmungsgebiet der Innerste in der Stadt Salzgitter

Übersichtskarte

Bekanntmachung der Stadt Salzgitter

Salzgitter, den 01.03.2014

Quelle: Auszug aus den Geobasisdaten der Niedersächsischen Vermessungs- und Katasterverwaltung, © 2011 Landesamt für Geoinformation und Landentwicklung Niedersachsen (LGLN)

Quelle:  
 Niedersächsischer Landesbetrieb für Wasserwirtschaft, Küsten- und Naturschutz

