



## Stadt Salzgitter

- die kinder- und familienfreundliche Lernstadt -

01 / 2018

02 / 2018

**03 / 2018**

04 / 2018

05 / 2018

06 / 2018

07 / 2018

08 / 2018

09 / 2018

10 / 2018

11 / 2018

12 / 2018



**Arbeitsmarkt,  
Bevölkerung und Umwelt**

**Monatsbericht**

Herausgeber :  
Stadt Salzgitter  
Referat für Wirtschafts-, Verbands-  
und Europaangelegenheiten, Statistik

Auskunft und Beratung:  
Dietmar Halmich  
Telefon: 05341/839-3461  
E-Mail: [Dietmar.Halmich@Stadt.Salzgitter.de](mailto:Dietmar.Halmich@Stadt.Salzgitter.de)

Postfach 10 06 80  
38206 Salzgitter

## Inhaltsverzeichnis

|          |                                                    |           |
|----------|----------------------------------------------------|-----------|
| <b>1</b> | <b>ZUSAMMENFASSUNG</b> .....                       | <b>4</b>  |
| 1.1      | Bevölkerung.....                                   | 4         |
| 1.2      | Arbeitsmarkt.....                                  | 4         |
| <b>2</b> | <b>BEVÖLKERUNG</b> .....                           | <b>5</b>  |
| 2.1      | Entwicklung.....                                   | 5         |
| 2.2      | Stand und Bewegung - Gesamtes Stadtgebiet.....     | 5         |
| 2.3      | Stand und Bewegung - Stadtteile .....              | 6         |
| 2.4      | Stand und Bewegung - Ortschaften.....              | 7         |
| 2.5      | Strukturdaten am Ort der Hauptwohnung.....         | 8         |
| <b>3</b> | <b>ARBEITSMARKT</b> .....                          | <b>9</b>  |
| 3.1      | Entwicklung der Arbeitslosenquote.....             | 9         |
| 3.2      | Strukturkennziffern - Berichtsmonat .....          | 10        |
| 3.3      | Strukturkennziffern - Monatsvergleich .....        | 11        |
| 3.4      | Strukturkennziffern - Monatsübersicht / 2018 ..... | 12        |
| 3.5      | Strukturkennziffern - Monatsübersicht / 2017 ..... | 13        |
| 3.6      | Strukturkennziffern - Monatsübersicht / 2016.....  | 14        |
| <b>4</b> | <b>UMWELT</b> .....                                | <b>15</b> |
| 4.1      | Temperatur .....                                   | 15        |
| 4.2      | Niederschlagsdauer.....                            | 15        |
| 4.3      | Windgeschwindigkeit .....                          | 16        |
| 4.4      | Feinstaub (XPM10).....                             | 17        |
| 4.5      | Stickstoffdioxid (NO <sub>2</sub> ).....           | 18        |
| 4.6      | Schwefeldioxid (SO <sub>2</sub> ).....             | 19        |

# 1 Zusammenfassung

## 1.1 Bevölkerung

- Die Einwohnerzahl Salzgitters hat sich im Vergleich zum Vormonat um 8 Einwohner reduziert. Die Gesamteinwohnerzahl beträgt somit zum Stichtag 31.03.2018 107.100.
- Im März 2018 stehen den 69 Lebendgeborenen 171 Gestorbene gegenüber. 420 Einwohner haben Salzgitter verlassen; 514 Menschen sind zugezogen.
- Die Anzahl der ausländischen Einwohner hat im Vergleich zum Vormonat zugenommen und veränderte sich um 134 Personen von 18.633 auf 18.767. Im Vergleich zum März des Vorjahres erhöhte sich die Anzahl der Ausländer um insgesamt 1.621 Einwohner.
- Die höchsten Bevölkerungsrückgänge sind im vergangenen Jahr in SZ- Heerte (minus 98), SZ- Gebhardshagen (minus 41) und SZ-Hallendorf (minus 36) zu beobachten. Bevölkerungszuwächse konnten insbesondere die Stadtteile SZ-Lebenstedt (plus 869), SZ-Thiede (plus 204) und SZ-Ringelheim (plus 50) verbuchen.
- In Salzgitter sind Ausländer aus der Türkei mit 5.081 Einwohnern am stärksten vertreten. Es folgen Syrien mit 4.081 und Polen mit 1.667 ausländischen Einwohnern.

## 1.2 Arbeitsmarkt

- Die Arbeitslosenquote ist in Salzgitter im Vergleich zum Vormonat gesunken und liegt bei 9,2 %.
- Derzeit leben 5.399 arbeitslose Menschen in Salzgitter, 126 weniger als im Februar 2018.
- Die Anzahl arbeitsloser Jugendlicher unter 25 Jahren hat sich im Vergleich zum Vormonat um 11 erhöht und liegt bei 625 Arbeitslosen.

## 2 Bevölkerung

### 2.1 Entwicklung

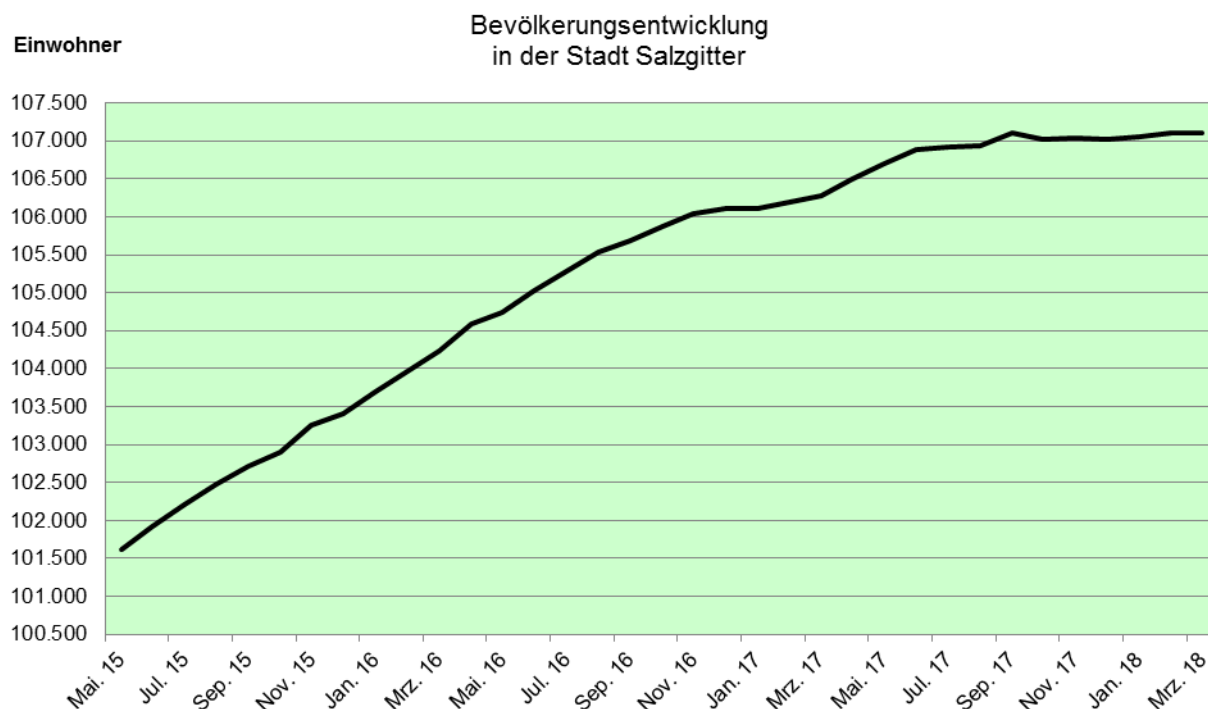

### 2.2 Stand und Bewegung - Gesamtes Stadtgebiet

Quelle : Stadt Salzgitter - Referat für Wirtschafts-, Verbands- und Europaangelegenheiten, Statistik

| Bewegungsart                                 | Bevölkerung am Ort der Hauptwohnung (Melderegister) <sup>1)</sup> |                                |                                    |                          |            |
|----------------------------------------------|-------------------------------------------------------------------|--------------------------------|------------------------------------|--------------------------|------------|
|                                              | 2017<br>JS ( Jan.-Mrz.)<br>ME-März                                | Berichts-<br>monat<br>Mrz 2018 | 2018<br>JS ( Jan.-Mrz.)<br>ME-März | Veränderung zu März 2017 |            |
|                                              |                                                                   |                                |                                    | absolut                  | in %       |
| <b>insgesamt</b>                             | <b>106.281</b>                                                    | <b>107.100</b>                 | <b>107.100</b>                     | <b>819</b>               | <b>0,8</b> |
| darunter weiblich                            | 53.101                                                            | 53.488                         | 53.488                             | 387                      | 0,7        |
| darunter Ausländer                           | 17.146                                                            | 18.767                         | 18.767                             | 1.621                    | 9,5        |
| Lebendgeborene                               | 202                                                               | 69                             | 246                                | 44                       | 21,8       |
| Gestorbene                                   | 462                                                               | 171                            | 431                                | -31                      | -6,7       |
| Überschuss : geboren (+) gestorben (-)       | -260                                                              | -102                           | -185                               | 75                       | X          |
| Zugezogene                                   | 1.654                                                             | 514                            | 1.491                              | -163                     | -9,9       |
| Fortgezogene                                 | 1.180                                                             | 420                            | 1.200                              | 20                       | 1,7        |
| Wanderungssaldo                              | 474                                                               | 94                             | 291                                | -183                     | X          |
| <b>Bevölkerungszu-/abnahme <sup>2)</sup></b> | <b>214</b>                                                        | <b>-8</b>                      | <b>106</b>                         | <b>-108</b>              | <b>X</b>   |
| Umzüge innerhalb des Stadtgebietes           | 1.975                                                             | 685                            | 1.858                              | -117                     | -5,9       |

1) Einführung des MESO-Einwohnerverfahrens im Juli 2003

2) Veränderung gegenüber Vormonat bzw. Vorjahr; einschl. Registerbereinigungen, Wohnungsstatuswechsel u.ggf. Ein- und Ausbürgerungen.

Sämtliche Bewegungsdaten beziehen sich auf das tatsächliche Aktionsdatum der Bewegung, nicht auf das Erfassungs- bzw. Verarbeitungsdatum.

ME= Monatsende; JS= Jahressumme (= Monatssummenwerte)

X = Nachweis nicht sinnvoll

## 2.3 Stand und Bewegung - Stadtteile

Quelle : Stadt Salzgitter - Referat für Wirtschafts-, Verbands- und Europaangelegenheiten, Statistik

| Stadtteil         | Bevölkerung am Ort der Hauptwohnung (Melderegister) <sup>1)</sup> |           |                            |           |        |                                                  |        |           |        |
|-------------------|-------------------------------------------------------------------|-----------|----------------------------|-----------|--------|--------------------------------------------------|--------|-----------|--------|
|                   | März 2017                                                         |           | Berichtsmonat<br>März 2018 |           |        | Veränderung <sup>2)</sup> gegenüber<br>März 2017 |        |           |        |
|                   | insgesamt                                                         | Ausländer | insgesamt                  | Ausländer |        | insgesamt                                        |        | Ausländer |        |
| Anzahl            |                                                                   |           |                            | %         | Anzahl | %                                                | Anzahl | %         |        |
| <b>insgesamt</b>  | 106.281                                                           | 17.146    | 107.100                    | 18.767    | 17,5   | 819                                              | 0,8    | 1.621     | 9,5    |
| SZ-Bad            | 21.345                                                            | 2.848     | 21.313                     | 3.072     | 14,4   | -32                                              | -0,1   | 224       | 7,9    |
| SZ-Barum          | 694                                                               | 82        | 711                        | 92        | 12,9   | 17                                               | 2,4    | 10        | 12,2   |
| SZ-Beddingen      | 456                                                               | 58        | 440                        | 44        | 10,0   | -16                                              | -3,5   | -14       | -24,1  |
| SZ-Beinum         | 501                                                               | 15        | 487                        | 17        | 3,5    | -14                                              | -2,8   | 2         | 13,3   |
| SZ-Bleckenstedt   | 642                                                               | 25        | 629                        | 36        | 5,7    | -13                                              | -2,0   | 11        | 44,0   |
| SZ-Bruchmachersen | 782                                                               | 22        | 776                        | 26        | 3,4    | -6                                               | -0,8   | 4         | 18,2   |
| SZ-Calbecht       | 312                                                               | 7         | 298                        | 8         | 2,7    | -14                                              | -4,5   | 1         | 14,3   |
| SZ-Drütte         | 414                                                               | 42        | 406                        | 35        | 8,6    | -8                                               | -1,9   | -7        | -16,7  |
| SZ-Engelstedt     | 781                                                               | 39        | 761                        | 33        | 4,3    | -20                                              | -2,6   | -6        | -15,4  |
| SZ-Engerode       | 229                                                               | 12        | 239                        | 19        | 7,9    | 10                                               | 4,4    | 7         | 58,3   |
| SZ-Flachstökheim  | 1.025                                                             | 46        | 1.015                      | 46        | 4,5    | -10                                              | -1,0   | 0         | 0,0    |
| SZ-Gebhardshagen  | 6.994                                                             | 578       | 6.953                      | 572       | 8,2    | -41                                              | -0,6   | -6        | -1,0   |
| SZ-Gitter         | 766                                                               | 55        | 758                        | 43        | 5,7    | -8                                               | -1,0   | -12       | -21,8  |
| SZ-Groß Mahner    | 524                                                               | 15        | 540                        | 13        | 2,4    | 16                                               | 3,1    | -2        | -13,3  |
| SZ-Hallendorf     | 1.639                                                             | 368       | 1.603                      | 356       | 22,2   | -36                                              | -2,2   | -12       | -3,3   |
| SZ-Heerte         | 1.211                                                             | 278       | 1.113                      | 170       | 15,3   | -98                                              | -8,1   | -108      | -38,8  |
| SZ-Hohenrode      | 176                                                               | 2         | 176                        | 0         | 0,0    | 0                                                | 0,0    | -2        | -100,0 |
| SZ-Im mendorf     | 430                                                               | 87        | 421                        | 90        | 21,4   | -9                                               | -2,1   | 3         | 3,4    |
| SZ-Lebenstedt     | 44.571                                                            | 10.670    | 45.440                     | 12.043    | 26,5   | 869                                              | 1,9    | 1.373     | 12,9   |
| SZ-Lesse          | 1.134                                                             | 13        | 1.121                      | 16        | 1,4    | -13                                              | -1,1   | 3         | 23,1   |
| SZ-Lichtenberg    | 3.320                                                             | 138       | 3.317                      | 116       | 3,5    | -3                                               | -0,1   | -22       | -15,9  |
| SZ-Lobmachersen   | 861                                                               | 15        | 847                        | 14        | 1,7    | -14                                              | -1,6   | -1        | -6,7   |
| SZ-Ohlendorf      | 513                                                               | 34        | 502                        | 41        | 8,2    | -11                                              | -2,1   | 7         | 20,6   |
| SZ-Osterlinde     | 416                                                               | 15        | 410                        | 17        | 4,1    | -6                                               | -1,4   | 2         | 13,3   |
| SZ-Reppner        | 660                                                               | 34        | 648                        | 35        | 5,4    | -12                                              | -1,8   | 1         | 2,9    |
| SZ-Ringelheim     | 1.923                                                             | 50        | 1.973                      | 54        | 2,7    | 50                                               | 2,6    | 4         | 8,0    |
| SZ-Salder         | 1.459                                                             | 85        | 1.436                      | 78        | 5,4    | -23                                              | -1,6   | -7        | -8,2   |
| SZ-Sauingen       | 414                                                               | 12        | 422                        | 10        | 2,4    | 8                                                | 1,9    | -2        | -16,7  |
| SZ-Thiede         | 10.879                                                            | 1.344     | 11.083                     | 1.476     | 13,3   | 204                                              | 1,9    | 132       | 9,8    |
| SZ-Üfingen        | 804                                                               | 22        | 819                        | 26        | 3,2    | 15                                               | 1,9    | 4         | 18,2   |
| SZ-Watenstedt     | 406                                                               | 135       | 443                        | 169       | 38,1   | 37                                               | 9,1    | 34        | 25,2   |

1) Einführung des MESO-Einwohnerverfahrens im Juli 2003. Die angegebenen Werte geben den Stand zum Monatsende wieder.

2) einschließlich Registerbereinigungen, Wohnungsstatuswechsel und ggfs. Ein- und Ausbürgerungen.

## 2.4 Stand und Bewegung - Ortschaften

Quelle : Stadt Salzgitter - Referat für Wirtschafts-, Verbands- und Europaangelegenheiten, Statistik

| Ortschaft / Stadtteil     | Bevölkerung am Ort der Hauptwohnung (Melderegister) <sup>1)</sup> |               |                            |               |             |                                                  |             |              |              |
|---------------------------|-------------------------------------------------------------------|---------------|----------------------------|---------------|-------------|--------------------------------------------------|-------------|--------------|--------------|
|                           | März 2017                                                         |               | Berichtsmonat<br>März 2018 |               |             | Veränderung <sup>2)</sup> gegenüber<br>März 2017 |             |              |              |
|                           | insgesamt                                                         | Ausländer     | insgesamt                  | Ausländer     |             | insgesamt                                        |             | Ausländer    |              |
| Anzahl                    |                                                                   |               |                            | %             | Anzahl      | %                                                | Anzahl      | %            |              |
| <b>insgesamt</b>          | 106.281                                                           | 17.146        | 107.100                    | 18.767        | 17,5        | 819                                              | 0,8         | 1.621        | 9,5          |
| <b>Ortschaft Nord</b>     | <b>47.593</b>                                                     | <b>10.816</b> | <b>48.413</b>              | <b>12.180</b> | <b>25,2</b> | <b>820</b>                                       | <b>1,7</b>  | <b>1.364</b> | <b>12,6</b>  |
| SZ-Bruchmachersen         | 782                                                               | 22            | 776                        | 26            | 3,4         | -6                                               | -0,8        | 4            | 18,2         |
| SZ-Engelstedt             | 781                                                               | 39            | 761                        | 33            | 4,3         | -20                                              | -2,6        | -6           | -15,4        |
| SZ-Lebenstedt             | 44.571                                                            | 10.670        | 45.440                     | 12.043        | 26,5        | 869                                              | 1,9         | 1.373        | 12,9         |
| SZ-Salder                 | 1.459                                                             | 85            | 1.436                      | 78            | 5,4         | -23                                              | -1,6        | -7           | -8,2         |
| <b>Ortschaft Nordost</b>  | <b>12.553</b>                                                     | <b>1.436</b>  | <b>12.764</b>              | <b>1.556</b>  | <b>12,2</b> | <b>211</b>                                       | <b>1,7</b>  | <b>120</b>   | <b>8,4</b>   |
| SZ-Beddingen              | 456                                                               | 58            | 440                        | 44            | 10,0        | -16                                              | -3,5        | -14          | -24,1        |
| SZ-Sauingen               | 414                                                               | 12            | 422                        | 10            | 2,4         | 8                                                | 1,9         | -2           | -16,7        |
| SZ-Thiede                 | 10.879                                                            | 1.344         | 11.083                     | 1.476         | 13,3        | 204                                              | 1,9         | 132          | 9,8          |
| SZ-Üfingen                | 804                                                               | 22            | 819                        | 26            | 3,2         | 15                                               | 1,9         | 4            | 18,2         |
| <b>Ortschaft Nordwest</b> | <b>5.530</b>                                                      | <b>200</b>    | <b>5.496</b>               | <b>184</b>    | <b>3,3</b>  | <b>-34</b>                                       | <b>-0,6</b> | <b>-16</b>   | <b>-8,0</b>  |
| SZ-Lesse                  | 1.134                                                             | 13            | 1.121                      | 16            | 1,4         | -13                                              | -1,1        | 3            | 23,1         |
| SZ-Lichtenberg            | 3.320                                                             | 138           | 3.317                      | 116           | 3,5         | -3                                               | -0,1        | -22          | -15,9        |
| SZ-Osterlinde             | 416                                                               | 15            | 410                        | 17            | 4,1         | -6                                               | -1,4        | 2            | 13,3         |
| SZ-Reppner                | 660                                                               | 34            | 648                        | 35            | 5,4         | -12                                              | -1,8        | 1            | 2,9          |
| <b>Ortschaft Ost</b>      | <b>3.531</b>                                                      | <b>657</b>    | <b>3.502</b>               | <b>686</b>    | <b>19,6</b> | <b>-29</b>                                       | <b>-0,8</b> | <b>29</b>    | <b>4,4</b>   |
| SZ-Bleckenstedt           | 642                                                               | 25            | 629                        | 36            | 5,7         | -13                                              | -2,0        | 11           | 44,0         |
| SZ-Drütte                 | 414                                                               | 42            | 406                        | 35            | 8,6         | -8                                               | -1,9        | -7           | -16,7        |
| SZ-Hallendorf             | 1.639                                                             | 368           | 1.603                      | 356           | 22,2        | -36                                              | -2,2        | -12          | -3,3         |
| SZ-Im mendorf             | 430                                                               | 87            | 421                        | 90            | 21,4        | -9                                               | -2,1        | 3            | 3,4          |
| SZ-Watenstedt             | 406                                                               | 135           | 443                        | 169           | 38,1        | 37                                               | 9,1         | 34           | 25,2         |
| <b>Ortschaft Süd</b>      | <b>24.734</b>                                                     | <b>2.970</b>  | <b>24.760</b>              | <b>3.182</b>  | <b>12,9</b> | <b>26</b>                                        | <b>0,1</b>  | <b>212</b>   | <b>7,1</b>   |
| SZ-Bad                    | 21.345                                                            | 2.848         | 21.313                     | 3.072         | 14,4        | -32                                              | -0,1        | 224          | 7,9          |
| SZ-Gitter                 | 766                                                               | 55            | 758                        | 43            | 5,7         | -8                                               | -1,0        | -12          | -21,8        |
| SZ-Groß Mahner            | 524                                                               | 15            | 540                        | 13            | 2,4         | 16                                               | 3,1         | -2           | -13,3        |
| SZ-Hohenrode              | 176                                                               | 2             | 176                        | 0             | 0,0         | 0                                                | 0,0         | -2           | -100,0       |
| SZ-Ringelheim             | 1.923                                                             | 50            | 1.973                      | 54            | 2,7         | 50                                               | 2,6         | 4            | 8,0          |
| <b>Ortschaft Südost</b>   | <b>3.594</b>                                                      | <b>192</b>    | <b>3.562</b>               | <b>210</b>    | <b>5,9</b>  | <b>-32</b>                                       | <b>-0,9</b> | <b>18</b>    | <b>9,4</b>   |
| SZ-Barum                  | 694                                                               | 82            | 711                        | 92            | 12,9        | 17                                               | 2,4         | 10           | 12,2         |
| SZ-Beinum                 | 501                                                               | 15            | 487                        | 17            | 3,5         | -14                                              | -2,8        | 2            | 13,3         |
| SZ-Flachstökheim          | 1.025                                                             | 46            | 1.015                      | 46            | 4,5         | -10                                              | -1,0        | 0            | 0,0          |
| SZ-Lobmachersen           | 861                                                               | 15            | 847                        | 14            | 1,7         | -14                                              | -1,6        | -1           | -6,7         |
| SZ-Ohlendorf              | 513                                                               | 34            | 502                        | 41            | 8,2         | -11                                              | -2,1        | 7            | 20,6         |
| <b>Ortschaft West</b>     | <b>8.746</b>                                                      | <b>875</b>    | <b>8.603</b>               | <b>769</b>    | <b>8,9</b>  | <b>-143</b>                                      | <b>-1,6</b> | <b>-106</b>  | <b>-12,1</b> |
| SZ-Calbecht               | 312                                                               | 7             | 298                        | 8             | 2,7         | -14                                              | -4,5        | 1            | 14,3         |
| SZ-Engerode               | 229                                                               | 12            | 239                        | 19            | 7,9         | 10                                               | 4,4         | 7            | 58,3         |
| SZ-Gebhardshagen          | 6.994                                                             | 578           | 6.953                      | 572           | 8,2         | -41                                              | -0,6        | -6           | -1,0         |
| SZ-Heerte                 | 1.211                                                             | 278           | 1.113                      | 170           | 15,3        | -98                                              | -8,1        | -108         | -38,8        |

1) Einführung des MESO-Einwohnerverfahrens im Juli 2003. Die angegebenen Werte geben den Stand zum Monatsende wieder.

2) einschließlich Registerbereinigungen, Wohnungsstatuswechsel und ggfs. Ein- und Ausbürgerungen.

## 2.5 Strukturdaten am Ort der Hauptwohnung

Quelle : Stadt Salzgitter - Referat für Wirtschafts-, Verbands- und Europaangelegenheiten, Statistik

| Strukturdaten                        | Bevölkerung am Ort der Hauptwohnung (Melderegister) <sup>1)</sup> |                            |                                           |      |
|--------------------------------------|-------------------------------------------------------------------|----------------------------|-------------------------------------------|------|
|                                      | März 2017                                                         | Berichtsmonat<br>März 2018 | Veränderung <sup>2)</sup> zu<br>März 2017 |      |
|                                      | Anzahl                                                            | Anzahl                     | Anzahl                                    | %    |
| <b>insgesamt</b>                     | 106.284                                                           | 107.100                    | 816                                       | 0,8  |
| <b>nach Familienstand :</b>          |                                                                   |                            |                                           |      |
| <b>ledig</b>                         | 39.792                                                            | 40.210                     | 418                                       | 1,1  |
| % von insgesamt                      | 37,4                                                              | 37,5                       | 0,1                                       | 0,3  |
| <b>verheiratet</b>                   | 47.212                                                            | 47.379                     | 167                                       | 0,4  |
| % von insgesamt                      | 44,4                                                              | 44,2                       | -0,2                                      | -0,4 |
| <b>geschieden</b>                    | 8.048                                                             | 8.082                      | 34                                        | 0,4  |
| % von insgesamt                      | 7,6                                                               | 7,5                        | 0,0                                       | -0,3 |
| <b>verwitwet</b>                     | 8.484                                                             | 8.432                      | -52                                       | -0,6 |
| % von insgesamt                      | 8,0                                                               | 7,9                        | -0,1                                      | -1,4 |
| <b>unbekannt</b>                     | 2.748                                                             | 2.997                      | 249                                       | 9,1  |
| % von insgesamt                      | 2,6                                                               | 2,8                        | 0,2                                       | 8,2  |
| <b>nach Religionszugehörigkeit :</b> |                                                                   |                            |                                           |      |
| <b>Evangelisch-lutherisch</b>        | 36.235                                                            | 35.275                     | -960                                      | -2,6 |
| % von insgesamt                      | 34,1                                                              | 32,9                       | -1,2                                      | -3,4 |
| <b>Römisch-katholisch</b>            | 16.906                                                            | 16.513                     | -393                                      | -2,3 |
| % von insgesamt                      | 15,9                                                              | 15,4                       | -0,5                                      | -3,1 |
| <b>sonstige</b>                      | 53.143                                                            | 55.312                     | 2.169                                     | 4,1  |
| % von insgesamt                      | 50,0                                                              | 51,6                       | 1,6                                       | 3,3  |
| <b>Ausländer :</b>                   |                                                                   |                            |                                           |      |
| <b>Ausländer insgesamt</b>           | 17.146                                                            | 18.767                     | 1.621                                     | 9,5  |
| % von insgesamt                      | 16,1                                                              | 17,5                       | 1,4                                       | 8,6  |
| <b>Ausländer weiblich</b>            | 7.801                                                             | 8.584                      | 783                                       | 10,0 |
| % von Ausländer insgesamt            | 45,5                                                              | 45,7                       | 0,2                                       | 0,5  |
| <b>darunter : ...</b>                |                                                                   |                            |                                           |      |
| <b>türkisch</b>                      | 5.103                                                             | 5.081                      | -22                                       | -0,4 |
| % von Ausländer insgesamt            | 29,8                                                              | 27,1                       | -2,7                                      | -9,0 |
| <b>syrisch</b>                       | 3.432                                                             | 4.081                      | 649                                       | 18,9 |
| % von Ausländer insgesamt            | 20,0                                                              | 21,7                       | 1,7                                       | 8,6  |
| <b>polnisch</b>                      | 1.686                                                             | 1.667                      | -19                                       | -1,1 |
| % von Ausländer insgesamt            | 9,8                                                               | 8,9                        | -1,0                                      | -9,7 |
| <b>rumänisch</b>                     | 880                                                               | 1.335                      | 455                                       | 51,7 |
| % von Ausländer insgesamt            | 5,1                                                               | 7,1                        | 2,0                                       | 38,6 |
| <b>bulgarisch</b>                    | 497                                                               | 706                        | 209                                       | 42,1 |
| % von Ausländer insgesamt            | 2,9                                                               | 3,8                        | 0,9                                       | 29,8 |
| <b>italienisch</b>                   | 465                                                               | 478                        | 13                                        | 2,8  |
| % von Ausländer insgesamt            | 2,7                                                               | 2,5                        | -0,2                                      | -6,1 |
| <b>ungeklärt</b>                     | 266                                                               | 349                        | 83                                        | 31,2 |
| % von Ausländer insgesamt            | 1,6                                                               | 1,9                        | 0,3                                       | 19,9 |
| <b>ohne Bezeichnung</b>              | 287                                                               | 335                        | 48                                        | 16,7 |
| % von Ausländer insgesamt            | 1,7                                                               | 1,8                        | 0,1                                       | 6,6  |
| <b>irakisch</b>                      | 271                                                               | 302                        | 31                                        | 11,4 |
| % von Ausländer insgesamt            | 1,6                                                               | 1,6                        | 0,0                                       | 1,8  |

1) Einführung des MESO-Einwohnerverfahrens im Juli 2003. Die angegebenen Werte geben den Stand zum Monatsende wieder.

2) einschließlich Registerbereinigungen, Wohnungsstatuswechsel und ggfs. Ein- und Ausbürgerungen.



### 3 Arbeitsmarkt

#### 3.1 Entwicklung der Arbeitslosenquote<sup>1</sup>

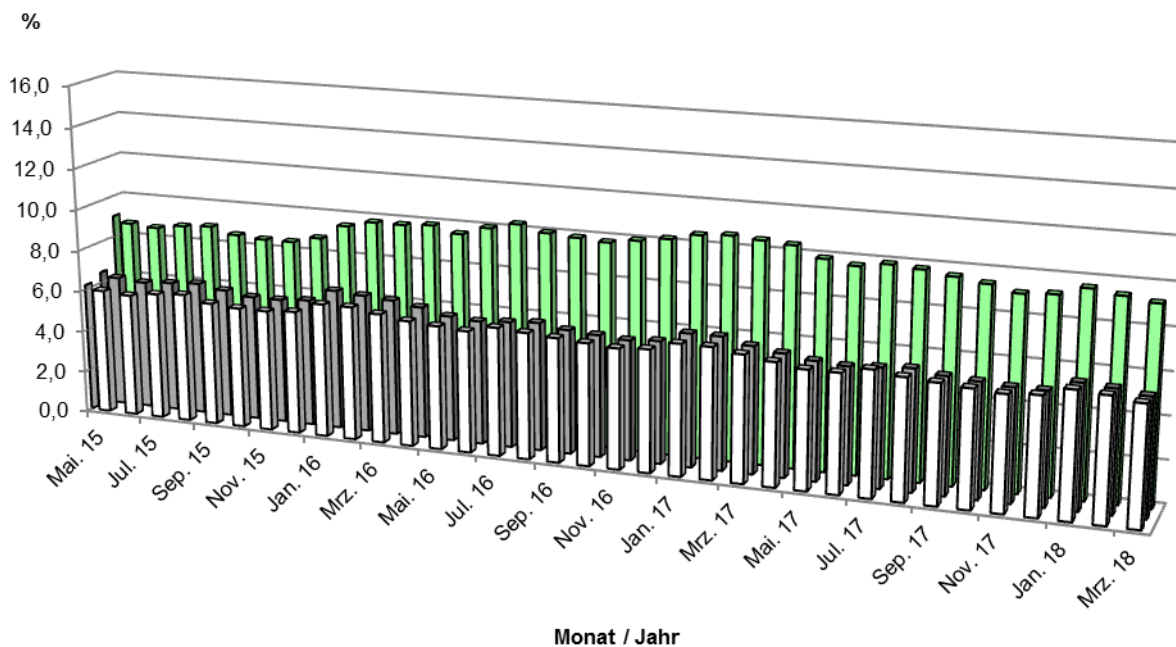

□ Niedersachsen    ■ Bund    ■ Salzgitter

<sup>1</sup> Arbeitslose in % aller zivilen Erwerbspersonen

### 3.2 Strukturkennziffern - Berichtsmonat

Quelle : Agentur für Arbeit; eigene Berechnungen

| Merkmal                                 | Berichtsmonat <sup>1)</sup> | Vormonat   | Veränderungen<br>zum Vormonat |      | Vorjahr | Veränderungen<br>zum Vorjahr |       |
|-----------------------------------------|-----------------------------|------------|-------------------------------|------|---------|------------------------------|-------|
|                                         | März 18                     | Februar 18 | absolut                       | %    | März 17 | absolut                      | %     |
| <b>Arbeitssuchende</b>                  | 9.533                       | 9.561      | -28                           | -0,3 | 9.576   | -43                          | -0,4  |
| <b>Arbeitslosenquote <sup>2)</sup></b>  |                             |            |                               |      |         |                              |       |
| Salzgitter (Gesamt)                     | 9,2                         | 9,4        | -0,2                          | -2,1 | 10,5    | -1,3                         | 10,7  |
| - Männer                                | 8,9                         | 9,1        | -0,2                          | -2,2 | 10,4    | -1,5                         | 10,6  |
| - Frauen                                | 9,6                         | 9,8        | -0,2                          | -2,0 | 10,6    | -1,0                         | 10,8  |
| - 15 bis unter 25 Jahre                 | 9,7                         | 9,8        | -0,1                          | -1,0 | 11,4    | -1,7                         | 11,5  |
| - dar.: 15 bis unter 20 J.              | 6,1                         | 6,6        | -0,5                          | -7,6 | 8,5     | -2,4                         | 9,0   |
| - 50 bis unter 65 Jahre                 | 7,8                         | 8,1        | -0,3                          | -3,7 | 8,3     | -0,5                         | 8,6   |
| - dar.: 55 bis unter 65 Jahre           | 8,2                         | 8,5        | -0,3                          | -3,5 | 9,0     | -0,8                         | 9,3   |
| - Ausländer <sup>3)</sup>               | X                           | X          | X                             | X    | X       | X                            | X     |
| Deutschland                             | 5,5                         | 5,7        | -0,2                          | -3,5 | 6,0     | -0,5                         | 6,2   |
| Westdeutschland                         | 5,1                         | 5,3        | -0,2                          | -3,8 | 5,5     | -0,4                         | -7,3  |
| Ostdeutschland                          | 7,4                         | 7,7        | -0,3                          | -3,9 | 8,2     | -0,8                         | -9,8  |
| Niedersachsen                           | 5,6                         | 5,8        | -0,2                          | -3,4 | 6,0     | -0,4                         | -6,7  |
| <b>Arbeitslose</b>                      |                             |            |                               |      |         |                              |       |
| Bestand (Gesamt)                        | 5.399                       | 5.525      | -126                          | -2,3 | 5.984   | -585                         | -9,8  |
| Männer                                  | 2.965                       | 3.037      | -72                           | -2,4 | 3.348   | -383                         | -11,4 |
| Frauen                                  | 2.434                       | 2.488      | -54                           | -2,2 | 2.636   | -202                         | -7,7  |
| ohne abgeschlossene<br>Berufsausbildung | 3.566                       | 3.635      | -69                           | -1,9 | 3.513   | 53                           | 1,5   |
| 15 bis unter 25 Jahre                   | 625                         | 636        | -11                           | -1,7 | 684     | -59                          | -8,6  |
| dar.: 15 bis unter 20 J.                | 105                         | 113        | -8                            | -7,1 | 127     | -22                          | -17,3 |
| 50 bis unter 65 Jahre                   | 1.586                       | 1.634      | -48                           | -2,9 | 1.651   | -65                          | -3,9  |
| dar.: 55 bis unter 65 Jahre             | 974                         | 1.000      | -26                           | -2,6 | 1.031   | -57                          | -5,5  |
| Langzeitarbeitslose                     | 2.054                       | 2.087      | -33                           | -1,6 | 2.101   | -47                          | -2,2  |
| Schwerbehinderte                        | 225                         | 239        | -14                           | -5,9 | 213     | 12                           | 5,6   |
| Ausländer                               | 1.921                       | 1.946      | -25                           | -1,3 | 2.170   | -249                         | -11,5 |

1) Berichtsgebiet: Stadt Salzgitter, Gemeinden Baddeckenstedt, Burgdorf, Elbe, Haverlah, Heere u. Sehnde (Ldkrs. Wolfenbüttel)

2) Arbeitslose in % aller zivilen Erwerbspersonen (sozialvers.pfl. u. geringfügig Beschäftigte, Beamte, Selbständige, mithelfende Familienangehörige, Arbeitslose)

3) Derzeit sind Arbeitslosenquoten für Ausländer aufgrund der starken Zuwanderung verzerrt. Sie werden deshalb unterhalb der Bundesländerebene ab Januar 2017 nicht mehr ausgewiesen.

### 3.3 Strukturkennziffern - Monatsvergleich

Quelle : Agentur für Arbeit; eigene Berechnungen

| Merkmal                                 | Berichtsmonat <sup>1)</sup><br>März 18 |      | Vergleichsmonat<br>März 17 |      | Vergleichsmonat<br>März 16 |      | Vergleichsmonat<br>März 15 |      |
|-----------------------------------------|----------------------------------------|------|----------------------------|------|----------------------------|------|----------------------------|------|
|                                         | absolut                                | %    | absolut                    | %    | absolut                    | %    | absolut                    | %    |
| <b>Arbeitssuchende</b>                  | 9.533                                  |      | 9.576                      |      | 8.671                      |      | 7.971                      |      |
| <b>Arbeitslosenquote <sup>2)</sup></b>  |                                        |      |                            |      |                            |      |                            |      |
| Salzgitter (Gesamt)                     | 9,2                                    |      | 10,5                       |      | 9,8                        |      | 9,1                        |      |
| - Männer                                | 8,9                                    |      | 10,4                       |      | 9,7                        |      | 8,5                        |      |
| - Frauen                                | 9,6                                    |      | 10,6                       |      | 10,0                       |      | 9,9                        |      |
| - 15 bis unter 25 Jahre                 | 9,7                                    |      | 11,4                       |      | 9,8                        |      | 8,1                        |      |
| - dar.: 15 bis unter 20 J.              | 6,1                                    |      | 8,5                        |      | 7,6                        |      | 5,7                        |      |
| - 50 bis unter 65 Jahre                 | 7,8                                    |      | 8,3                        |      | 8,8                        |      | 8,9                        |      |
| - dar.: 55 bis unter 65 Jahre           | 8,2                                    |      | 9,0                        |      | 9,7                        |      | 9,4                        |      |
| - Ausländer <sup>3)</sup>               | X                                      |      | X                          |      | 30,0                       |      | 22,6                       |      |
| Deutschland                             | 5,5                                    |      | 6,0                        |      | 6,5                        |      | 6,8                        |      |
| Westdeutschland                         | 5,1                                    |      | 5,5                        |      | 5,8                        |      | 6,0                        |      |
| Ostdeutschland                          | 7,4                                    |      | 8,2                        |      | 9,3                        |      | 9,9                        |      |
| Niedersachsen                           | 5,6                                    |      | 6,0                        |      | 6,2                        |      | 6,4                        |      |
| <b>Arbeitslose</b>                      |                                        |      |                            |      |                            |      |                            |      |
| Bestand (Gesamt)                        | 5.399                                  | 100  | 5.984                      | 100  | 5.590                      | 100  | 5.129                      | 100  |
| Männer                                  | 2.965                                  | 54,9 | 3.348                      | 55,9 | 3.122                      | 55,8 | 2.736                      | 53,3 |
| Frauen                                  | 2.434                                  | 45,1 | 2.636                      | 44,1 | 2.468                      | 44,2 | 2.393                      | 46,7 |
| ohne abgeschlossene<br>Berufsausbildung | 3.566                                  | 66,0 | 3.513                      | 58,7 | 3.501                      | 62,6 | 3.041                      | 59,3 |
| 15 bis unter 25 Jahre                   | 625                                    | 11,6 | 684                        | 11,4 | 583                        | 10,4 | 479                        | 9,3  |
| dar.: 15 bis unter 20 J.                | 105                                    | 1,9  | 127                        | 2,1  | 111                        | 2,0  | 81                         | 1,6  |
| 50 bis unter 65 Jahre                   | 1.586                                  | 29,4 | 1.651                      | 27,6 | 1.710                      | 30,6 | 1.678                      | 32,7 |
| dar.: 55 bis unter 65 Jahre             | 974                                    | 18,0 | 1.031                      | 17,2 | 1.057                      | 18,9 | 997                        | 19,4 |
| Langzeitarbeitslose                     | 2.054                                  | 38,0 | 2.101                      | 35,1 | 2.127                      | 38,1 | 2.017                      | 39,3 |
| Schwerbehinderte                        | 225                                    | 4,2  | 213                        | 3,6  | 220                        | 3,9  | 249                        | 4,9  |
| Ausländer                               | 1.921                                  | 35,6 | 2.170                      | 36,3 | 1.609                      | 28,8 | 1.153                      | 22,5 |

1) Berichtsgebiet: Stadt Salzgitter, Gemeinden Baddeckenstedt, Burgdorf, Elbe, Haverlah, Heere u. Sehnde (Ldkrs. Wolfenbüttel)

2) Arbeitslose in % aller zivilen Erwerbspersonen (sozialvers.pfl. u. geringfügig Beschäftigte, Beamte, Selbständige, mithelfende Familienangehörige, Arbeitslose)

3) Derzeit sind Arbeitslosenquoten für Ausländer aufgrund der starken Zuwanderung verzerrt. Sie werden deshalb unterhalb der Bundesländerebene ab Januar 2017 nicht mehr ausgewiesen.

### 3.4 Strukturkennziffern - Monatsübersicht / 2018

Quelle : Agentur für Arbeit; eigene Berechnungen

| Merkmal <sup>1)</sup>                   | Jan.  | Feb.  | Mrz.  | Apr. | Mai. | Jun. | Jul. | Aug. | Sep. | Okt. | Nov. | Dez. |
|-----------------------------------------|-------|-------|-------|------|------|------|------|------|------|------|------|------|
| <b>Arbeitssuchende</b>                  | 9.599 | 9.561 | 9.533 |      |      |      |      |      |      |      |      |      |
| <b>Arbeitslosenquote <sup>2)</sup></b>  |       |       |       |      |      |      |      |      |      |      |      |      |
| Salzgitter (Gesamt)                     | 9,6   | 9,4   | 9,2   |      |      |      |      |      |      |      |      |      |
| - Männer                                | 9,3   | 9,1   | 8,9   |      |      |      |      |      |      |      |      |      |
| - Frauen                                | 10    | 9,8   | 9,6   |      |      |      |      |      |      |      |      |      |
| - 15 bis unter 25 Jahre                 | 9,4   | 9,8   | 9,7   |      |      |      |      |      |      |      |      |      |
| - dar.: 15 bis unter 20 J.              | 6,7   | 6,6   | 6,1   |      |      |      |      |      |      |      |      |      |
| - 50 bis unter 65 Jahre                 | 8,3   | 8,1   | 7,8   |      |      |      |      |      |      |      |      |      |
| - dar.: 55 bis unter 65 Jahre           | 8,8   | 8,5   | 8,2   |      |      |      |      |      |      |      |      |      |
| - Ausländer <sup>3)</sup>               | X     |       |       |      |      |      |      |      |      |      |      |      |
| Deutschland                             | 5,8   | 5,7   | 5,5   |      |      |      |      |      |      |      |      |      |
| Westdeutschland                         | 5,3   | 5,3   | 5,1   |      |      |      |      |      |      |      |      |      |
| Ostdeutschland                          | 7,7   | 7,7   | 7,4   |      |      |      |      |      |      |      |      |      |
| Niedersachsen                           | 5,9   | 5,8   | 5,6   |      |      |      |      |      |      |      |      |      |
| <b>Arbeitslose</b>                      |       |       |       |      |      |      |      |      |      |      |      |      |
| Bestand (Gesamt)                        | 5.611 | 5.525 | 5.399 |      |      |      |      |      |      |      |      |      |
| Männer                                  | 3.082 | 3.037 | 2.965 |      |      |      |      |      |      |      |      |      |
| Frauen                                  | 2.529 | 2.488 | 2.434 |      |      |      |      |      |      |      |      |      |
| ohne abgeschlossene<br>Berufsausbildung | 3.675 | 3.635 | 3.566 |      |      |      |      |      |      |      |      |      |
| 15 bis unter 25 Jahre                   | 607   | 636   | 625   |      |      |      |      |      |      |      |      |      |
| dar.: 15 bis unter 20 J.                | 116   | 113   | 105   |      |      |      |      |      |      |      |      |      |
| 50 bis unter 65 Jahre                   | 1.681 | 1.634 | 1.586 |      |      |      |      |      |      |      |      |      |
| dar.: 55 bis unter 65 Jahre             | 1.029 | 1.000 | 974   |      |      |      |      |      |      |      |      |      |
| Langzeitarbeitslose                     | 2.105 | 2.087 | 2.054 |      |      |      |      |      |      |      |      |      |
| Schwerbehinderte                        | 247   | 239   | 225   |      |      |      |      |      |      |      |      |      |
| Ausländer                               | 1.970 | 1.946 | 1.921 |      |      |      |      |      |      |      |      |      |

1) Berichtsgebiet: Stadt Salzgitter, Gemeinden Baddeckenstedt, Burgdorf, Elbe, Haverlah, Heere u. Sehlde (Ldkrs. Wolfenbüttel)

2) Arbeitslose in % aller zivilen Erwerbspersonen (sozialvers.pfl. u. geringfügig Beschäftigte, Beamte, Selbständige, mithelfende Familienangehörige, Arbeitslose )

3) Derzeit sind Arbeitslosenquoten für Ausländer aufgrund der starken Zuwanderung verzerrt. Sie werden deshalb unterhalb der Bundesländerebene ab Januar 2017 nicht mehr ausgewiesen.

### 3.5 Strukturkennziffern - Monatsübersicht / 2017

Quelle : Agentur für Arbeit; eigene Berechnungen

| Merkmal <sup>1)</sup>                   | Jan.  | Feb.  | Mrz.  | Apr.  | Mai.  | Jun.  | Jul.  | Aug.  | Sep.  | Okt.  | Nov.  | Dez.  | JD <sup>3)</sup><br>2017 |
|-----------------------------------------|-------|-------|-------|-------|-------|-------|-------|-------|-------|-------|-------|-------|--------------------------|
| <b>Arbeitssuchende</b>                  | 9.620 | 9.678 | 9.576 | 9.643 | 9.552 | 9.566 | 9.613 | 9.531 | 9.575 | 9.566 | 9.648 | 9.646 | 9.601                    |
| <b>Arbeitslosenquote <sup>2)</sup></b>  |       |       |       |       |       |       |       |       |       |       |       |       |                          |
| Salzgitter (Gesamt)                     | 10,5  | 10,6  | 10,5  | 10,4  | 9,9   | 9,7   | 9,9   | 9,8   | 9,6   | 9,4   | 9,1   | 9,2   | 9,9                      |
| - Männer                                | 10,3  | 10,5  | 10,4  | 10,2  | 9,6   | 9,4   | 9,4   | 9,2   | 9,2   | 9,0   | 8,7   | 8,8   | 9,6                      |
| - Frauen                                | 10,8  | 10,7  | 10,6  | 10,7  | 10,3  | 10,2  | 10,7  | 10,5  | 10,1  | 10,0  | 9,7   | 9,8   | 10,3                     |
| - 15 bis unter 25 Jahre                 | 11,6  | 11,7  | 11,4  | 10,9  | 9,9   | 9,5   | 11,1  | 10,8  | 10,6  | 10,1  | 9,3   | 9,2   | 10,5                     |
| - dar.: 15 bis unter 20 J.              | 8,8   | 8,3   | 8,5   | 7,7   | 6,6   | 5,9   | 7,4   | 8,1   | 8,0   | 6,6   | 6,3   | 6,3   | 7,4                      |
| - 50 bis unter 65 Jahre                 | 8,6   | 8,6   | 8,3   | 8,3   | 8,0   | 8,0   | 7,9   | 7,9   | 7,7   | 7,8   | 7,8   | 7,9   | 8,1                      |
| - dar.: 55 bis unter 65 Jahre           | 9,5   | 9,4   | 9,0   | 8,8   | 8,3   | 8,3   | 8,2   | 8,3   | 8,2   | 8,1   | 8,3   | 8,5   | 8,6                      |
| - Ausländer <sup>4)</sup>               | X     | X     | X     | X     | X     | X     | X     | X     | X     | X     | X     | X     | X                        |
| Deutschland                             | 6,3   | 6,3   | 6,0   | 5,8   | 5,6   | 5,5   | 5,6   | 5,7   | 5,5   | 5,4   | 5,3   | 5,3   | 5,7                      |
| Westdeutschland                         | 5,7   | 5,7   | 5,5   | 5,4   | 5,2   | 5,1   | 5,2   | 5,3   | 5,1   | 5,0   | 4,9   | 4,9   | 5,3                      |
| Ostdeutschland                          | 8,7   | 8,6   | 8,2   | 7,7   | 7,4   | 7,3   | 7,4   | 7,4   | 7,1   | 7,0   | 7,0   | 7,1   | 7,6                      |
| Niedersachsen                           | 6,2   | 6,2   | 6,0   | 5,8   | 5,6   | 5,6   | 5,9   | 5,7   | 5,6   | 5,5   | 5,4   | 5,5   | 5,8                      |
| <b>Arbeitslose</b>                      |       |       |       |       |       |       |       |       |       |       |       |       |                          |
| Bestand (Gesamt)                        | 6.038 | 6.059 | 5.984 | 5.965 | 5.802 | 5.695 | 5.806 | 5.727 | 5.604 | 5.498 | 5.344 | 5.399 | 5.743                    |
| Männer                                  | 3.343 | 3.392 | 3.348 | 3.309 | 3.187 | 3.113 | 3.114 | 3.065 | 3.041 | 2.978 | 2.899 | 2.930 | 3.143                    |
| Frauen                                  | 2.695 | 2.667 | 2.636 | 2.656 | 2.615 | 2.582 | 2.692 | 2.662 | 2.563 | 2.520 | 2.445 | 2.469 | 2.600                    |
| ohne abgeschlossene<br>Berufsausbildung | 3.510 | 3.495 | 3.513 | 3.484 | 3.388 | 3.348 | 3.413 | 3.415 | 3.374 | 3.294 | 3.212 | 3.578 | 3.419                    |
| 15 bis unter 25 Jahre                   | 692   | 703   | 684   | 652   | 638   | 613   | 717   | 701   | 687   | 654   | 601   | 597   | 662                      |
| dar.: 15 bis unter 20 J.                | 132   | 124   | 127   | 115   | 113   | 102   | 127   | 139   | 138   | 114   | 109   | 108   | 121                      |
| 50 bis unter 65 Jahre                   | 1.721 | 1.720 | 1.651 | 1.652 | 1.628 | 1.629 | 1.611 | 1.619 | 1.579 | 1.581 | 1.581 | 1.603 | 1.631                    |
| dar.: 55 bis unter 65 Jahre             | 1.089 | 1.081 | 1.031 | 1.013 | 989   | 988   | 983   | 992   | 975   | 966   | 979   | 994   | 1.007                    |
| Langzeitarbeitslose                     | 2.032 | 2.078 | 2.101 | 2.161 | 2.174 | 2.222 | 2.231 | 2.225 | 2.213 | 2.190 | 2.127 | 2.120 | 2.156                    |
| Schwerbehinderte                        | 233   | 230   | 213   | 220   | 225   | 221   | 210   | 217   | 225   | 227   | 229   | 236   | 224                      |
| Ausländer                               | 2.171 | 2.176 | 2.170 | 2.183 | 2.080 | 2.082 | 2.167 | 2.117 | 2.111 | 2.062 | 1.976 | 1.949 | 2.104                    |

1) Berichtsgebiet: Stadt Salzgitter, Gemeinden Baddeckenstedt, Burgdorf, Elbe, Haverlah, Heere u. Sehnde (Ldkrs. Wolfenbüttel)

2) Arbeitslose in % aller zivilen Erwerbspersonen (sozialvers.pfl. u. geringfügig Beschäftigte, Beamte, Selbständige, Mithelfende Familienangehörige, Arbeitslose)

3) Jahresdurchschnitt

4) Derzeit sind Arbeitslosenquoten für Ausländer aufgrund der starken Zuwanderung verzerrt. Sie werden deshalb unterhalb der Bundesländerebene ab Januar 2017 nicht mehr ausgewiesen.

### 3.6 Strukturkennziffern - Monatsübersicht / 2016

Quelle : Agentur für Arbeit; eigene Berechnungen

| Merkmal <sup>1)</sup>                   | Jan.  | Feb.  | Mrz.  | Apr.  | Mai.  | Jun.  | Jul.  | Aug.  | Sep.  | Okt.  | Nov.  | Dez.  | JD <sup>3)</sup><br>2016 |
|-----------------------------------------|-------|-------|-------|-------|-------|-------|-------|-------|-------|-------|-------|-------|--------------------------|
| <b>Arbeitssuchende</b>                  | 8.416 | 8.587 | 8.671 | 8.836 | 8.898 | 9.328 | 9.246 | 9.346 | 9.343 | 9.456 | 9.538 | 9.717 | 9.115                    |
| <b>Arbeitslosenquote <sup>2)</sup></b>  |       |       |       |       |       |       |       |       |       |       |       |       |                          |
| Salzgitter (Gesamt)                     | 9,5   | 9,8   | 9,8   | 9,9   | 9,6   | 10,0  | 10,3  | 10,0  | 9,9   | 9,8   | 10,0  | 10,2  | 9,9                      |
| - Männer                                | 9,1   | 9,6   | 9,7   | 9,7   | 9,4   | 9,9   | 10,1  | 9,7   | 9,7   | 9,7   | 9,9   | 9,9   | 9,7                      |
| - Frauen                                | 9,9   | 10,1  | 10,0  | 10,1  | 9,9   | 10,2  | 10,5  | 10,3  | 10,1  | 9,9   | 10,1  | 10,5  | 10,1                     |
| - 15 bis unter 25 Jahre                 | 8,0   | 9,1   | 9,8   | 10,7  | 11,3  | 12,7  | 14,6  | 13,8  | 13,1  | 12,1  | 12,5  | 12,2  | 11,7                     |
| - dar.: 15 bis unter 20 J.              | 7,6   | 7,3   | 7,6   | 9,1   | 9,4   | 10,2  | 11,1  | 12,7  | 11,5  | 10,3  | 11,4  | 9,4   | 9,8                      |
| - 50 bis unter 65 Jahre                 | 9,0   | 9,0   | 8,8   | 8,7   | 8,2   | 8,2   | 8,1   | 7,9   | 7,8   | 7,8   | 8,0   | 8,1   | 8,3                      |
| - dar.: 55 bis unter 65 Jahre           | 9,6   | 9,9   | 9,7   | 9,5   | 8,9   | 8,9   | 8,7   | 8,8   | 8,5   | 8,5   | 8,9   | 9,0   | 9,1                      |
| - Ausländer                             | 27,1  | 28,5  | 30,0  | 31,2  | 28,5  | 33,3  | 34,2  | 33,4  | 34,0  | 34,1  | 35,0  | 35,2  | 32,0                     |
| Deutschland                             | 6,7   | 6,6   | 6,5   | 6,3   | 6,0   | 5,9   | 6,0   | 6,1   | 5,9   | 5,8   | 5,7   | 5,8   | 6,1                      |
| Westdeutschland                         | 6,0   | 6,0   | 5,8   | 5,7   | 5,5   | 5,4   | 5,5   | 5,6   | 5,4   | 5,3   | 5,3   | 5,3   | 5,6                      |
| Ostdeutschland                          | 9,6   | 9,6   | 9,3   | 8,8   | 8,4   | 8,2   | 8,2   | 8,2   | 7,9   | 7,7   | 7,8   | 8,0   | 8,5                      |
| Niedersachsen                           | 6,4   | 6,4   | 6,2   | 6,0   | 5,9   | 5,8   | 6,1   | 6,0   | 5,9   | 5,8   | 5,7   | 5,8   | 6,0                      |
| <b>Arbeitslose</b>                      |       |       |       |       |       |       |       |       |       |       |       |       |                          |
| Bestand (Gesamt)                        | 5.391 | 5.565 | 5.590 | 5.627 | 5.504 | 5.735 | 5.869 | 5.700 | 5.644 | 5.622 | 5.722 | 5.822 | 5.649                    |
| Männer                                  | 2.940 | 3.073 | 3.122 | 3.129 | 3.030 | 3.197 | 3.256 | 3.140 | 3.133 | 3.150 | 3.198 | 3.215 | 3.132                    |
| Frauen                                  | 2.451 | 2.492 | 2.468 | 2.498 | 2.474 | 2.538 | 2.613 | 2.560 | 2.511 | 2.472 | 2.524 | 2.607 | 2.517                    |
| ohne abgeschlossene<br>Berufsausbildung | 3.306 | 3.456 | 3.501 | 3.573 | 3.456 | 3.517 | 3.606 | 3.486 | 3.449 | 3.416 | 3.382 | 3.406 | 3.463                    |
| 15 bis unter 25 Jahre                   | 479   | 544   | 583   | 636   | 674   | 762   | 873   | 828   | 783   | 725   | 749   | 729   | 697                      |
| dar.: 15 bis unter 20 J.                | 111   | 106   | 111   | 133   | 140   | 152   | 166   | 190   | 172   | 154   | 171   | 141   | 146                      |
| 50 bis unter 65 Jahre                   | 1.736 | 1.754 | 1.710 | 1.691 | 1.635 | 1.632 | 1.604 | 1.582 | 1.551 | 1.559 | 1.583 | 1.606 | 1.637                    |
| dar.: 55 bis unter 65 Jahre             | 1.051 | 1.078 | 1.057 | 1.040 | 1.017 | 1.023 | 1.001 | 1.014 | 984   | 974   | 1.013 | 1.023 | 1.023                    |
| Langzeitarbeitslose                     | 2.110 | 2.110 | 2.127 | 2.102 | 2.040 | 2.014 | 1.999 | 1.943 | 1.932 | 1.901 | 1.949 | 1.977 | 2.017                    |
| Schwerbehinderte                        | 244   | 253   | 220   | 216   | 220   | 223   | 213   | 218   | 214   | 218   | 220   | 235   | 225                      |
| Ausländer                               | 1.453 | 1.530 | 1.609 | 1.674 | 1.709 | 1.998 | 2.053 | 2.005 | 2.039 | 2.046 | 2.098 | 2.113 | 1.861                    |

1) Berichtsgebiet: Stadt Salzgitter, Gemeinden Baddeckenstedt, Burgdorf, Elbe, Haverlah, Heere u. Sehnde (Ldkrs. Wolfenbüttel)

2) Arbeitslose in % aller zivilen Erwerbspersonen (sozialvers.pfl. u. geringfügig Beschäftigte, Beamte, Selbständige, Mithelfende Familienangehörige, Arbeitslose)

3) Jahresdurchschnitt

## 4 Umwelt

### 4.1 Temperatur

Quelle : Niedersächsisches Ministerium für Umwelt und Klimaschutz / Wetterstation SROO, Salzgitter-Drütte

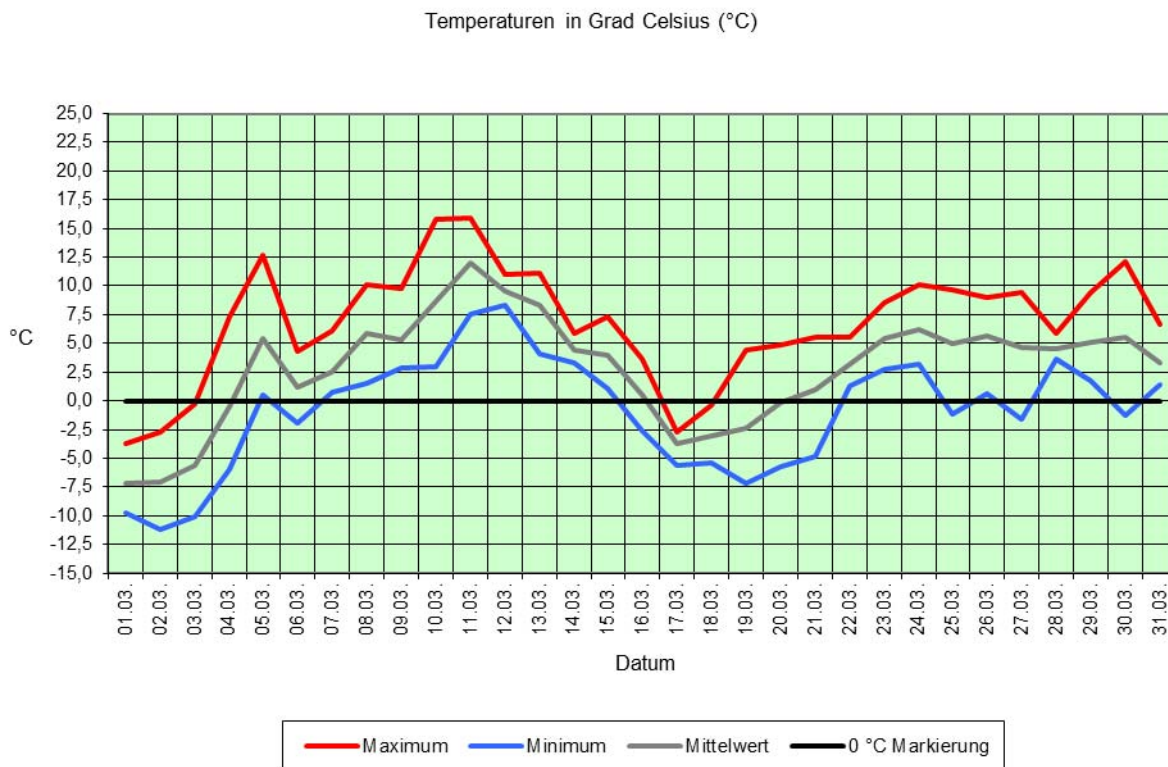

### 4.2 Niederschlagsdauer

Quelle : Niedersächsisches Ministerium für Umwelt und Klimaschutz / Wetterstation SROO, Salzgitter-Drütte

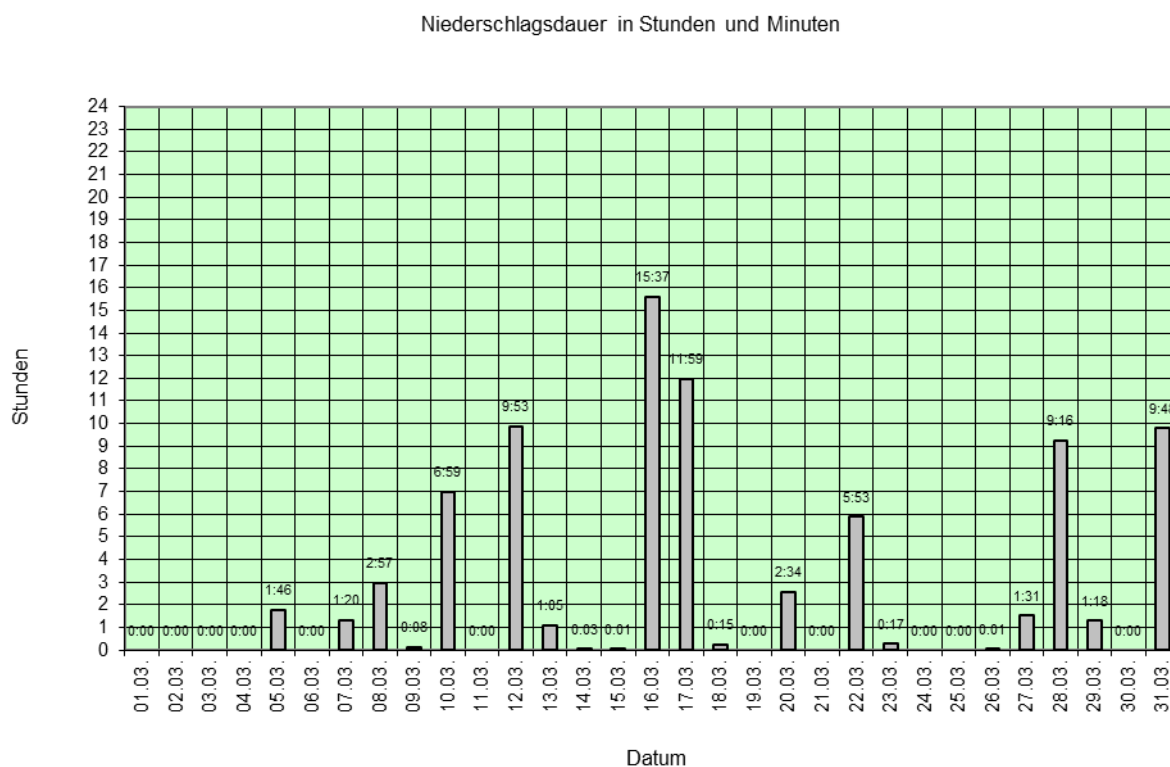

### 4.3 Windgeschwindigkeit

Quelle : Niedersächsisches Ministerium für Umwelt und Klimaschutz / Wetterstation SROO, Salzgitter-Drütte

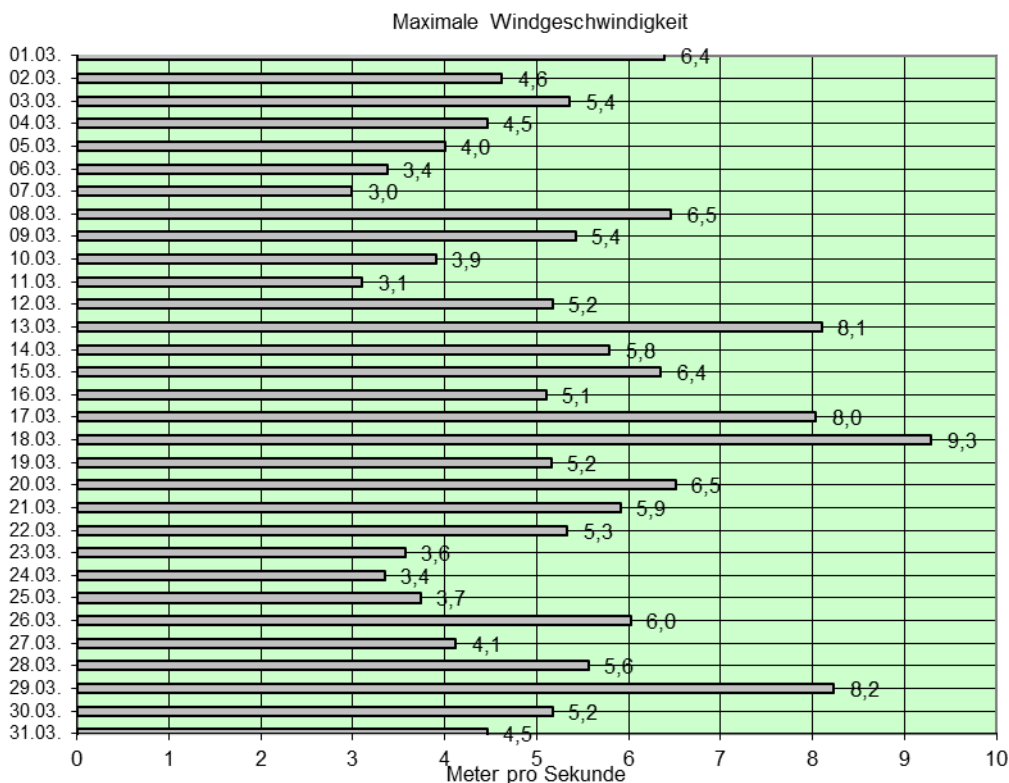

| Windstärke | Bezeichnung        | Windgeschwindigkeit in m/s | Wirkungen an Land            |
|------------|--------------------|----------------------------|------------------------------|
| 0          | still              | 0 bis 0,5                  | Rauch steigt senk recht hoch |
| 1          | leiser Zug         | 0,6 bis 1,7                | Rauch schwach bewegt         |
| 2          | leichte Brise      | 1,8 bis 3,3                | für das Gefühl bemerkbar     |
| 3          | schwache Brise     | 3,4 bis 5,2                | Blätter leicht bewegt        |
| 4          | kräftige Brise     | 5,3 bis 7,4                | hebt Staub und loses Papier  |
| 5          | frische Brise      | 7,5 bis 9,8                | kleine Bäume schwanken       |
| 6          | starker Wind       | 9,9 bis 12,4               | heult an Häusern             |
| 7          | steifer Wind       | 12,5 bis 15,2              | wirft auf Wellen Schaumköpfe |
| 8          | stürmischer Wind   | 15,3 bis 18,2              | hindert am Gehen             |
| 9          | Sturm              | 18,3 bis 21,5              | deckt Ziegel ab              |
| 10         | schwerer Sturm     | 21,6 bis 25,1              | wirft Bäume um               |
| 11         | orkanartiger Sturm | 25,2 bis 29,0              | schwere Zerstörungen         |
| 12         | Orkan              | über 29,0                  | schwere Verwüstungen         |

Bereich der Windstromproduktion ↑



### 4.4 Feinstaub (XPM10)

Quelle : Niedersächsisches Ministerium für Umwelt und Klimaschutz / Wetterstation SROO, Salzgitter-Drütte

Feinstaub (XPM10) - Tagesmittelwerte in µg/m³

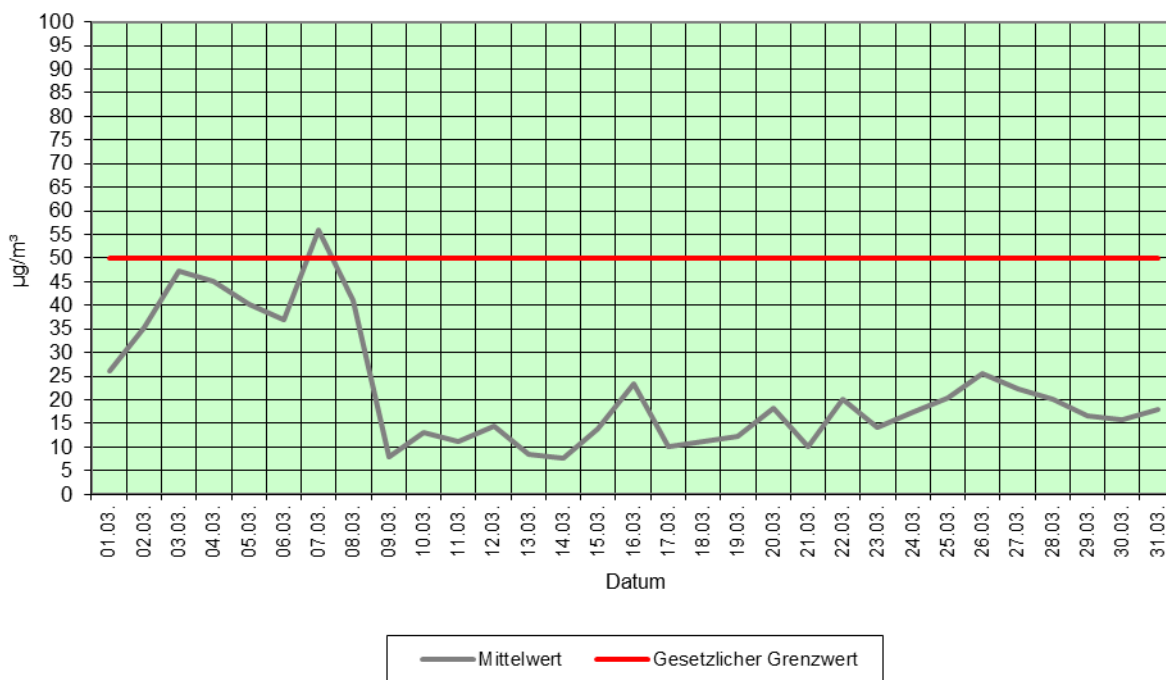

Unter Feinstaub versteht man allgemein die in der Atmosphäre verteilten festen Teilchen. Die in der Luft vorhandenen Staubpartikel weisen eine sehr breit gefächerte Korngrößenverteilung auf. Von kleinsten Teilchen, die nur aus wenigen Molekülen bestehen, bis hin zu Teilchen von über 100 µm Durchmesser. Unter der Messgröße PM10 (Particulate Matter < 10 µm) wird die Feinstaubfraktion mit einem oberen Partikeldurchmesser bis zu 10 µm verstanden. Denn gerade lungengängige Partikel sind von besonderer gesundheitlicher Relevanz. Zum Schutz der menschlichen Gesundheit ist am 01.01.2005 der Tagesgrenzwert für Feinstaub (PM<sub>10</sub>) in Kraft getreten. Er beträgt 50 µg/m<sup>3</sup>. Dieser Wert darf nicht öfter als 35 mal im Jahr überschritten werden.

## 4.5 Stickstoffdioxid (NO<sub>2</sub>)

Quelle : Niedersächsisches Ministerium für Umwelt und Klimaschutz / Wetterstation SROO, Salzgitter-Drütte

Stickstoffdioxid (NO<sub>2</sub>) - Tagesmittelwerte in µg/m<sup>3</sup>

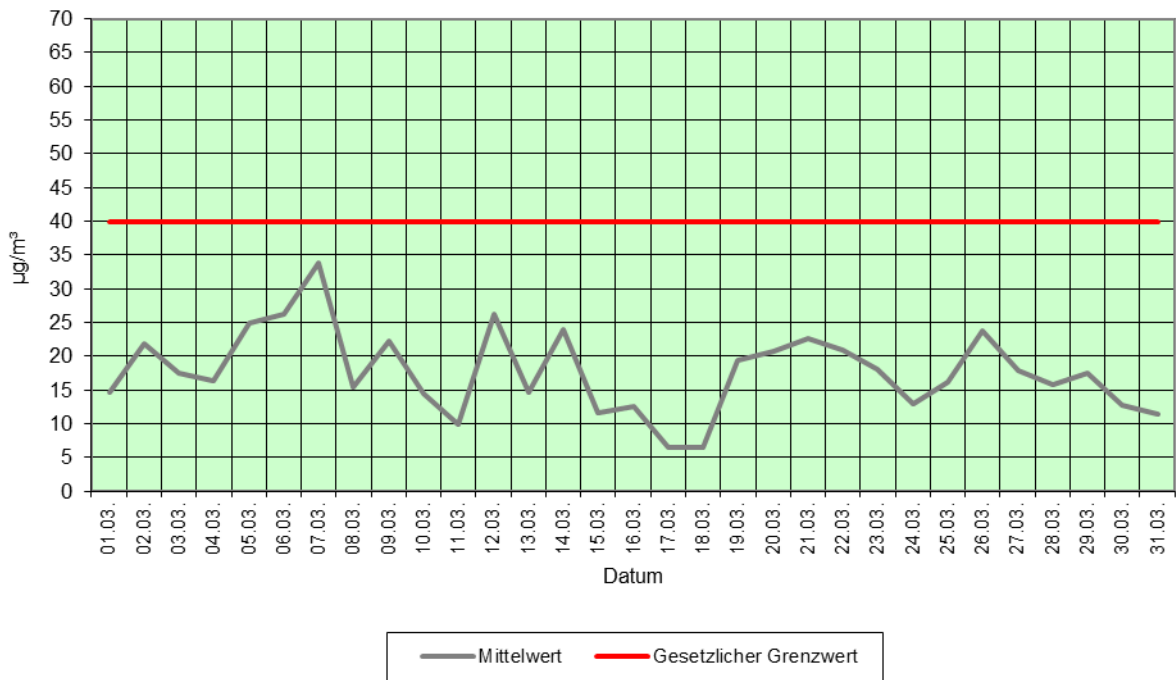

Die Stickstoffoxide sind von großer lufthygienischer Bedeutung. Stickstoffdioxid entsteht prinzipiell als Nebenprodukt bei Verbrennungsvorgängen durch die Oxidation von Luft ( $\text{NO} + \text{O} = \text{NO}_2$ ). Es ist braunrotes, süßlich riechendes Gas und stammt aus den Abgasen von Industrie, Gebäudeheizung und Verkehr.  $\text{NO}_2$  reagiert mit Wasser zu Salpetersäure.

### 4.6 Schwefeldioxid (SO<sub>2</sub>)

Quelle : Niedersächsisches Ministerium für Umwelt und Klimaschutz / Wetterstation SROO, Salzgitter-Drütte

Schwefeldioxid (SO<sub>2</sub>) - Tagesmittelwerte in µg/m<sup>3</sup>

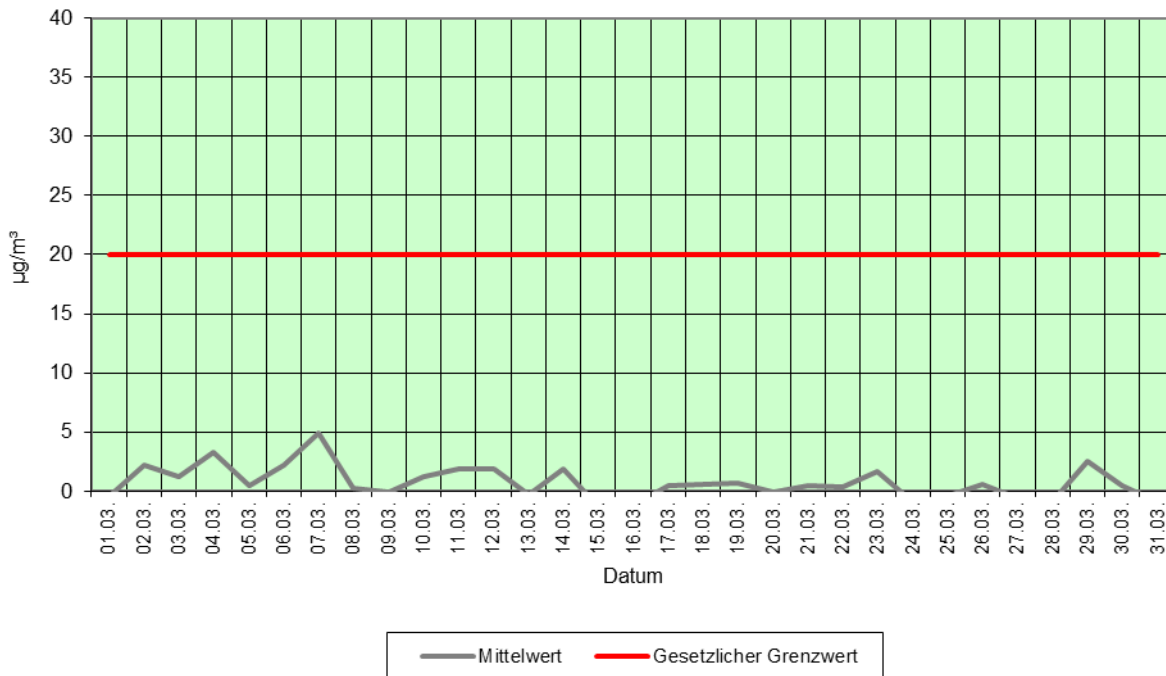

Schwefeldioxid (SO<sub>2</sub>) ist ein farbloses Gas, das 2,3fach schwerer ist als Luft. Es weist einen stechenden Geruch auf, der ab einer Konzentration von ca. 1,3 mg/m<sup>3</sup> wahrgenommen wird. Schwefeldioxid wird bei der Verbrennung von Kohle und Heizöl sowie anderer schwefelhaltiger Brennstoffe gebildet. Feuerungsanlagen im Bereich der Industrie und der Gebäudeheizung sowie der Kraftfahrzeugverkehr (Dieselmotoren) sind die wesentlichen Quellen für die SO<sub>2</sub>-Belastung der Atmosphäre.