

2020

2021

2022

2023

2024

2025

2026

2027

2028

2029



Statistisches Jahrbuch

69. Jahrgang

Kontakt

Stadt Salzgitter
Referat für Wirtschafts- und Europaangelegenheiten
Joachim-Campe-Straße 6 – 8
38226 Salzgitter



ISSN 0937 – 843X

Vorbemerkung

Die 69. Ausgabe des Statistischen Jahrbuches bietet detaillierte statistische Informationen zu insgesamt 14 Themenkreisen. Neben den Schwerpunkten zur Bevölkerung und der gewerblichen Wirtschaft beinhaltet es u. a. Strukturdaten zur öffentlichen Sicherheit und Ordnung, zum Schul- und Kulturwesen, Gesundheits-, Verkehrs-, Bau- und Ordnungswesen.

Das Statistische Jahrbuch der Stadt Salzgitter soll eine praktische Orientierungshilfe zu wesentlichen auf Salzgitter bezogenen Sachthemen darstellen und zu einer sachlichen Diskussion dieser Themen beitragen.

Salzgitter, im Juli 2025

Zeichenerklärung

Für alle Tabellen, bei denen nichts Anderes vermerkt ist, gilt als Berichtsjahr das Kalenderjahr.

-	=	Zahlenwert genau Null
.	=	Zahlenwert ist unbekannt oder aus Geheimhaltungsgründen nicht veröffentlicht
*	=	Zahlenwert ist unbekannt oder aus Geheimhaltungsgründen nicht veröffentlicht (Pendlerstatistik im Kapitel 9 Wirtschaft)
...	=	Zahlenangaben fallen später an (liegen noch nicht vor)
x	=	Angabe kommt aus sachlogischen Gründen nicht in Frage
P	=	vorläufige Zahl
r	=	berichtigte Zahl
s	=	geschätzte Zahl
A	=	Anfang des Zeitraumes
E	=	Ende des Zeitraumes
D	=	Durchschnitt
KZ	=	Kennziffer
dav.	=	davon Mit diesem Wort wird die Aufgliederung einer Gesamtmasse in sämtliche Teilmassen eingeleitet.
dar.	=	darunter Mit diesem Wort wird die Aufgliederung einzelner Teilmassen angekündigt. Differenzen zwischen Addition der Einzelsummen und Gesamtergebnis ergeben sich teilweise durch Runden der Zahlen.

Auskunft und Beratung:
Dietmar Halmich
Telefon: 05341 / 839-3461
E-Mail: Dietmar.Halmich@Stadt.Salzgitter.de

Jens Neubauer
Telefon: 05341 / 839-4006
E-Mail: Jens.Neubauer@Stadt.Salzgitter.de

Herausgeber:
Stadt Salzgitter
Referat für Wirtschafts- und
Europangelegenheiten

Postfach 10 06 80
38206 Salzgitter

Nachdruck nur mit Quellenangabe gestattet.

Inhaltsverzeichnis

1	GEOGRAPHISCH – STATISTISCHE ANGABEN.....	15
1.1	Lage, Ortszeit und Fläche der Stadt Salzburg	16
1.2	Entfernungen zu Nachbarstädten.....	16
1.3	Flächennutzung in Salzburg 2023 nach Stadtteilen / Gesamt.....	17
1.3.1	Flächennutzung in Salzburg 2023 nach Stadtteilen / Siedlungsflächen.....	18
1.3.2	Flächennutzung in Salzburg 2023 nach Stadtteilen / Verkehrsflächen	19
1.3.3	Flächennutzung in Salzburg 2023 nach Stadtteilen / Vegetationsflächen	20
1.3.4	Flächennutzung in Salzburg 2023 nach Stadtteilen / Gewässerflächen	21
1.4	Kleinräumiges Gliederungssystem der Stadt Salzburg 2023	22
1.4.1	Ortschaften und Stadtteile der Stadt Salzburg	22
1.4.2	Stadt Salzburg – Zuordnung der Statistischen Bezirke	24
1.4.3	Salzgitter Bad – Zuordnung der Statistischen Bezirke	26
1.4.4	Salzgitter Bad – Statistische Bezirke 10 bis 21	27
1.4.5	Salzgitter-Gebhardshagen – Zuordnung der Statistischen Bezirke	28
1.4.6	Salzgitter-Gebhardshagen – Statistische Bezirke 36 bis 41	29
1.4.7	Salzgitter-Lebenstedt – Zuordnung der Statistischen Bezirke	30
1.4.8	Salzgitter-Lebenstedt – Statistische Bezirke 50 bis 63.....	31
1.4.9	Salzgitter-Thiede – Zuordnung der Statistischen Bezirke	32
1.4.10	Salzgitter-Thiede – Statistische Bezirke 78 bis 82	33
2	BEVÖLKERUNG	35
2.1	Vorbemerkungen	36
2.2	Entwicklung der wohnberechtigten Bevölkerung	37
2.2.1	Stadtteile	37
2.2.2	Ortschaften	48
2.2.3	Gesamtes Stadtgebiet 1993 bis 2023	52
2.3	Wohnberechtigte Bevölkerung 2023	53
2.3.1	Deutsche und Ausländer nach Ortschaften.....	53
2.3.2	Deutsche und Ausländer nach Stadtteilen	54
2.4	Bevölkerung am Ort der Hauptwohnung 2023	55
2.4.1	Einwohner nach Altersgruppen, Staatsangehörigkeit und Geschlecht	55
2.4.2	Einwohner nach Altersjahren, Staatsangehörigkeit und Geschlecht / Teil 1.....	56
2.4.3	Einwohner nach Altersjahren, Staatsangehörigkeit und Geschlecht / Teil 2.....	57
2.4.4	Einwohner nach Altersgruppen, Ortschaften und Stadtteilen.....	58
2.4.5	Einwohner nach Altersgruppen – graphische Übersicht Teil 1.....	59
2.4.6	Einwohner nach Altersgruppen – graphische Übersicht Teil 2.....	60
2.4.7	Einwohner nach Altersgruppen und Stadtteilen	61
2.4.8	Ausländer nach Altersgruppen und Ortschaften.....	62
2.4.9	Ausländer nach Altersgruppen und Stadtteilen	63
2.4.10	Ausländer nach Staatsangehörigkeit und Geschlecht / Teil 1	64
2.4.11	Ausländer nach Staatsangehörigkeit und Geschlecht / Teil 2.....	65
2.4.12	Ausländer nach Staatsangehörigkeit und Geschlecht / Teil 3.....	66
2.4.13	Einwohner nach Familienstand, Ortschaften und Stadtteilen.....	67
2.4.14	Einwohner nach Familienstand und Stadtteilen	68
2.4.15	Einwohner nach Familienstand und Statistischen Bezirken / Teil 1.....	69
2.4.16	Einwohner nach Familienstand und Statistischen Bezirken / Teil 2.....	70
2.4.17	Einwohner nach Religionszugehörigkeit, Ortschaften und Stadtteilen.....	71
2.4.18	Einwohner nach Religionszugehörigkeit und Stadtteilen	72
2.4.19	Einwohner nach Religionszugehörigkeit und Statistischen Bezirken / Teil 1	73
2.4.20	Einwohner nach Religionszugehörigkeit und Statistischen Bezirken / Teil 2	74
2.4.21	Deutsche und Ausländer nach Ortschaften.....	75
2.4.22	Einwohnerdichte nach Ortschaften.....	76
2.4.23	Deutsche und Ausländer nach Stadtteilen	77

2.4.24	Einwohnerdichte nach Stadtteilen	78
2.4.25	Einwohner nach Geschlecht, Staatsangehörigkeit und statistischen Bezirken / Teil1	79
2.4.26	Einwohner nach Geschlecht, Staatsangehörigkeit und statistischen Bezirken / Teil2	80
2.4.27	Entwicklung der Einwohnerzahl nach Ortschaften und Quartalen	81
2.4.28	Bevölkerungszunahme / -abnahme 2023 nach Ortschaften	82
2.4.29	Entwicklung der Einwohnerzahl nach Stadtteilen und Quartalen	83
2.4.30	Bevölkerungszu- / -abnahme 2023 nach Stadtteilen	84
2.4.31	Entwicklung der Einwohnerzahl nach Ortschaft und Geschlecht	85
2.4.32	Entwicklung der Einwohnerzahl nach Stadtteil und Geschlecht	86
2.4.33	Entwicklung der Einwohnerzahl nach Ortschaften und Staatsangehörigkeit	87
2.4.34	Ausländer Zu- / Abnahme 2023 nach Ortschaften	88
2.4.35	Entwicklung der Einwohnerzahl nach Stadtteilen und Staatsangehörigkeit	89
2.4.36	Ausländer Zu- / Abnahme 2023 nach Stadtteilen	90
2.4.37	Ausländer nach Ortschaften und Geschlecht	91
2.4.38	Ausländeranteil in Ortschaften und Stadtteilen / Anteil in % an der Gesamtbevölkerung	92
2.4.39	Ausländer nach Stadtteilen und Geschlecht	93
2.4.40	Ausländer nach Stadtteilen / Anteil in % an der Gesamtbevölkerung	94
2.4.41	Bevölkerungsentwicklung 1994 bis 2023 / Einwohner, Fläche und Einwohner je km ²	95
2.4.42	Bevölkerungszunahme / -abnahme in Salzgitter 1994 bis 2023	96
2.4.43	Geburten / Sterbefälle in Salzgitter 1994 bis 2023	97
2.4.44	Saldo Geburten / Sterbefälle in Salzgitter 1994 bis 2023	98
2.4.45	Zuzüge / Fortzüge in Salzgitter 1994 bis 2023	99
2.4.46	Saldo Zuzüge / Fortzüge in Salzgitter 1994 bis 2023	100
2.4.47	Fortzüge aus Salzgitter nach Wanderungsziel und Geschlecht / Teil 1	101
2.4.48	Fortzüge aus Salzgitter nach Wanderungsziel und Geschlecht / Teil 2	102
2.4.49	Fortzüge aus Salzgitter nach Wanderungsziel und Staatsangehörigkeit / Teil 1	103
2.4.50	Fortzüge aus Salzgitter nach Wanderungsziel und Staatsangehörigkeit / Teil 2	104
2.4.51	Fortzüge aus Salzgitter nach Wanderungsziel und Altersgruppen / Teil 1	105
2.4.52	Fortzüge aus Salzgitter nach Wanderungsziel und Altersgruppen / Teil 2	106
2.4.53	Fortzüge aus Salzgitter nach Altersgruppen	107
2.4.54	Zuzüge nach Salzgitter nach Herkunft und Geschlecht / Teil 1	108
2.4.55	Zuzüge nach Salzgitter nach Herkunft und Geschlecht / Teil 2	109
2.4.56	Zuzüge nach Salzgitter nach Herkunft und Geschlecht / Teil 3	110
2.4.57	Zuzüge nach Salzgitter nach Herkunft und Staatsangehörigkeit / Teil 1	111
2.4.58	Zuzüge nach Salzgitter nach Herkunft und Staatsangehörigkeit / Teil 2	112
2.4.59	Zuzüge nach Salzgitter nach Herkunft und Staatsangehörigkeit / Teil 3	113
2.4.60	Zuzüge nach Salzgitter nach Herkunft und Altersgruppen / Teil 1	114
2.4.61	Zuzüge nach Salzgitter nach Herkunft und Altersgruppen / Teil 2	115
2.4.62	Zuzüge nach Salzgitter nach Herkunft und Altersgruppen / Teil 3	116
2.4.63	Zuzüge nach Salzgitter nach Altersgruppen	117
2.5	Hochzeits- und Altersjubiläen in Salzgitter 1973 bis 2023	118
3	ÖFFENTLICHE SICHERHEIT UND ORDNUNG	119
3.1	Feuerwehr	120
3.1.1	Personalstärke der Feuerwehr 2023	120
3.1.2	Einsätze der Feuerwehr 2023	120
3.1.3	Brände, Hilfeleistungen, Sonstiges 2023	121
3.1.4	Fahrzeugbestand der Feuerwehren 2023 / Teil 1	122
3.1.5	Fahrzeugbestand der Feuerwehren 2023 / Teil 2	123
3.2	Polizeiinspektion Salzgitter	124
3.2.1	Verkehrsunfallstatistik 2023	124
3.2.2	Kriminalstatistik 2023 für die Stadt Salzgitter	125
3.2.3	Gemeldete Straftaten in Salzgitter 1992 bis 2023	125
3.3	Stadt Salzgitter	126
3.3.1	Erteilte Reisepässe und Personalausweise 2023	126
3.3.2	Angelegenheiten des Jagd-, Fischerei- und Waffenrechts	127

4	SCHUL- UND KULTURWESEN	129
4.1	Allgemeinbildende Schulen	130
4.1.1	Entwicklung der Schülerzahlen in Salzgitter 2003 bis 2023	130
4.1.2	Schüler nach Schulformen 2023 / Teil 1	131
4.1.3	Schüler nach Schulformen 2023 / Teil 2	132
4.1.4	Schüler je Schuljahr 2023	133
4.2	Berufsbildende Schulen	134
4.2.1	Entwicklung der Schülerzahlen in Salzgitter 2003 bis 2023	134
4.2.2	Schüler nach Schulformen 2023	135
4.3	Stadtbibliothek	136
4.3.1	Buch- und Medienbestand 2020 bis 2023	136
4.3.2	Ausleihe, Besucher und Neuanmeldungen 2020 bis 2023	136
4.4	Städtische Volkshochschule	137
4.4.1	Lehrveranstaltungen, Unterrichtsstunden und Teilnehmerzahlen insgesamt	137
4.4.2	Lehrveranstaltungen des öffentlichen Kursprogrammes nach Belegungen und Programmbereichen	138
4.4.3	Die Gewichtung einzelner ausgewählter Programmbereiche 2020 bis 2023 aufgrund der Teilnehmerzahlen	138
5	SOZIALWESEN	139
5.1	Bruttoausgaben, Einnahmen und reine Ausgaben der Sozialhilfe in Salzgitter 2022 und 2023	140
5.2	EmpfängerInnen laufender Hilfe zum Lebensunterhalt in Salzgitter 2022 und 2023 nach Geschlecht, Staatsangehörigkeit und Altersgruppen	141
5.3	Regelsätze nach dem Bundessozialhilfegesetz für das Jahr 2023	141
5.4	Ausgaben, Einnahmen und reine Ausgaben nach dem Asylbewerberleistungsgesetz in Salzgitter 2021 bis 2023	142
5.5	Alten- / Pflegeheime und Tagespflegeeinrichtungen in Salzgitter 2023	142
6	GESUNDHEITSWESEN, SPORT UND JUGENDHILFE	143
6.1	Gesundheitswesen	144
6.1.1	Fachpersonal des Fachdienstes Gesundheit 2019 bis 2023	144
6.1.2	Im Stadtgebiet Salzgitter tätige Ärzte 2023	145
6.1.3	Bericht über meldepflichtige Krankheiten und Nachweise von Krankheitserregern innerhalb der Stadt Salzgitter 2023 nach dem Infektionsschutzgesetz (IfSG) /Teil 1	146
6.1.4	Bericht über meldepflichtige Krankheiten und Nachweise von Krankheitserregern innerhalb der Stadt Salzgitter 2023 nach dem Infektionsschutzgesetz (IfSG) /Teil 2	147
6.1.5	Bericht über meldepflichtige Krankheiten und Nachweise von Krankheitserregern innerhalb der Stadt Salzgitter 2023 nach dem Infektionsschutzgesetz (IfSG) /Teil 3	148
6.1.6	Schulkinderfürsorge in Salzgitter 2020 bis 2023 / Untersuchte Schulanfänger nach Stadtteilen	149
6.1.7	Jugendzahnpflege in Salzgitter 2023	149
6.1.8	Städtische Friedhöfe und Ehrenfriedhöfe in Salzgitter 2023	150
6.1.9	Städtische Grünanlagen in Salzgitter 2023	151
6.2	Sport	152
6.2.1	Besucher in den Bädern der ThermoSolbad Salzgitter GmbH im Jahr 2023	152
6.2.2	Sportvereine und Mitgliederzahlen in Salzgitter nach Sportarten	153
6.2.3	Grafik Mitglieder in Sportvereinen nach Sportarten	154
6.2.4	Sportvereine, Mitgliederzahlen und Sportstätten in Salzgitter nach Stadtteilen	155
6.2.5	Altersstruktur der Sporttreibenden in Salzgitter	156
6.2.6	Ausgaben für den Sport 2017 bis 2023	156

6.2.7	Städtische Kinderspiel- und Bolzplätze sowie Spielpunkte in Salzburg 2023 nach Stadtteilen / Teil 1	157
6.2.8	Städtische Kinderspiel- und Bolzplätze sowie Spielpunkte in Salzburg 2023 nach Stadtteilen / Teil 2	158
6.3	Kinder, Jugend und Familie.....	159
6.3.1	Kommunale Angebote der Kinder- und Jugendarbeit in Salzburg	159
6.3.2	Mobile aufsuchende Arbeit in kommunaler Verantwortung	159
6.3.3	Anzahl von Jugendleiterinnen und Jugendleitern mit gültiger JuLeiCa	159
6.3.4	Allgemeine Beratungen nach §§ 16 / Trennungs- und Scheidungsberatung nach §§ 17 und 18 SGB VIII	160
6.3.5	Inanspruchnahme von Eingliederungshilfen gem. § 35a SGB VIII	160
6.3.6	Jugendgerichtshilfe / Kinder- und Jugendberatung	160
6.3.7	Amtsvormundschaften und Amtspflegschaften	161
7	BAU- UND WOHNUNGSWESEN.....	163
7.1	Wohngebäude in Salzburg	164
7.1.1	Fertiggestellte Wohngebäude in Salzburg 1994 bis 2023 – Neubau -	164
7.1.2	Fertiggestellte Wohngebäude in Salzburg 2023 nach Stadtteilen – Neubau -	165
7.1.3	Wohngebäudebestand in Salzburg nach Stadtteilen / Stand 31.12.2023	166
7.2	Wohnungen in Salzburg	167
7.2.1	Fertiggestellte Wohnungen in Salzburg 1994 bis 2023 – Neubau -	167
7.2.2	Fertiggestellte Wohnungen in Salzburg 2023 nach Stadtteilen – Neubau -	168
7.2.3	Wohnungsbestand in Salzburg nach Stadtteilen / Stand 31.12.2023	169
7.3	Öffentlich geförderter Wohnungsbau 2001 bis 2023	170
7.3.1	Höhe der Landesförderungsbeiträge und geförderte Wohnungen.....	170
7.3.2	Geförderte Wohnungen nach Stadtteilen	171
8	LANDWIRTSCHAFT	173
8.1	Landwirtschaftliche Betriebe in Salzburg 2010, 2016 und 2020 nach Größenklassen der landwirtschaftlich genutzten Fläche.....	174
8.2	Landwirtschaftliche Betriebe in Salzburg 2010, 2016 und 2020 nach Hauptnutzungs- und Kulturarten / Teil 1.....	175
8.3	Landwirtschaftliche Betriebe in Salzburg 2010, 2016 und 2020 nach Hauptnutzungs- und Kulturarten / Teil 2.....	176
8.4	Landwirtschaftliche Betriebe in Salzburg 2010, 2016 und 2020 nach Hauptnutzungs- und Kulturarten / Teil 3.....	177
8.5	Verwendung der Ackerflächen in Salzburg 2020 / Teil 1	178
8.6	Verwendung der Ackerflächen in Salzburg 2020 / Teil 2	179
8.7	Verwendung der Ackerflächen in Salzburg 2020 / Teil 3	180
8.8	Bodennutzung und Ernte in Salzburg 2023	181
8.9	Viehhaltung in Salzburg 2020.....	182
8.10	Milcherzeugung und –verwendung in Salzburg 2020 bis 2023	183
8.11	Schlachtungen in Salzburg 2021 bis 2023.....	184
8.12	Gewerbliche Schlachtungen in Salzburg 1997 bis 2023 - Diagramm.....	185
8.13	Dauerkleingartenanlagen in Salzburg 2023 nach Stadtteilen.....	186
9	GEWERBLICHE WIRTSCHAFT	187

9.1	Sozialversicherungspflichtig Beschäftigte in Salzgitter	188
9.1.1	Sozialversicherungspflichtig Beschäftigte ab 2009	188
9.1.2	Ein- / Auspendler am 30.06.2023 / Teil 1	189
9.1.3	Ein- / Auspendler am 30.06.2023 / Teil 2	190
9.1.4	Ein- / Auspendler am 30.06.2023 / Teil 3	191
9.1.5	Ein- / Auspendler (Pendlersaldo) am 30.06.2023 – Geografische Darstellung	192
9.1.6	Sozialversicherungspflichtig Beschäftigte am Arbeitsort nach Staatsangehörigkeit und Geschlecht	192
9.1.7	Sozialversicherungspflichtig Beschäftigte am Wohnort nach Staatsangehörigkeit und Geschlecht	193
9.1.8	Sozialversicherungspflichtig Beschäftigte am Arbeitsort nach Altersgruppen	193
9.1.9	Sozialversicherungspflichtig Beschäftigte am Wohnort nach Altersgruppen	194
9.1.10	Sozialversicherungspflichtig Beschäftigte am Arbeitsort 2021 bis 2023 nach Wirtschaftsbereichen	195
9.1.11	Sozialversicherungspflichtig Beschäftigte am Arbeitsort am 30.06.2023 – Diagramm	195
9.1.12	Sozialversicherungspflichtig Beschäftigte am Arbeitsort 2023 (Stand 30.06.) nach Wirtschaftsabschnitten und Geschlecht	196
9.2	Arbeitslosenzahlen der Stadt Salzgitter	197
9.2.1	Arbeitslose 2023 der Stadt Salzgitter nach Monaten	197
9.2.2	Arbeitslosenquoten 2023	198
9.2.3	Arbeitslosenentwicklung 2011 bis 2023 im Arbeitsamtsbezirk Salzgitter bzw. im Stadtgebiet Salzgitter	199
9.2.4	Arbeitslosenquoten 2011 bis 2023	200
9.3	Insolvenzen in Salzgitter nach Wirtschaftsbereichen, Rechtsformen und übrige Schuldner im Jahr 2023	201
9.4	Industrierbericht für die Stadt Salzgitter	202
9.4.1	Verarbeitendes Gewerbe einschl. Bergbau in Salzgitter 2016 bis 2023	202
9.4.2	Verarbeitendes Gewerbe einschl. Bergbau in Salzgitter 2023 nach Monaten	203
9.4.3	Betriebe, tätige Personen und Umsatz im Verarbeitenden Gewerbe einschl. Bergbau in Salzgitter 2023 / nach Beschäftigtengrößenklassen	204
9.5	Verbraucherpreisindex für Deutschland	205
9.5.1	Verbraucherpreisindex nach Jahren von 2007 bis 2023	205
9.5.2	Verbraucherpreisindex nach Monaten im Jahr 2023	206
10	VERKEHR	207
10.1	Bestand an Kraftfahrzeugen in Salzgitter 2009 bis 2024	208
10.2	Bestand an Kraftfahrzeugen nach dem Wohnsitz des Fahrzeughalters in Salzgitter nach Stadtteilen (Stand 01.01.2024)	209
10.3	Bestand an Kraftfahrzeugen nach dem Wohnsitz des Fahrzeughalters in Salzgitter nach Statistischen Bezirken (Stand 01.01.2024) / Teil 1	210
10.4	Bestand an Kraftfahrzeugen nach dem Wohnsitz des Fahrzeughalters in Salzgitter nach Statistischen Bezirken (Stand 01.01.2024) / Teil 2	211
10.5	Straßenverkehrsunfälle in Salzgitter 2012 bis 2023 nach Anzahl der Verkehrsunfälle....	211
10.6	Straßenverkehrsunfälle in Salzgitter 2012 bis 2023 nach Anzahl der verunglückten Personen	212
10.7	Gesamtreiseverkehr in Salzgitter 2002 bis 2023	213
10.8	Beherbergung im Reiseverkehr in Salzgitter 2023 – Betriebe mit mindestens 9 Betten..	214
11	AUFSCHLIEßUNG, VERSORGUNG, VERBRAUCH	215
11.1	Kanalisation in Salzgitter 2012 bis 2023	216
11.2	Kläranlagen in Salzgitter 2012 bis 2023	216

11.3	Länge der Straßen in Salzgitter 2023 / Baulast der Stadt nach Straßenarten.....	216
11.4	Städtische Brücken 2023	217
11.4.1	Brücken Teil 1	217
11.4.2	Brücken Teil 2	218
11.4.3	Brücken Teil 3	219
11.4.4	Brücken Teil 4	220
11.4.5	Brücken Teil 5	221
11.4.6	Brücken Teil 6	222
11.5	Straßenreinigung und Abfallentsorgung in Salzgitter 2020 bis 2023.....	223
11.5.1	Straßenreinigung	223
11.5.2	Abfallentsorgung	223
11.5.3	Personaleinsatz für Straßenreinigung und Abfallentsorgung	224
11.6	Städtischer Fahrzeug- und Gerätebestand 2023.....	225
11.7	Wochenmärkte in Salzgitter 2010 bis 2023	226
11.7.1	Marktplätze und Marktflächen.....	226
11.7.2	Marktstände und Marktbesucher.....	226
11.8	Gasabgabe in Salzgitter	227
11.9	Wasserbezug und -abgabe in Salzgitter	227
12	RAT, VERWALTUNG	229
12.1	Der Rat der Stadt Salzgitter 2023.....	230
12.2	Die Sitzverteilung des Rates der Stadt Salzgitter	231
12.3	Sitzungen des Rates und der Ausschüsse 2023	231
12.4	Dezernatsverteilungsplan der Stadt Salzgitter 2023 / Stand: 01.05.2023	232
13	FINANZEN.....	233
13.1	Haushalt der Stadt Salzgitter 2023 / Kassenmäßige Einnahmen aufgeschlüsselt nach Arten	234
13.2	Haushalt der Stadt Salzgitter 2023 / Kassenmäßige Ausgaben aufgeschlüsselt nach Arten	235
13.3	Schuldenstand der Stadt Salzgitter 1998 bis 2023	237
13.4	Rücklagen und Bürgschaften der Stadt Salzgitter 2015 bis 2023	238
13.5	Steuerhebesätze (Realsteuern) 2000 bis 2023 in Salzgitter	238
13.6	Städtisches Grundeigentum 2023 (Stand 31.12.).....	239
13.6.1	Bebaute Grundstücke	239
13.6.2	Grundbesitz nach Stadtteilen.....	246
14	WAHLEN	247
14.1	Ergebnisse der Kommunalwahlen in Salzgitter seit 1946	248
14.2	Ergebnisse der Bundestagswahlen in Salzgitter seit 1949	249
14.3	Ergebnisse der Landtagswahlen in Salzgitter seit 1947	250
14.4	Ergebnisse der Europawahlen in Salzgitter seit 1979.....	251
15	ALPHABETISCHES SACHREGISTER.....	253

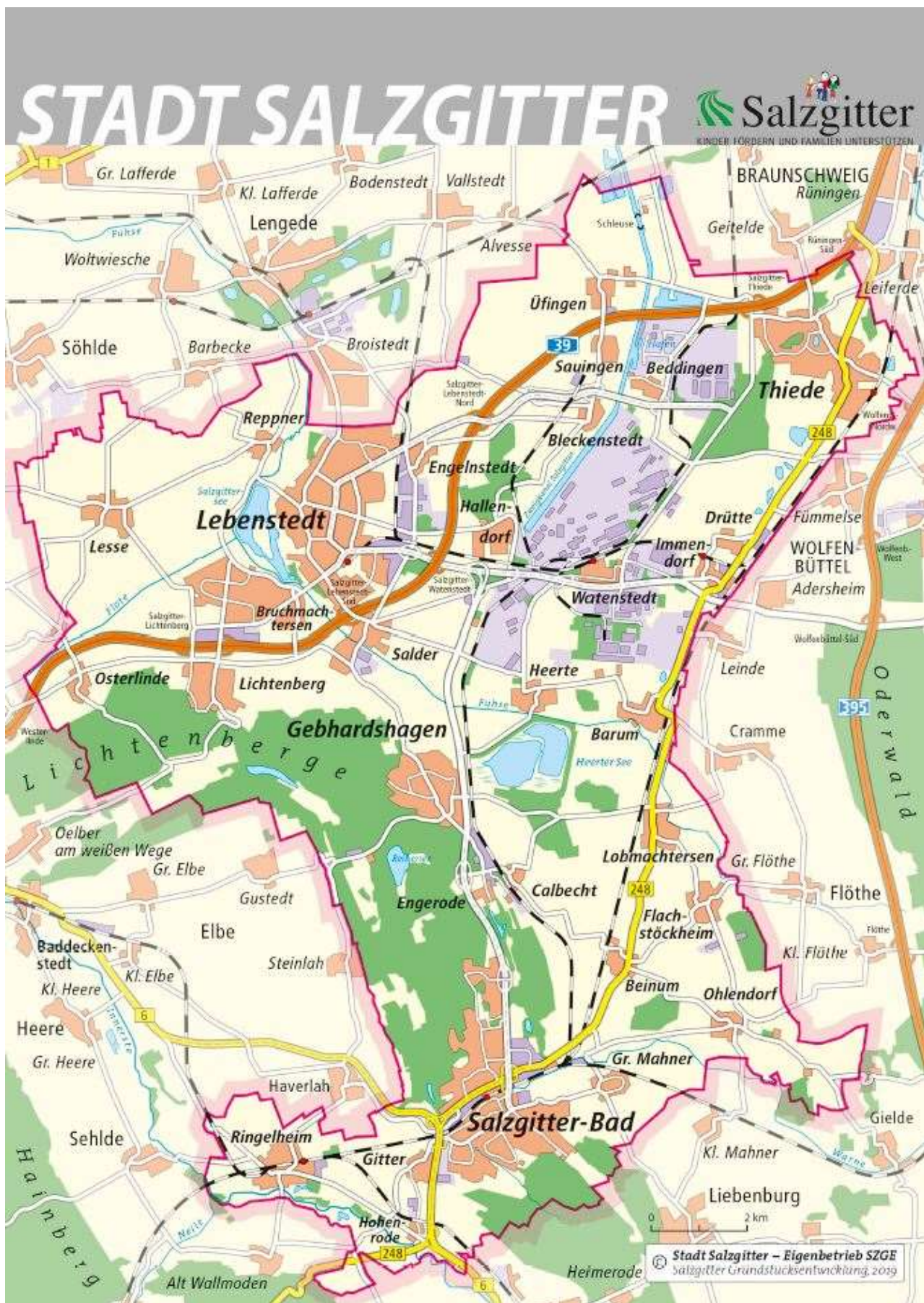

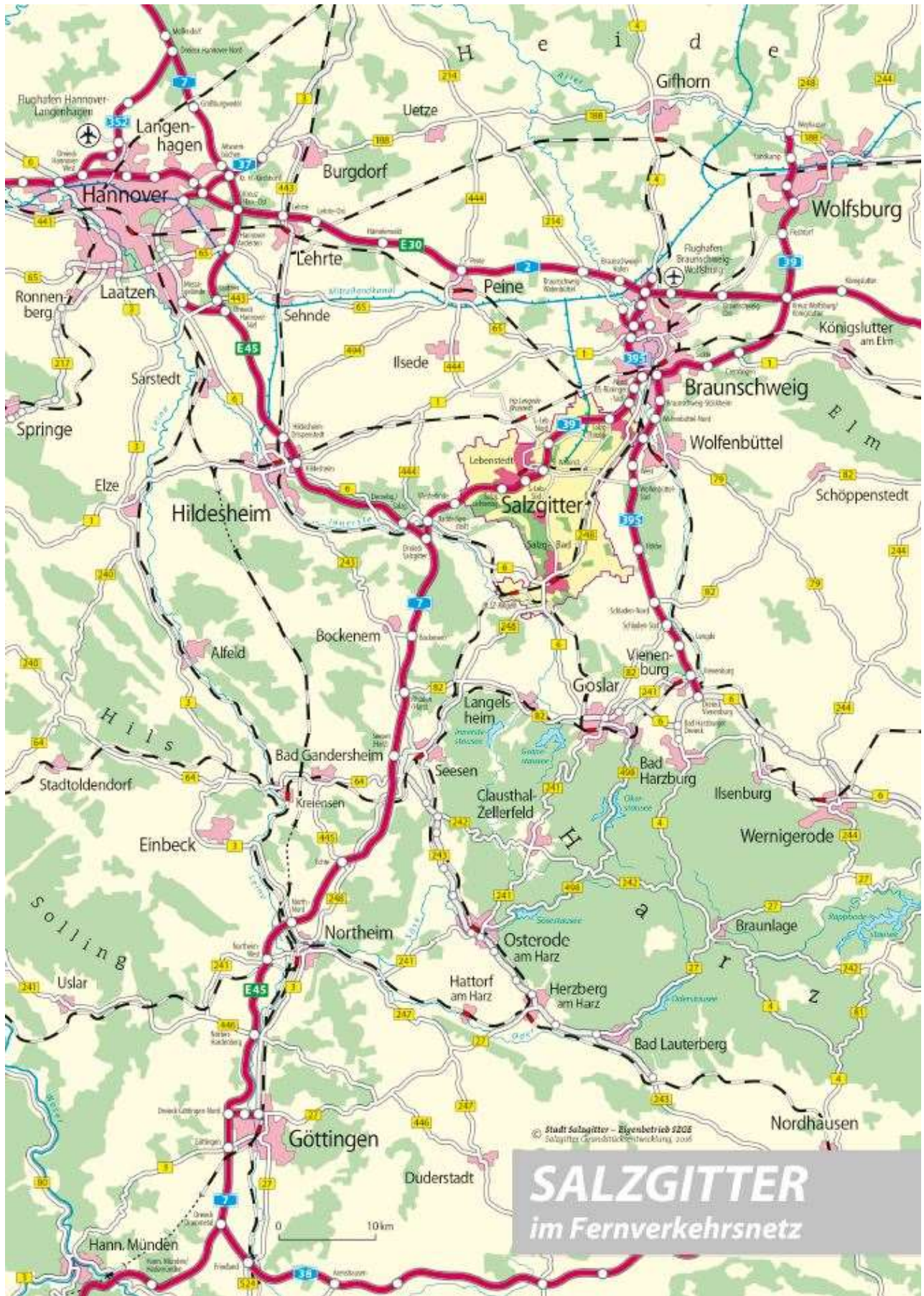

1 Geographisch – Statistische Angaben

1.1 Lage, Ortszeit und Fläche der Stadt Salzgitter

Geographische Lage			
Stadtteil	Breitengrad	Längengrad	Bemerkung
Salzgitter-Bad	52° - 2' - 52" nördliche Breite	10° - 22' - 30" östliche Länge von Greenwich	bezogen auf den Turm der Altstadtkirche St. Marien-Jacobi
Salzgitter-Lebenstedt	52° - 9' - 13" nördliche Breite	10° - 19' - 33" östliche Länge von Greenwich	bezogen auf den Turm der St. Andreas-Kirche
Geographischer Mittelpunkt des Stadtgebietes			
Bereich	Rechtswert		Hochwert
Kreuzung Nord-Süd-Straße / Abzweigung L670 nach Heerte	Polygonpunkt 28		3593594,83
			5776517,66
Höhen über NN (Nullpunkt des Amsterdamer Pegels)			
Stadtteil	Bereich	Höhe	
Salzgitter-Bad	Bismarckturm	264,1 m ü. NN	
Salzgitter-Lichtenberg	Burgberg	239,3 m ü. NN	
Höhenlagen (m ü. NN)			
Stadtteil	von	bis	
Salzgitter-Bad	132	204	
Salzgitter-Lebenstedt	84	95	
Salzgitter-Thiede	82	105	
Salzgitter Ortszeit			
Bezug auf Lage	Abweichung von der mitteleuropäischen Zeit (MEZ)		
Altstadtkirche Salzgitter-Bad	- 18 Minuten und 35 Sekunden		
Flächendaten des Stadtgebietes			
Angabe	Wert	Bemerkung	
Fläche des Stadtgebietes	22.394,0806 ha	Stand : 31.12.2023	
Ausdehnung des Stadtgebietes in Nord-Süd-Richtung	22 km		
Ausdehnung des Stadtgebietes in Ost-West-Richtung	19 km		
Länge des durch das Stadtgebiet von SW nach NO durchlaufende Teilstück der Bundesstraße 248	25 km		
Länge der Stadtgrenze	109 km		

1.2 Entfernungen zu Nachbarstädten

nach Stadtmitte bzw. Bahnhof	von			
	SZ-Lebenstedt (Konrad-Adenauer-Str. / Berliner Str.)		SZ-Bad (Schützenplatz)	
	Straßen km	Bahn km	Straßen km	Bahn km
Braunschweig	24	22	31	28
Göttingen	92	109	82	87
Goslar	35	52	19	24
Hannover über Hildesheim	64	73	66	75
Hannover über Peine	62	84	78	
Helmstedt über Braunschweig	57	59	65	68
Hildesheim	32	36	36	39
Peine	25	49	41	53
Wolfenbüttel	17	35	23	29
Wolfsburg	52	57	59	60
Magdeburg	64	76	78	81

1.3 Flächennutzung in Salzgitter 2023 nach Stadtteilen / Gesamt (Stand: 31.12.2023)

Stadtteil	Gesamtfläche	Flächenarten			
		Siedlungsflächen	Verkehrsflächen	Vegetationsflächen	Gewässerflächen
		ha	ha	ha	ha
Salzgitter-Bad	2.221,7	656,4	228,9	1.318,1	18,4
Barum	669,6	203,2	28,8	384,7	52,9
Beddingen	923,2	266,4	96,7	493,0	67,1
Beinum	624,0	25,2	49,9	543,9	4,9
Bleckenstedt	530,3	38,2	55,2	436,0	0,8
Bruchmachersen	155,5	34,8	21,2	95,9	3,6
Calbecht	321,4	33,8	22,5	262,6	2,6
Drütte	454,9	68,5	31,2	346,4	8,9
Engelstedt	448,3	74,1	48,1	323,6	2,6
Egerode	95,3	12,7	10,0	68,9	3,8
Flachstöckheim	456,4	51,2	16,6	385,8	2,8
Gebhardshagen	2.123,8	216,9	107,0	1.740,5	59,4
Groß Mahner	632,1	60,4	41,9	521,7	8,2
Hallendorf	342,0	75,0	39,8	226,0	1,2
Heerte	852,5	218,5	38,9	505,4	89,7
Hohenrode	127,6	8,8	16,0	99,4	3,4
Immenhof	230,5	102,5	24,7	102,5	0,8
Lebenstedt	1.372,8	923,0	234,4	121,5	94,0
Lesse	1.249,7	59,0	51,0	1.133,6	6,1
Lichtenberg	883,3	107,8	63,6	704,4	7,5
Lobmachersen	818,5	39,8	43,9	725,8	9,1
Ohlendorf	790,2	32,3	32,6	721,6	3,7
Osterlinde	754,6	23,8	42,9	684,2	3,7
Reppner	447,2	26,7	16,6	400,1	3,8
Ringelheim	721,8	135,5	63,1	506,6	16,6
Salder	818,6	126,5	70,4	615,2	6,5
Sauingen	423,6	33,0	41,4	347,3	2,0
Thiede	1.226,4	281,8	117,0	795,8	31,7
Üfingen	677,2	38,4	28,3	579,2	31,3
Watenstedt	1.000,7	768,0	58,7	129,8	44,1
Stadt Salzgitter	22.394	4.742	1.741	15.319	591

1) einschließlich SZ-Gitter

Flächennutzung in Salzgitter 2023 (Stand: 31.12.)

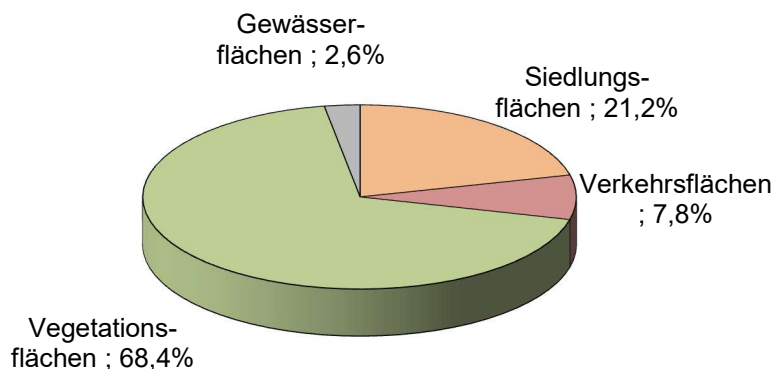

1.3.1 Flächennutzung in Salzgitter 2023 nach Stadtteilen / Siedlungsflächen (Stand: 31.12.2023)

Stadtteil	Siedlungsflächen																	
	Siedlungs- flächen Gesamt	Wohnbau- fläche	Industrie- und Gewerbe- fläche	Halde	Tagebau, Grube, Stein- bruch	Fläche gemischte Nutzung	Fläche be- sonderer funk- tionaler Prägung	Sport- Freizeit- und Er- holungs- flächen	Friedhof									
										Objektarten								
										41001	41002	41003	41005	41006	41007	41008	41009	
ha	ha	ha	ha	ha	ha	ha	ha	ha										
Salzgitter-Bad	656,4	336,8	137,7	-	-	3,9	35,0	127,9	15,1									
Barum	203,2	24,4	164,7	-	-	1,8	0,9	10,8	0,6									
Beddingen	266,4	16,1	241,8	-	-	1,1	0,4	6,7	0,4									
Beinum	25,2	15,8	0,7	-	-	3,7	0,3	4,3	0,4									
Bleckenstedt	38,2	17,4	11,5	-	-	3,2	0,5	5,2	0,4									
Bruchmachersen	34,8	19,4	11,3	-	-	0,5	0,5	2,9	0,3									
Calbecht	33,8	8,8	15,0	-	-	2,5	5,1	2,1	0,2									
Drütte	68,5	12,0	20,2	-	30,8	1,8	0,3	3,1	0,2									
Engelstedt	74,1	18,1	26,7	-	-	2,3	0,3	22,8	3,9									
Engerode	12,7	8,3	2,5	-	-	0,8	0,5	0,4	0,3									
Flachstökkeim	51,2	25,6	11,6	-	-	1,7	1,8	9,5	0,9									
Gebhardshagen	216,9	129,0	29,9	-	-	3,2	9,4	40,4	5,1									
Groß Mahner	60,4	26,0	5,8	-	-	4,7	0,6	22,7	0,7									
Hallendorf	75,0	34,5	17,7	-	-	0,9	6,9	14,1	0,9									
Heerte	218,5	27,8	180,6	-	-	2,8	0,9	5,8	0,5									
Hohenrode	8,8	6,4	0,4	-	-	1,0	0,1	0,6	0,2									
Immendorf	102,5	10,3	86,1	-	-	1,8	0,2	3,5	0,5									
Lebenstedt	923,0	442,0	156,7	-	-	-	73,9	249,6	0,6									
Lesse	59,0	33,5	4,3	-	6,7	8,0	1,4	4,2	1,0									
Lichtenberg	107,8	77,9	5,0	-	-	8,6	2,9	12,7	0,8									
Lobmachersen	39,8	26,2	1,5	-	-	5,0	0,5	6,0	0,6									
Ohlendorf	32,3	15,8	2,0	-	-	8,5	0,4	5,2	0,4									
Osterlinde	23,8	14,3	2,3	-	-	3,9	0,2	2,7	0,3									
Reppner	26,7	17,6	0,5	-	-	4,5	0,2	3,5	0,3									
Ringelheim	135,5	51,8	16,3	-	17,6	4,6	7,8	35,9	1,4									
Salder	126,5	41,3	34,4	-	5,3	7,9	3,4	12,9	21,3									
Sauingen	33,0	15,8	11,4	-	-	2,0	0,6	2,8	0,5									
Thiede	281,8	169,1	30,9	6,8	5,0	4,2	9,9	52,1	3,9									
Üfingen	38,4	23,3	2,3	-	-	7,0	0,4	4,8	0,6									
Watenstedt	768,0	10,5	746,6	-	-	0,2	2,2	7,6	1,0									
Stadt Salzgitter	4.742	1.676	1.978	7	65	102	167	683	63									

1) einschließlich SZ-Gitter

1.3.2 Flächennutzung in Salzgitter 2023 nach Stadtteilen / Verkehrsflächen (Stand: 31.12.2023)

Stadtteil	Verkehrsflächen												
	Verkehrs- flächen Gesamt	Straßen- verkehr	Weg	Platz	Bahnverkehr	Flugverkehr	Schiffs- verkehr						
								Objektarten					
								42001	42006	42009	42010	42015	42016
ha	ha	ha	ha	ha	ha	ha							
Salzgitter-Bad	228,9	136,0	52,7	12,6	19,7	7,9	-						
Barum	28,8	12,3	10,7	0,1	5,7	-	-						
Beddingen	96,7	48,4	20,1	-	17,7	-	10,5						
Beinum	49,9	20,1	15,3	0,1	14,5	-	-						
Bleckenstedt	55,2	40,4	11,0	-	3,9	-	-						
Bruchmachersen	21,2	16,1	5,1	0,0	-	-	-						
Calbecht	22,5	9,9	4,4	0,4	7,8	-	-						
Drütte	31,2	10,2	9,9	0,0	11,1	-	-						
Engelstedt	48,1	28,7	13,0	0,1	6,3	-	-						
Engerode	10,0	6,5	3,2	0,2	-	-	-						
Flachstöckheim	16,6	10,7	5,4	0,5	-	-	-						
Gebhardshagen	107,0	56,3	36,4	1,6	12,8	-	-						
Groß Mahner	41,9	12,8	14,2	0,4	14,5	-	-						
Hallendorf	39,8	28,5	7,2	-	4,1	-	-						
Heerte	38,9	17,7	8,4	0,3	12,5	-	-						
Hohenrode	16,0	10,7	2,7	0,1	2,5	-	-						
Immendorf	24,7	10,7	4,0	-	10,0	-	-						
Lebenstedt	234,4	162,7	41,3	16,6	3,2	10,7	-						
Lesse	51,0	19,2	31,4	0,4	-	-	-						
Lichtenberg	63,6	43,6	19,2	0,9	-	-	-						
Lobmachersen	43,9	15,8	18,4	-	9,7	-	-						
Ohlendorf	32,6	20,9	11,8	-	-	-	-						
Osterlinde	42,9	26,0	16,8	0,1	-	-	-						
Reppner	16,6	10,4	5,7	0,4	-	-	-						
Ringelheim	63,1	28,3	15,7	1,0	18,1	-	-						
Salder	70,4	54,0	12,9	0,4	3,1	-	-						
Sauingen	41,4	16,2	15,6	9,5	-	-	-						
Thiede	117,0	78,3	25,8	1,9	11,0	-	-						
Üfingen	28,3	8,7	14,1	-	0,6	-	4,9						
Watenstedt	58,7	27,6	5,8	0,2	11,2	14,0	-						
Stadt Salzgitter	1.741	988	458	48	200	33	15						

1) einschließlich SZ-Gitter

1.3.3 Flächennutzung in Salzgitter 2023 nach Stadtteilen / Vegetationsflächen

(Stand: 31.12.2023)

Stadtteil	Vegetationsflächen														
	Vegetations- flächen Gesamt	Landwirt- schaft	Wald	Gehölz	Heide	Moor	Sumpf	Unland, vegetations- lose Fläche							
									Objektarten						
									43001	43002	43003	43004	43005	43006	43007
ha	ha	ha	ha	ha	ha	ha	ha								
Salzgitter-Bad	1.318,1	516,5	730,2	58,1	-	-	3,9	9,4							
Barum	384,7	270,8	44,3	24,0	-	-	26,9	18,8							
Beddingen	493,0	301,9	141,9	39,3	-	-	-	9,9							
Beinum	543,9	456,9	72,9	14,1	-	-	-	0,1							
Bleckenstedt	436,0	386,8	46,6	2,5	-	-	-	-							
Bruchmachersen	95,9	86,4	0,4	9,1	-	-	-	-							
Calbecht	262,6	226,8	26,9	6,6	-	-	-	2,2							
Drütte	346,4	312,4	-	34,0	-	-	-	-							
Engelnstedt	323,6	308,0	7,0	8,6	-	-	-	0,0							
Engerode	68,9	35,9	27,2	5,8	-	-	0,1	-							
Flachstökheim	385,8	308,4	67,4	10,0	-	-	-	-							
Gebhardshagen	1.740,5	434,7	1.211,0	28,2	0,2	0,9	34,9	30,7							
Groß Mahner	521,7	433,4	80,0	8,2	-	-	-	0,0							
Hallendorf	226,0	125,8	91,2	9,0	-	-	-	-							
Heerte	505,4	389,7	55,2	28,2	-	-	29,9	2,4							
Hohenrode	99,4	88,1	3,1	7,6	-	-	-	0,7							
Immendorf	102,5	96,8	3,6	2,1	-	-	-	-							
Lebenstedt	121,5	64,6	8,9	47,8	-	-	-	0,1							
Lesse	1.133,6	1.116,9	1,2	15,6	-	-	-	-							
Lichtenberg	704,4	521,1	174,1	7,7	-	-	-	1,4							
Lobmachersen	725,8	637,1	86,9	1,6	-	-	0,1	0,1							
Ohlendorf	721,6	620,7	85,7	12,5	-	-	-	2,6							
Osterlinde	684,2	329,4	350,0	3,8	-	-	-	1,0							
Reppner	400,1	378,6	1,1	10,0	-	-	-	10,6							
Ringelheim	506,6	449,1	34,3	22,7	-	-	-	0,5							
Salder	615,2	590,2	10,2	11,8	-	-	0,2	2,8							
Sauingen	347,3	343,7	3,1	0,5	-	-	-	-							
Thiede	795,8	622,4	118,4	54,1	-	-	0,6	0,3							
Üfingen	579,2	553,7	10,5	11,3	-	-	-	3,8							
Watenstedt	129,8	69,7	40,6	13,8	-	-	-	5,7							
Stadt Salzgitter	15.319	11.077	3.534	509	0	1	96	103							

1) einschließlich SZ-Gitter

1.3.4 Flächennutzung in Salzgitter 2023 nach Stadtteilen / Gewässerflächen (Stand: 31.12.2023)

Stadtteil	Gewässerflächen						
	Gewässer- flächen Gesamt	Fließgewässer	Hafenbecken	stehendes Ge- wässer			
					Objektarten		
					44001	44005	44006
ha	ha	ha	ha				
Salzgitter-Bad	18,4	5,5	-	12,9			
Barum	52,9	4,5	-	48,4			
Beddingen	67,1	25,2	6,4	35,5			
Beinum	4,9	2,1	-	2,8			
Bleckenstedt	0,8	0,8	-	-			
Bruchmachersen	3,6	2,3	-	1,3			
Calbecht	2,6	2,1	-	0,5			
Drütte	8,9	0,4	-	8,4			
Engelstedt	2,6	2,0	-	0,6			
Engerode	3,8	0,7	-	3,1			
Flachstöckheim	2,8	1,9	-	0,9			
Gebhardshagen	59,4	5,4	-	54,0			
Groß Mahner	8,2	6,1	-	2,1			
Hallendorf	1,2	0,9	-	0,3			
Heerte	89,7	3,3	-	86,5			
Hohenrode	3,4	2,9	-	0,5			
Immendorf	0,8	0,7	-	0,0			
Lebenstedt	94,0	9,5	-	84,4			
Lesse	6,1	5,8	-	0,3			
Lichtenberg	7,5	4,3	-	3,2			
Lobmachersen	9,1	8,4	-	0,7			
Ohlendorf	3,7	3,0	-	0,8			
Osterlinde	3,7	3,5	-	0,3			
Reppner	3,8	2,7	-	1,1			
Ringelheim	16,6	8,3	-	8,3			
Salder	6,5	6,0	-	0,5			
Sauingen	2,0	1,7	-	0,3			
Thiede	31,7	3,0	-	28,7			
Üfingen	31,3	16,0	-	15,4			
Watenstedt	44,1	0,1	40,6	3,4			
Stadt Salzgitter	591	139	47	405			

1) einschließlich SZ-Gitter

1.4 Kleinräumiges Gliederungssystem der Stadt Salzgitter 2023

1.4.1 Ortschaften und Stadtteile der Stadt Salzgitter

Ortschaft	Stadtteil
Ortschaft Nord	Bruchmachersen
	Engelnstedt
	Lebenstedt
	Salder
Ortschaft Nordost	Beddingen
	Sauingen
	Thiede
	Üfingen
Ortschaft Nordwest	Lesse
	Lichtenberg
	Osterlinde
	Reppner
Ortschaft Ost	Bleckenstedt
	Drütte
	Hallendorf
	Immendorf
	Watenstedt
Ortschaft Süd	Gitter
	Groß Mahner
	Hohenrode
	Ringelheim
	SZ-Bad
Ortschaft Südost	Barum
	Beinum
	Flachstockheim
	Lobmachersen
	Ohlendorf
Ortschaft West	Calbecht
	Engerode
	Gebhardshagen
	Heerte

Stadt Salzgitter Ortschaften

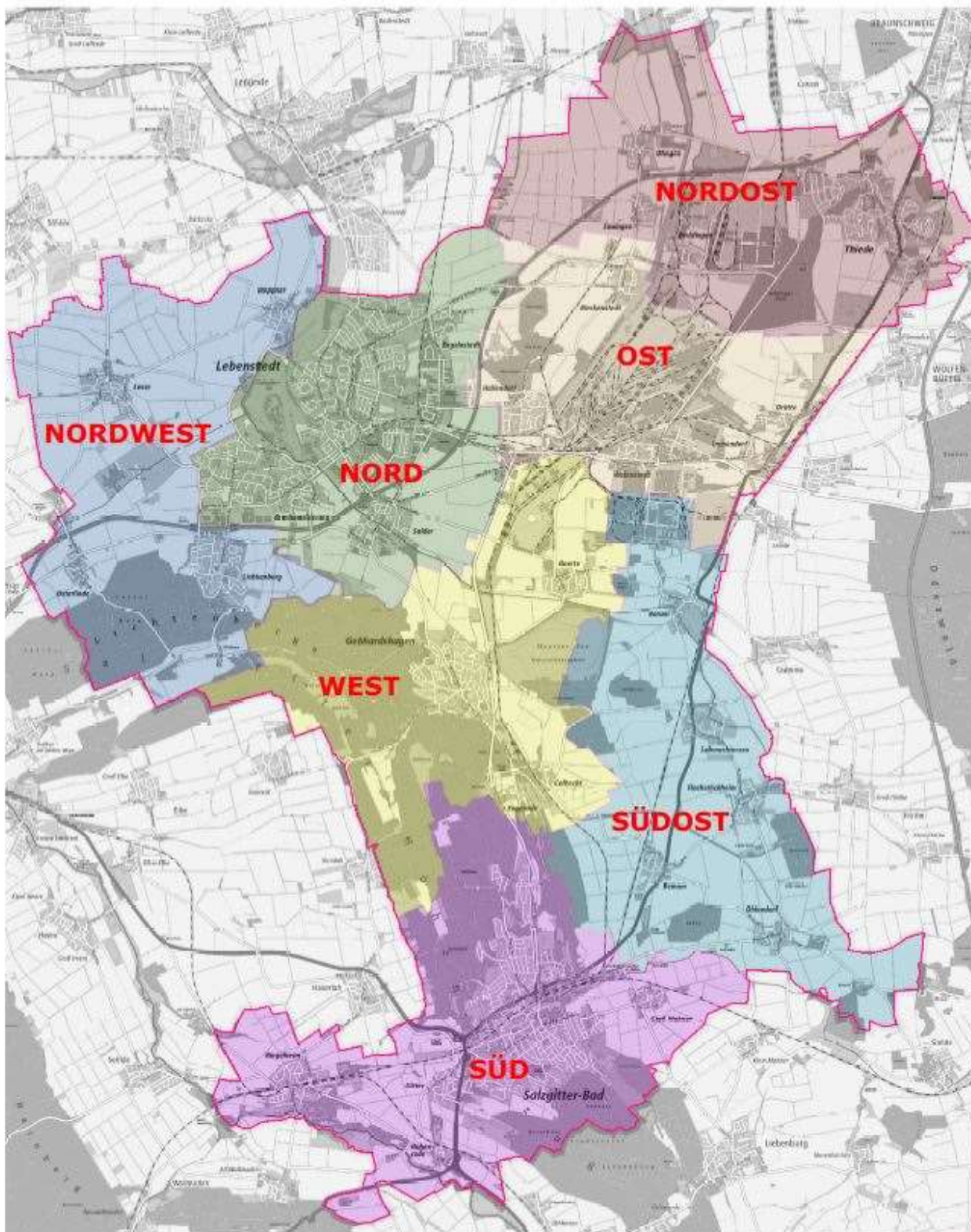

© Stadt Salzgitter - Eigenbetrieb Grundstücksentwicklung SZGE 2018

1.4.2 Stadt Salzgitter – Zuordnung der Statistischen Bezirke

Stadtteil	Statistische Bezirke		
	Zuordnung		Anzahl
	von	bis	
SZ-Bad	010	021	12
Barum	026	026	1
Beddingen	027	027	1
Beinum	028	028	1
Bleckenstedt	029	029	1
Bruchmactersen	030	030	1
Calbecht	031	031	1
Drütte	032	032	1
Engelnstedt	033	033	1
Engerode	034	034	1
Flachstökkeim	035	035	1
Gebhardshagen	036	041	6
Gitter	043	043	1
Groß Mahner	044	044	1
Hallendorf	045	045	1
Heerte	046	046	1
Hohenrode	047	047	1
Immendorf	048	048	1
Lebenstedt	050	063	14
Lesse	070	070	1
Lichtenberg	071	071	1
Lobmactersen	072	072	1
Ohlendorf	073	073	1
Osterlinde	074	074	1
Reppner	075	075	1
Ringelheim	076	076	1
Salder	077	077	1
Thiede	078	082	5
Watenstedt	085	085	1
Sauingen	090	090	1
Üfingen	091	091	1
Stadt Salzgitter	010	091	64

Stadt Salzgitter

Statistische Bezirke

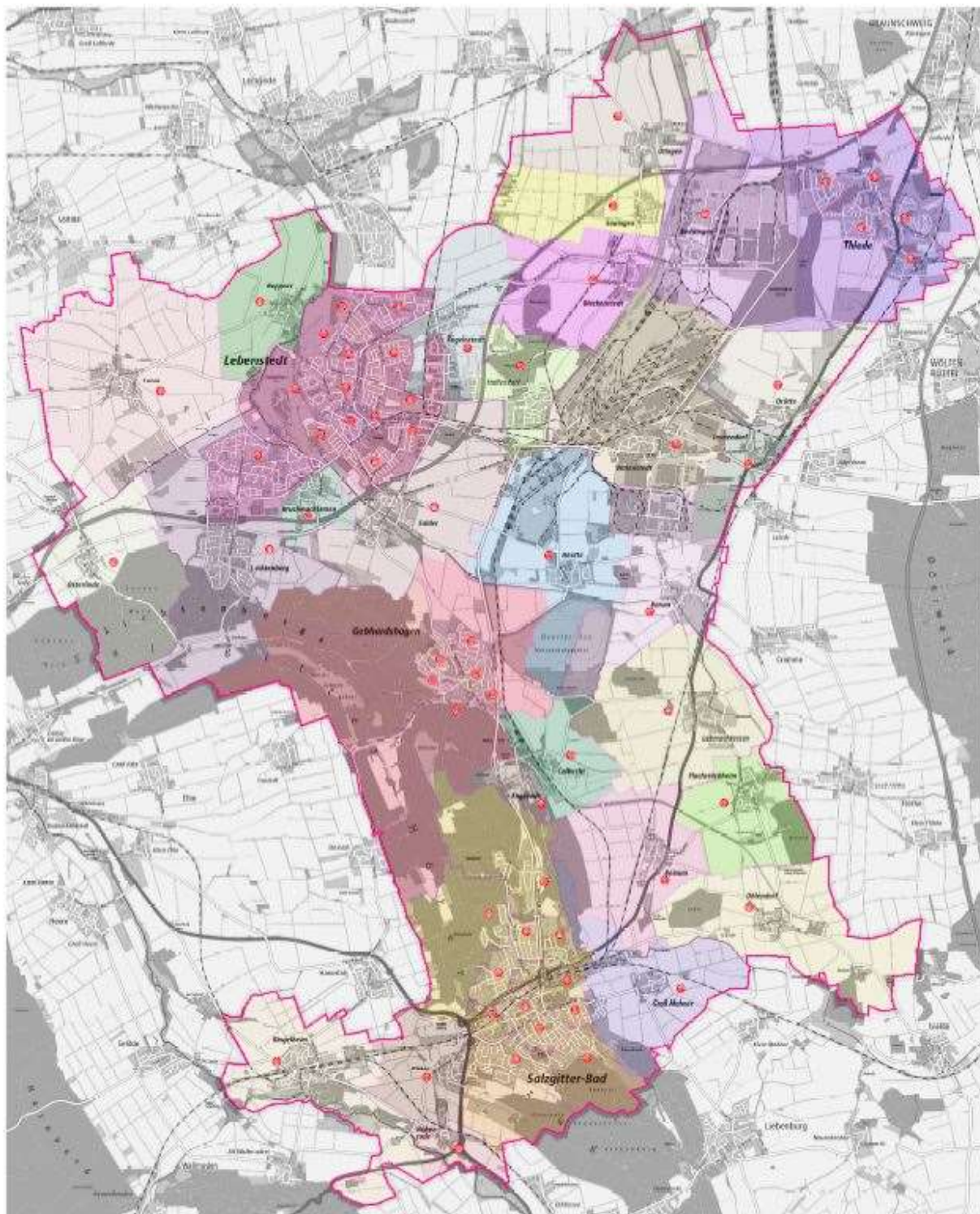

© Stadt Salzgitter - Eigenbetrieb Grundstücksentwicklung SZGE 2018

1.4.3 Salzgitter Bad – Zuordnung der Statistischen Bezirke

Stadtteil	Siedlung	Zuordnung der Statistischen Bezirke
SZ-Bad	Wald- und Talsiedlung	010
SZ-Bad	Beamten und Bismarcksiedlung	011
SZ-Bad	Ostsiedlung	012
SZ-Bad	Fuchsberg	013
SZ-Bad	Westsiedlung	014
SZ-Bad	Kniestedt	015
SZ-Bad	Gittertor	016
SZ-Bad	Altstadt	017
SZ-Bad	S.M.A.G. Siedlung	018
SZ-Bad	Südsiedlung	019
SZ-Bad	Hasenspring	020
SZ-Bad	Salgenteich	021

1.4.4 Salzgitter Bad – Statistische Bezirke 10 bis 21

Salzgitter-Bad Statistische Bezirke 10 - 21

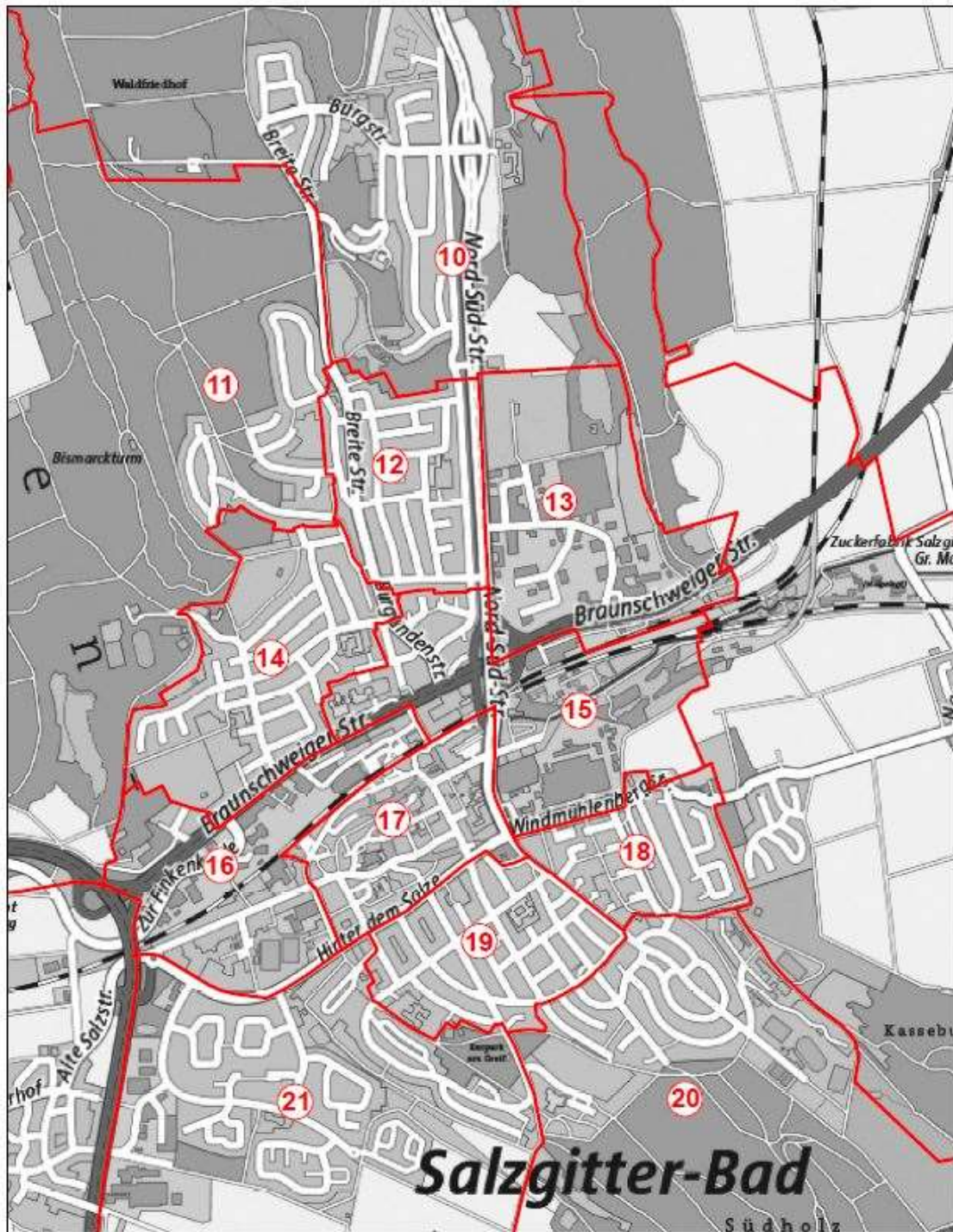

© Stadt Salzgitter - Eigenbetrieb Grundstücksentwicklung SZGE 2018

1.4.5 Salzgitter-Gebhardshagen – Zuordnung der Statistischen Bezirke

Stadtteil	Siedlung	Zuordnung der Statistischen Bezirke
Gebhardshagen	Ortsmitte	036
Gebhardshagen	Altsiedlung	037
Gebhardshagen	Burgw all	038
Gebhardshagen	Sternw all	039
Gebhardshagen	Dorfrand Ost	040
Gebhardshagen	Saldersches Feld	041

1.4.6 Salzgitter-Gebhardshagen – Statistische Bezirke 36 bis 41

Salzgitter-Gebhardshagen Statistische Bezirke 36 - 41

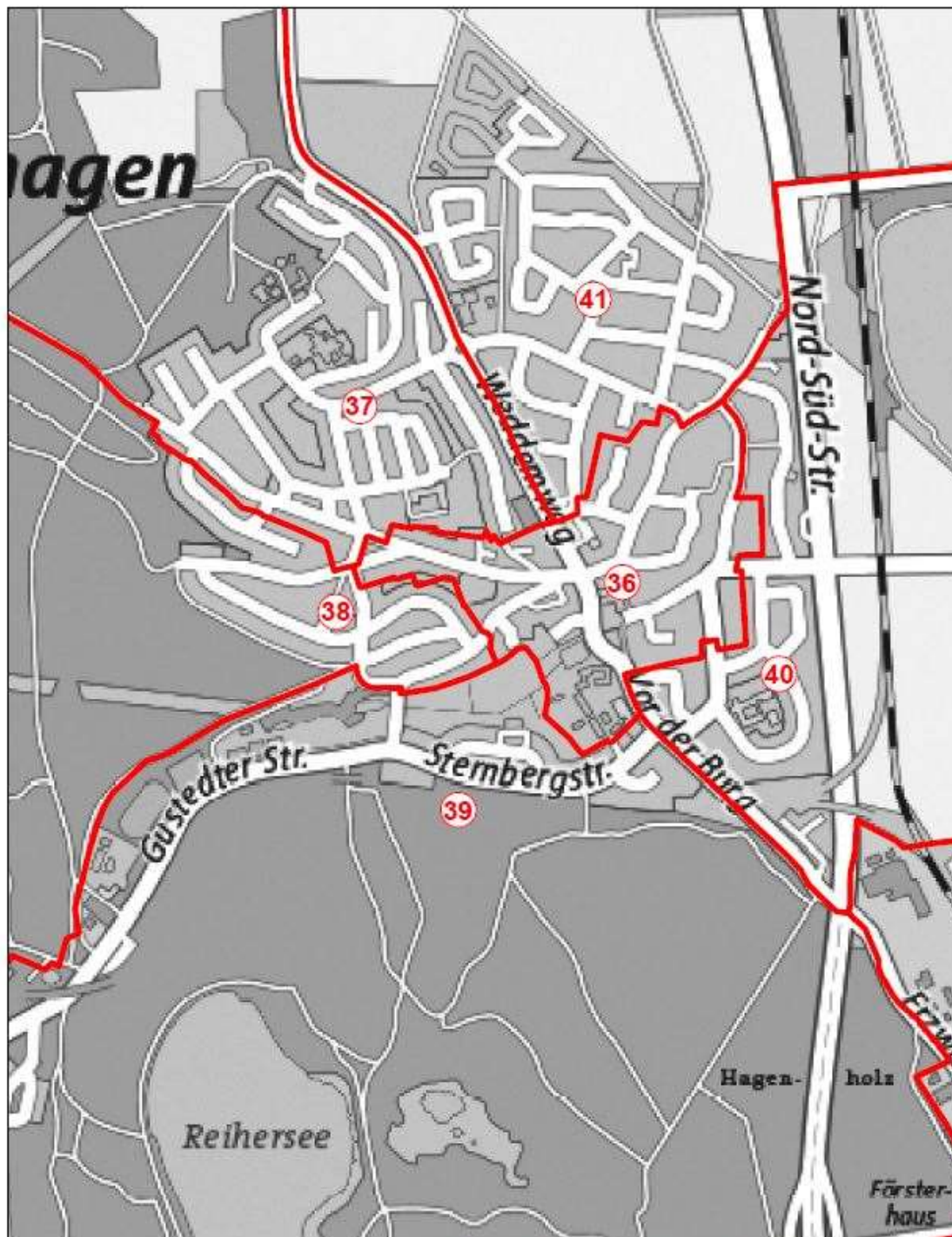

© Stadt Salzgitter - Eigenbetrieb Grundstücksentwicklung SZGE 2018

1.4.7 Salzgitter-Lebenstedt – Zuordnung der Statistischen Bezirke

Stadtteil	Siedlung	Zuordnung der Statistischen Bezirke
Lebenstedt	Abschnitt I	050
Lebenstedt	Abschnitt II	051
Lebenstedt	Abschnitt III	052
Lebenstedt	Abschnitt IV	053
Lebenstedt	Abschnitt V	054
Lebenstedt	Abschnitt VI	055
Lebenstedt	Abschnitt VII	056
Lebenstedt	Abschnitt VIII	057
Lebenstedt	Abschnitt IX	058
Lebenstedt	Abschnitt X	059
Lebenstedt	Alt	060
Lebenstedt	Krähenriede	061
Lebenstedt	Fredenbergr	062
Lebenstedt	City	063

1.4.8 Salzgitter-Lebenstedt – Statistische Bezirke 50 bis 63

Salzgitter-Lebenstedt Statistische Bezirke 50 - 63

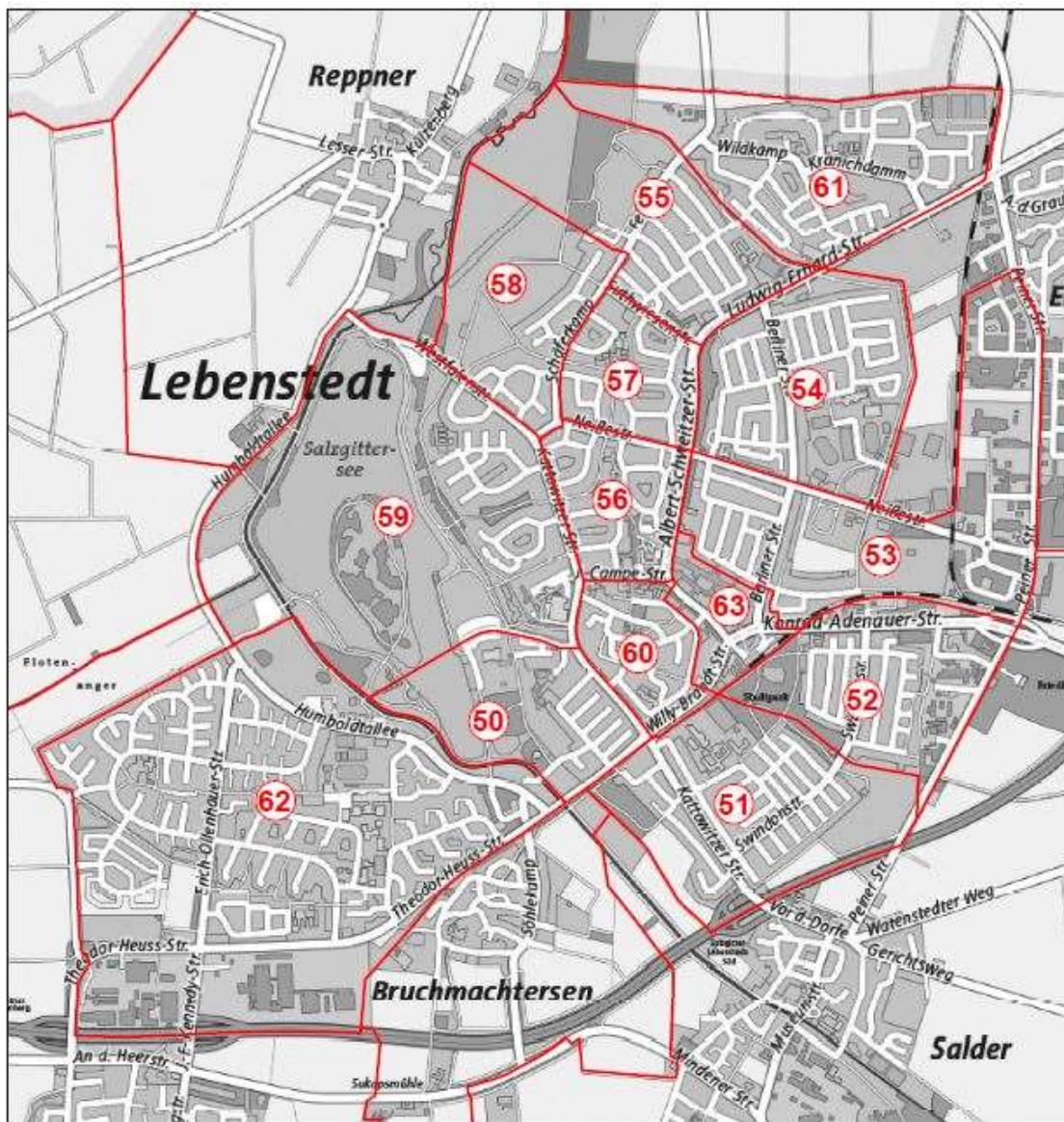

© Stadt Salzgitter - Eigenbetrieb Grundstücksentwicklung SZGE 2018

1.4.9 Salzgitter-Thiede – Zuordnung der Statistischen Bezirke

Stadtteil	Siedlung	Zuordnung der Statistischen Bezirke
Thiede	Steterburg	078
Thiede	Hagenkamp	079
Thiede	Altsteterburg	080
Thiede	Alt	081
Thiede	Süd	082

1.4.10 Salzgitter-Thiede – Statistische Bezirke 78 bis 82

Salzgitter-Thiede Statistische Bezirke 78 - 82

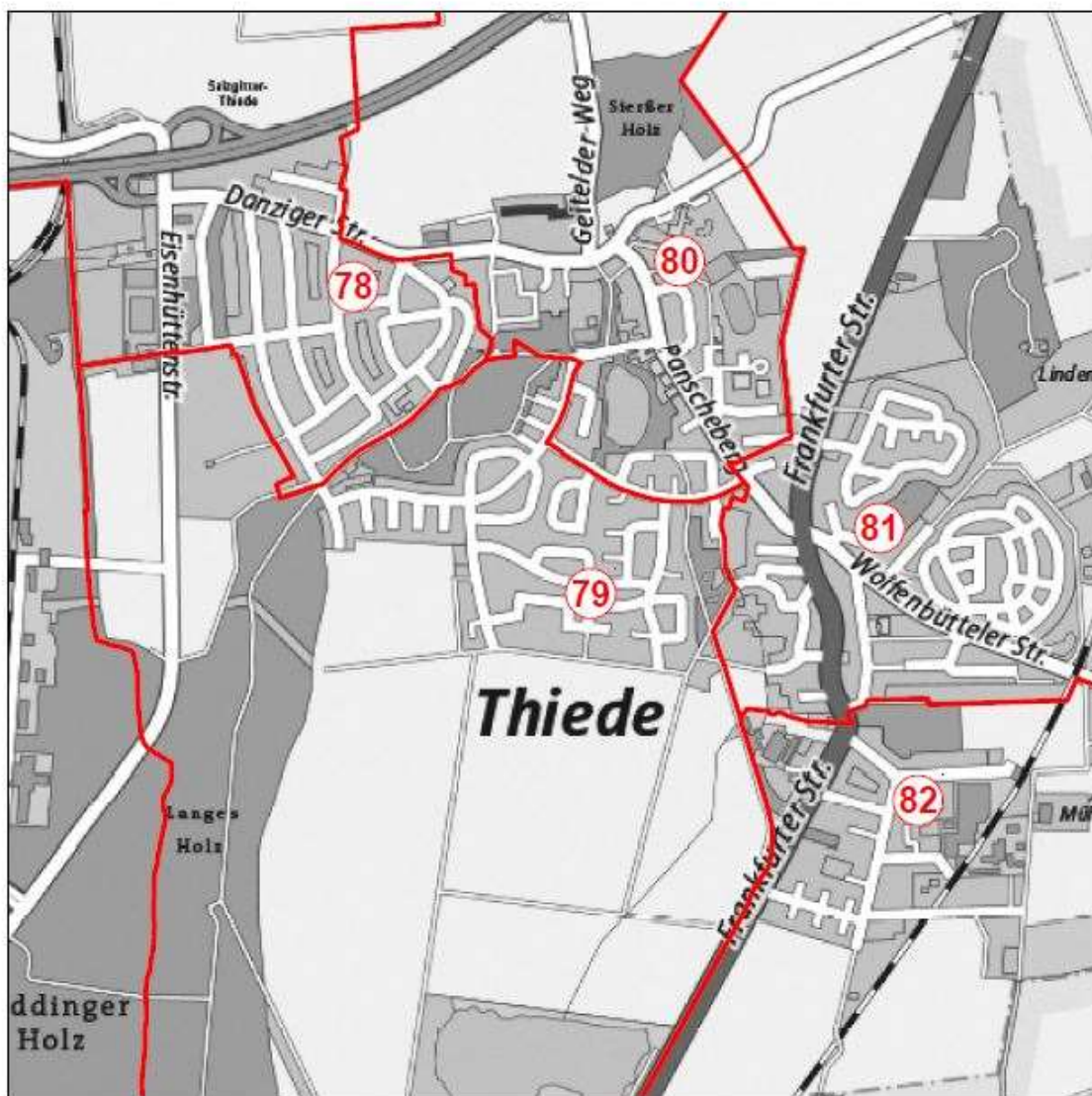

© Stadt Salzgitter - Eigenbetrieb Grundstücksentwicklung SZGE 2018

2 *Bevölkerung*

2.1 Vorbemerkungen

Wohnberechtigte Bevölkerung:

Zur wohnberechtigten Bevölkerung zählen diejenigen Personen, die im betreffenden Gebiet eine Wohnung haben, unabhängig davon, ob es sich um eine Haupt- oder Nebenwohnung handelt.

Bevölkerung am Ort der Hauptwohnung:

Zur Bevölkerung am Ort der Hauptwohnung gehören diejenigen Personen, die im betreffenden Gebiet ihre alleinige Wohnung bzw. ihre Hauptwohnung im Sinne des § 8 des Niedersächsischen Meldegesetzes vom 25.01.1998 haben.

Nach § 8 (2) des Nds. Meldegesetzes ist die Hauptwohnung die vorwiegend benutzte Wohnung. Hauptwohnung einer verheirateten oder eine Lebenspartnerschaft führenden Person, die nicht dauernd getrennt von ihrer Familie oder ihrer Lebenspartnerin oder ihrem Lebenspartner lebt, ist die vorwiegend benutzte Wohnung der Familie oder der Lebenspartnerinnen oder der Lebenspartner. Hauptwohnung einer minderjährigen Person ist die Hauptwohnung der Personensorgeberechtigten; leben diese getrennt, so ist Hauptwohnung die Wohnung der oder des Personensorgeberechtigten, die von der minderjährigen Person vorwiegend benutzt wird.

Ausländer:

Als Ausländer gelten diejenigen Einwohner, die nicht im Besitz der deutschen Staatsangehörigkeit sind.

2.2 Entwicklung der wohnberechtigten Bevölkerung

2.2.1 Stadtteile

2.2.1.1 Einwohner – 1821 bis 1905¹

Quelle: Stadt Salzgitter; Referat für Wirtschafts- und Europaangelegenheiten

Nr	Stadtteil	1821	1848	1871	1885	1890	1895	1900	1905
1	Salzgitter ST Bad	2.258	2.654	2.752	2.681	.	.	.	2.837
2	Salzgitter ST Barum	382	446	617	734	773	837	847	811
3	Salzgitter ST Beddingen	544	597	590	605	636	622	598	612
4	Salzgitter ST Beinum	355	445	466	421	.	.	.	406
5	Salzgitter ST Bleckenstedt	405	469	474	476	502	505	518	491
6	Salzgitter ST Bruchmachtersen	234	309	268	241	239	263	246	266
7	Salzgitter ST Calbecht	188	224	206	192	189	176	171	159
8	Salzgitter ST Drütte	176	207	189	213	243	255	252	233
9	Salzgitter ST Engelnstedt	375	388	339	376	371	413	388	398
10	Salzgitter ST Engerode	84	92	123	117	141	127	135	136
11	Salzgitter ST Flachstöckheim	410	496	396	381	.	.	.	333
12	Salzgitter ST Gebhardshagen	823	1.012	1.087	1.137	1.139	1.160	1.162	1.064
13	Salzgitter ST Gitter	341	465	533	560	.	.	.	564
14	Salzgitter ST Groß Mahner	217	365	442	605	.	.	.	602
15	Salzgitter ST Hallendorf	309	310	302	300	296	284	286	295
16	Salzgitter ST Heerte	403	438	480	471	468	487	481	497
17	Salzgitter ST Hohenrode	88	119	140	138	.	.	.	118
18	Salzgitter ST Immendorf	241	221	223	401	439	502	479	491
19	Salzgitter ST Lebenstedt	562	574	570	556	605	571	572	570
20	Salzgitter ST Lesse	1.234	1.168	1.176	1.180	1.201	1.192	1.126	1.127
21	Salzgitter ST Lichtenberg	1.021	1.166	1.062	1.001	1.077	1.073	1.036	1.009
22	Salzgitter ST Lobmachtersen	405	513	533	603	618	655	671	668
23	Salzgitter ST Ohlendorf	348	460	439	482	.	.	.	539
24	Salzgitter ST Osterlinde	283	346	361	337	355	370	379	355
25	Salzgitter ST Reppner	355	346	305	345	366	328	320	325
26	Salzgitter ST Ringelheim	684	781	1.068	1.334	.	.	.	1.467
27	Salzgitter ST Salder	707	832	851	871	1.001	1.127	1.093	1.041
28	Salzgitter ST Sauingen
29	Salzgitter ST Thiede	795	959	1.416	1.708	1.947	2.251	2.496	2.568
30	Salzgitter ST Üfingen
31	Salzgitter ST Watenstedt	292	307	335	342	320	361	353	371
	Stadt Salzgitter	14.519	16.709	17.743	18.808	.	.	.	20.353

¹ Quellen : Gustav Uelchen –Die Bevölkerung im Wirtschaftsgebiet Niedersachsen 1821 – 1939 – Veröffentlichung des Provinzial-Institutes; Ortschaftsverzeichnisse
Der Ortsteil Thiede wurde unter dem amtlichen Namen Steterburg geführt.

2.2.1.2 Einwohner – 1910 bis 1952²

Quelle: Stadt Salzgitter; Referat für Wirtschafts- und Europaangelegenheiten

Nr	Stadtteil	1910	1925	1933	1939	1946	1950	1951	1952
1	Salzgitter ST Bad	.	2.852	3.033	9.474	23.051	24.264	23.882	23.752
2	Salzgitter ST Barum	769	598	628	755	1.230	1.503	1.740	1.745
3	Salzgitter ST Beddingen	567	539	514	820	1.244	1.278	1.340	1.247
4	Salzgitter ST Beinum	.	456	453	702	902	929	838	812
5	Salzgitter ST Bleckenstedt	463	483	461	1.074	899	946	913	901
6	Salzgitter ST Bruchmachtersen	255	247	236	330	695	740	730	705
7	Salzgitter ST Calbecht	161	191	162	346	407	432	416	402
8	Salzgitter ST Drütte	219	230	220	344	499	719	745	748
9	Salzgitter ST Engelnstedt	389	402	367	391	629	608	575	582
10	Salzgitter ST Engerode	135	131	136	504	245	399	483	491
11	Salzgitter ST Flachstöckheim	.	397	367	583	1.381	1.493	1.476	1.448
12	Salzgitter ST Gebhardshagen	1.024	988	931	2.492	4.994	5.502	5.642	5.764
13	Salzgitter ST Gitter	.	605	661	750	1.000	1.158	1.095	1.118
14	Salzgitter ST Groß Mahner	.	595	598	632	968	974	910	878
15	Salzgitter ST Hallendorf	268	267	249	4.762	2.603	3.224	3.395	3.420
16	Salzgitter ST Heerte	466	467	429	1.823	1.272	1.936	1.764	1.698
17	Salzgitter ST Hohenrode	.	111	96	169	252	223	213	214
18	Salzgitter ST Immendorf	405	384	362	411	654	689	678	702
19	Salzgitter ST Lebenstedt	554	526	526	707	23.574	26.387	25.934	26.489
20	Salzgitter ST Lesse	1.073	1.039	1.020	1.083	2.048	2.218	2.123	2.054
21	Salzgitter ST Lichtenberg	954	907	859	991	1.579	1.617	1.635	1.628
22	Salzgitter ST Lobmachtersen	644	655	647	738	1.316	1.348	1.287	1.234
23	Salzgitter ST Ohlendorf	.	617	559	547	1.015	947	942	946
24	Salzgitter ST Osterlinde	366	361	358	368	773	769	757	727
25	Salzgitter ST Reppner	309	308	298	315	345	711	719	701
26	Salzgitter ST Ringelheim	.	1.480	1.466	1.519	2.394	2.597	2.556	2.444
27	Salzgitter ST Salder	1.014	1.023	1.023	1.222	1.852	1.986	1.958	1.941
28	Salzgitter ST Sauingen
29	Salzgitter ST Thiede	2.413	2.143	2.125	6.619	9.191	9.454	9.092	8.767
30	Salzgitter ST Üfingen
31	Salzgitter ST Watenstedt	352	365	380	5.127	6.020	5.616	5.549	5.421
	Stadt Salzgitter	.	19.367	19.164	45.598	93.032	100.667	99.387	98.979

² Quelle bis 1939 : Gustav Uelchen –Die Bevölkerung im Wirtschaftsgebiet Niedersachsen 1821 – 1939 – Veröffentlichung des Provinzial-Institutes.
Einwohnerzahlen aus der Zeit der Stadtgründung (01.04.1942) liegen nicht vor.

2.2.1.3 Einwohner – 1953 bis 1960³

Quelle: Stadt Salzgitter; Referat für Wirtschafts- und Europaangelegenheiten

Nr	Stadtteil	1953	1954	1955	1956	1957	1958	1959	1960
1	Salzgitter ST Bad	23.801	23.565	23.809	24.111	24.469	24.709	24.943	25.434
2	Salzgitter ST Barum	1.759	1.734	1.676	1.607	1.646	1.604	1.559	1.529
3	Salzgitter ST Beddingen	1.229	1.208	1.188	1.137	1.091	1.057	1.009	990
4	Salzgitter ST Beinum	765	752	694	671	661	642	644	629
5	Salzgitter ST Bleckenstedt	874	864	861	770	747	752	748	746
6	Salzgitter ST Bruchmachersen	682	648	632	569	576	582	538	508
7	Salzgitter ST Calbecht	382	359	338	327	317	306	303	283
8	Salzgitter ST Drütte	738	721	736	744	828	789	730	743
9	Salzgitter ST Engelnstedt	541	522	505	491	517	510	469	461
10	Salzgitter ST Engerode	458	441	439	407	394	402	241	226
11	Salzgitter ST Flachstöckheim	1.471	1.548	1.549	1.436	1.434	1.371	1.304	1.290
12	Salzgitter ST Gebhardshagen	6.141	6.307	6.503	6.641	7.857	8.213	8.300	8.664
13	Salzgitter ST Gitter	1.346	961	890	852	818	790	787	840
14	Salzgitter ST Groß Mahner	848	795	774	703	690	672	648	618
15	Salzgitter ST Hallendorf	3.383	3.371	3.319	3.157	3.084	3.318	3.242	3.202
16	Salzgitter ST Heerte	1.709	1.671	1.681	1.598	1.597	1.575	1.406	1.225
17	Salzgitter ST Hohenrode	215	229	252	241	250	250	272	282
18	Salzgitter ST Immendorf	725	694	698	674	671	634	569	563
19	Salzgitter ST Lebenstedt	27.595	28.284	29.219	30.277	32.126	33.444	36.499	38.869
20	Salzgitter ST Lesse	2.001	1.925	1.895	1.808	1.801	1.798	1.763	1.732
21	Salzgitter ST Lichtenberg	1.659	1.820	1.904	1.839	1.827	1.868	1.827	1.869
22	Salzgitter ST Lobmachersen	1.191	1.128	1.112	1.073	1.127	1.089	1.083	1.050
23	Salzgitter ST Ohlendorf	934	809	783	763	753	845	829	858
24	Salzgitter ST Osterlinde	715	678	677	669	664	644	632	637
25	Salzgitter ST Reppner	736	788	761	751	784	830	798	747
26	Salzgitter ST Ringelheim	2.397	2.344	2.267	2.211	2.154	2.107	2.096	2.111
27	Salzgitter ST Salder	1.914	1.879	1.853	1.998	2.054	2.193	2.189	2.188
28	Salzgitter ST Sauingen
29	Salzgitter ST Thiede	8.692	8.784	8.805	8.720	8.901	9.121	9.051	9.034
30	Salzgitter ST Üfingen
31	Salzgitter ST Watenstedt	5.107	5.028	4.612	4.612	4.466	4.311	3.756	3.148
	Stadt Salzgitter	100.008	99.857	100.432	100.857	104.304	106.426	108.235	110.476

³ Die Ortsteile Sauingen und Üfingen wurden erst am 01.03.1974 der Stadt Salzgitter angegliedert.

2.2.1.4 Einwohner – 1961 bis 1968⁴

Quelle: Stadt Salzgitter; Referat für Wirtschafts- und Europaangelegenheiten

Nr	Stadtteil	1961	1962	1963	1964	1965	1966	1967	1968
1	Salzgitter ST Bad	25.202	25.074	24.919	24.990	24.551	24.576	24.042	23.720
2	Salzgitter ST Barum	1.504	1.502	1.565	1.462	1.376	1.300	1.302	1.324
3	Salzgitter ST Beddingen	1.001	942	925	899	799	772	713	701
4	Salzgitter ST Beinum	624	647	627	632	614	595	625	593
5	Salzgitter ST Bleckenstedt	733	714	716	734	732	721	717	715
6	Salzgitter ST Bruchmachersen	533	534	584	671	685	686	644	680
7	Salzgitter ST Calbecht	260	260	256	247	250	244	238	240
8	Salzgitter ST Drütte	763	695	666	675	618	574	543	553
9	Salzgitter ST Engelnstedt	435	422	406	390	409	447	483	493
10	Salzgitter ST Engerode	218	212	230	230	215	215	228	226
11	Salzgitter ST Flachstöckheim	1.297	1.287	1.351	1.404	1.410	1.448	1.420	1.428
12	Salzgitter ST Gebhardshagen	8.864	8.939	9.048	9.526	9.725	9.917	9.864	9.772
13	Salzgitter ST Gitter	814	799	792	794	802	805	798	781
14	Salzgitter ST Groß Mahner	623	610	599	575	535	546	545	544
15	Salzgitter ST Hallendorf	3.198	3.141	3.096	3.023	2.888	2.819	2.758	2.732
16	Salzgitter ST Heerte	1.183	1.144	1.200	1.272	1.293	1.331	1.318	1.334
17	Salzgitter ST Hohenrode	263	265	268	266	252	230	214	223
18	Salzgitter ST Immendorf	629	643	620	647	645	595	574	591
19	Salzgitter ST Lebenstedt	40.581	42.780	44.486	45.932	48.201	50.772	51.526	51.686
20	Salzgitter ST Lesse	1.693	1.645	1.582	1.539	1.505	1.405	1.410	1.404
21	Salzgitter ST Lichtenberg	1.868	1.894	1.979	2.098	1.971	1.940	1.866	1.945
22	Salzgitter ST Lobmachersen	1.028	1.003	1.004	993	981	921	925	918
23	Salzgitter ST Ohlendorf	854	832	851	860	804	823	819	801
24	Salzgitter ST Osterlinde	633	611	601	557	546	495	491	508
25	Salzgitter ST Reppner	764	746	776	739	722	746	745	696
26	Salzgitter ST Ringelheim	1.981	2.015	2.014	2.000	1.913	1.927	1.811	1.893
27	Salzgitter ST Salder	2.176	2.211	2.280	2.261	2.136	2.133	2.134	2.121
28	Salzgitter ST Sauingen
29	Salzgitter ST Thiede	8.846	8.807	8.687	8.645	8.560	8.643	8.562	8.376
30	Salzgitter ST Üfingen
31	Salzgitter ST Watenstedt	3.318	2.936	2.444	2.242	1.790	1.540	1.220	1.494
	Stadt Salzgitter	111.886	113.310	114.572	116.303	116.928	119.166	118.535	118.492

⁴ Die Ortsteile Sauingen und Üfingen wurden erst am 01.03.1974 der Stadt Salzgitter angegliedert. Da die fortgeschriebene Einwohnerzahl aus mehrfachen Gründen der tatsächlichen Einwohnerzahl vorausläuft, wurde am 31.12.1965 eine Rückschreibung um 2.000 Einwohner vorgenommen.

2.2.1.5 Einwohner – 1969 bis 1976⁵

Quelle: Stadt Salzgitter; Referat für Wirtschafts- und Europaangelegenheiten

Nr	Stadtteil	1969	1970	1971	1972	1973	1974	1975	1976
1	Salzgitter ST Bad	23.771	24.054	23.873	23.712	23.612	23.788	23.420	23.232
2	Salzgitter ST Barum	1.279	1.291	1.257	1.220	1.248	1.229	1.188	1.159
3	Salzgitter ST Beddingen	980	898	737	660	639	619	575	563
4	Salzgitter ST Beinum	613	609	599	576	566	569	559	557
5	Salzgitter ST Bleckenstedt	717	743	790	751	784	768	742	676
6	Salzgitter ST Bruchmachersen	722	741	706	675	716	747	788	853
7	Salzgitter ST Calbecht	242	247	239	236	218	216	234	259
8	Salzgitter ST Drütte	547	620	600	546	544	506	495	450
9	Salzgitter ST Engelnstedt	490	505	480	469	507	658	786	794
10	Salzgitter ST Engerode	208	225	256	266	285	278	295	287
11	Salzgitter ST Flachstöckheim	1.431	1.404	1.381	1.348	1.339	1.308	1.283	1.292
12	Salzgitter ST Gebhardshagen	9.842	9.832	9.627	9.426	9.399	9.327	9.225	9.048
13	Salzgitter ST Gitter	791	775	804	772	784	802	824	798
14	Salzgitter ST Groß Mahner	549	546	592	606	586	592	627	585
15	Salzgitter ST Hallendorf	2.685	2.750	2.520	2.455	2.414	2.402	2.277	2.218
16	Salzgitter ST Heerte	1.341	1.408	1.384	1.321	1.359	1.422	1.423	1.399
17	Salzgitter ST Hohenrode	227	226	259	259	269	243	226	212
18	Salzgitter ST Immendorf	627	672	681	595	618	587	557	563
19	Salzgitter ST Lebenstedt	51.780	52.192	51.459	52.241	52.998	52.629	52.028	51.354
20	Salzgitter ST Lesse	1.427	1.391	1.391	1.358	1.349	1.357	1.334	1.301
21	Salzgitter ST Lichtenberg	1.928	1.931	1.982	1.979	2.064	2.109	2.052	2.092
22	Salzgitter ST Lobmachersen	927	1.029	1.061	1.036	1.024	1.015	995	981
23	Salzgitter ST Ohlendorf	794	798	742	738	702	690	643	627
24	Salzgitter ST Osterlinde	505	482	507	489	489	479	485	482
25	Salzgitter ST Reppner	707	729	740	746	635	556	567	543
26	Salzgitter ST Ringelheim	1.948	1.995	2.028	1.944	1.936	1.917	1.927	1.971
27	Salzgitter ST Salder	2.076	2.114	1.952	1.901	1.905	1.949	1.882	1.863
28	Salzgitter ST Sauingen	575	587	592
29	Salzgitter ST Thiede	8.340	8.883	8.762	8.659	9.636	9.807	8.957	8.946
30	Salzgitter ST Üfingen	858	872	892
31	Salzgitter ST Watenstedt	2.132	2.191	2.059	1.772	1.853	1.709	1.486	1.351
Stadt Salzgitter		119.626	121.281	119.468	118.756	120.478	121.711	119.339	117.940

⁵ Die Ortsteile Sauingen und Üfingen wurden erst am 01.03.1974 der Stadt Salzgitter angegliedert. 1971 wurden die Einwohnerzahlen nach dem Ergebnis der Volkszählung 1970 berichtigt.

2.2.1.6 Einwohner – 1977 bis 1984⁶

Quelle: Stadt Salzgitter; Referat für Wirtschafts- und Europaangelegenheiten

Nr	Stadtteil	1977	1978	1979	1980	1981	1982	1983	1984
1	Salzgitter ST Bad	23.311	23.260	23.243	23.333	23.186	22.947	24.198	23.821
2	Salzgitter ST Barum	1.147	1.148	1.177	1.198	1.230	1.244	1.263	1.177
3	Salzgitter ST Beddingen	526	537	531	538	518	487	513	472
4	Salzgitter ST Beinum	563	548	540	538	550	541	531	535
5	Salzgitter ST Bleckenstedt	658	646	627	627	622	610	610	581
6	Salzgitter ST Bruchmachersen	865	887	890	931	919	936	961	962
7	Salzgitter ST Calbecht	257	279	271	278	278	271	288	280
8	Salzgitter ST Drütte	456	449	418	409	385	383	420	413
9	Salzgitter ST Engelnstedt	774	751	759	772	766	780	762	751
10	Salzgitter ST Engerode	292	293	290	303	289	289	276	286
11	Salzgitter ST Flachstöckheim	1.272	1.269	1.313	1.303	1.290	1.271	1.266	1.254
12	Salzgitter ST Gebhardshagen	9.017	9.027	9.043	8.998	8.983	8.866	8.903	8.692
13	Salzgitter ST Gitter	771	796	801	829	858	848	824	814
14	Salzgitter ST Groß Mahner	613	640	670	684	675	685	736	724
15	Salzgitter ST Hallendorf	2.226	2.190	2.173	2.146	2.131	2.118	2.237	2.135
16	Salzgitter ST Heerte	1.358	1.381	1.389	1.394	1.355	1.368	1.395	1.336
17	Salzgitter ST Hohenrode	210	204	211	223	219	224	211	211
18	Salzgitter ST Immendorf	534	494	506	493	478	490	528	514
19	Salzgitter ST Lebenstedt	50.840	50.353	50.428	50.445	50.193	49.566	50.479	48.432
20	Salzgitter ST Lesse	1.297	1.282	1.317	1.285	1.318	1.277	1.276	1.282
21	Salzgitter ST Lichtenberg	2.151	2.196	2.208	2.291	2.309	2.316	2.296	2.370
22	Salzgitter ST Lobmachersen	961	980	937	944	927	918	957	942
23	Salzgitter ST Ohlendorf	631	632	632	619	634	643	670	651
24	Salzgitter ST Osterlinde	494	498	487	500	495	485	499	471
25	Salzgitter ST Reppner	494	492	486	488	477	486	478	470
26	Salzgitter ST Ringelheim	1.944	1.936	1.936	1.912	1.909	1.918	1.847	1.837
27	Salzgitter ST Salder	1.811	1.764	1.745	1.744	1.754	1.745	1.851	1.864
28	Salzgitter ST Sauingen	607	594	585	584	588	581	531	537
29	Salzgitter ST Thiede	9.026	8.905	9.034	9.231	9.376	9.394	9.536	9.428
30	Salzgitter ST Üfingen	876	894	873	874	850	863	860	847
31	Salzgitter ST Watenstedt	1.075	993	905	870	939	902	1.027	734
Stadt Salzgitter		117.057	116.318	116.425	116.784	116.501	115.452	118.229	114.823

⁶ Die Ortsteile Sauingen und Üfingen wurden erst am 01.03.1974 der Stadt Salzgitter angegliedert.

2.2.1.7 Einwohner – 1985 bis 1992⁷

Quelle: Stadt Salzgitter; Referat für Wirtschafts- und Europaangelegenheiten

Nr	Stadtteil	1985	1986	1987	1988	1989	1990	1991	1992
1	Salzgitter ST Bad	23.606	23.580	23.488	23.714	23.875	24.284	24.915	25.543
2	Salzgitter ST Barum	1.151	1.085	1.019	1.104	1.187	1.321	1.383	1.376
3	Salzgitter ST Beddingen	568	493	531	508	517	525	555	573
4	Salzgitter ST Beinum	567	553	548	544	566	578	591	639
5	Salzgitter ST Bleckenstedt	586	584	586	586	581	582	605	605
6	Salzgitter ST Bruchmachersen	966	966	955	943	920	908	952	929
7	Salzgitter ST Calbecht	283	274	283	284	303	313	307	290
8	Salzgitter ST Drütte	399	394	426	408	412	415	416	421
9	Salzgitter ST Engelnstedt	746	738	738	730	759	784	809	782
10	Salzgitter ST Engerode	285	278	278	305	311	296	295	282
11	Salzgitter ST Flachstöckheim	1.238	1.270	1.242	1.253	1.264	1.244	1.230	1.264
12	Salzgitter ST Gebhardshagen	8.654	8.569	8.484	8.535	8.525	8.579	8.597	8.592
13	Salzgitter ST Gitter	826	792	788	792	824	815	801	878
14	Salzgitter ST Groß Mahner	727	725	729	705	729	715	721	737
15	Salzgitter ST Hallendorf	2.087	2.098	2.082	2.162	2.154	2.162	2.215	2.252
16	Salzgitter ST Heerte	1.285	1.285	1.295	1.295	1.301	1.318	1.422	1.713
17	Salzgitter ST Hohenrode	214	218	215	214	220	211	233	260
18	Salzgitter ST Immendorf	518	528	520	539	539	547	540	522
19	Salzgitter ST Lebenstedt	47.852	47.607	47.690	47.996	48.517	48.738	48.715	49.010
20	Salzgitter ST Lesse	1.272	1.264	1.276	1.309	1.330	1.341	1.347	1.356
21	Salzgitter ST Lichtenberg	2.488	2.552	2.599	2.628	2.731	2.954	3.075	3.189
22	Salzgitter ST Lobmachersen	939	898	909	911	904	906	906	926
23	Salzgitter ST Ohlendorf	559	570	586	578	582	593	597	601
24	Salzgitter ST Osterlinde	486	499	480	492	488	492	491	512
25	Salzgitter ST Reppner	480	453	446	441	436	428	431	481
26	Salzgitter ST Ringelheim	1.823	1.844	1.847	1.825	1.826	1.835	1.842	1.869
27	Salzgitter ST Salder	1.856	1.859	1.871	1.922	1.939	1.981	1.997	1.960
28	Salzgitter ST Sauingen	537	530	532	523	521	523	513	535
29	Salzgitter ST Thiede	9.365	9.350	9.325	9.395	9.543	9.573	9.617	9.870
30	Salzgitter ST Üfingen	821	837	841	837	856	849	859	861
31	Salzgitter ST Watenstedt	732	724	735	731	767	913	1.025	1.076
Stadt Salzgitter		113.916	113.417	113.344	114.209	115.427	116.723	118.002	119.904

⁷ Die Einwohnerzahlen wurden bis 1991 durch stadteigene Fortschreibung und ab 1992 durch Auswertung des Melderegisters (Jahresstatistik) ermittelt.

2.2.1.8 Einwohner – 1993 bis 2000⁸

Quelle: Stadt Salzgitter; Referat für Wirtschafts- und Europaangelegenheiten

Nr	Stadtteil	1993	1994	1995	1996	1997	1998	1999	2000
1	Salzgitter ST Bad	25.356	25.355	25.611	25.404	25.166	25.081	24.868	24.608
2	Salzgitter ST Barum	1.370	1.315	1.331	1.219	1.215	1.180	1.122	1.017
3	Salzgitter ST Beddingen	539	563	556	555	545	547	534	530
4	Salzgitter ST Beinum	618	599	624	629	610	631	637	637
5	Salzgitter ST Bleckenstedt	609	618	592	619	623	615	632	644
6	Salzgitter ST Bruchmachersen	909	900	907	907	913	912	912	899
7	Salzgitter ST Calbecht	309	307	329	314	315	313	297	308
8	Salzgitter ST Drütte	413	414	418	424	443	462	457	469
9	Salzgitter ST Engelnstedt	776	761	746	751	740	767	773	837
10	Salzgitter ST Engerode	283	292	299	301	281	268	263	277
11	Salzgitter ST Flachstöckheim	1.282	1.315	1.348	1.323	1.332	1.283	1.285	1.279
12	Salzgitter ST Gebhardshagen	8.646	8.640	8.679	8.764	8.713	8.751	8.602	8.498
13	Salzgitter ST Gitter	879	892	888	883	913	882	896	898
14	Salzgitter ST Groß Mahner	713	724	694	696	710	711	714	697
15	Salzgitter ST Hallendorf	2.163	2.168	2.172	2.115	2.038	2.042	1.989	1.951
16	Salzgitter ST Heerte	1.779	1.803	1.829	1.704	1.628	1.507	1.435	1.433
17	Salzgitter ST Hohenrode	252	244	247	231	236	223	217	219
18	Salzgitter ST Immendorf	502	490	481	474	491	496	484	496
19	Salzgitter ST Lebenstedt	50.224	50.389	50.011	49.682	48.773	48.515	48.246	47.940
20	Salzgitter ST Lesse	1.324	1.363	1.329	1.330	1.318	1.327	1.317	1.310
21	Salzgitter ST Lichtenberg	3.206	3.215	3.257	3.233	3.193	3.261	3.277	3.238
22	Salzgitter ST Lobmachersen	934	943	946	954	943	915	888	909
23	Salzgitter ST Ohlendorf	605	579	590	587	573	587	599	597
24	Salzgitter ST Osterlinde	501	480	486	471	460	467	459	477
25	Salzgitter ST Reppner	489	491	463	466	482	473	474	520
26	Salzgitter ST Ringelheim	1.856	1.863	1.842	1.882	1.908	1.883	1.969	2.079
27	Salzgitter ST Salder	1.983	1.945	1.938	1.901	1.889	1.880	1.835	1.838
28	Salzgitter ST Sauingen	576	572	567	574	535	547	546	536
29	Salzgitter ST Thiede	9.935	10.111	10.331	10.461	10.592	10.667	10.637	10.682
30	Salzgitter ST Üfingen	860	867	861	853	859	862	858	931
31	Salzgitter ST Watenstedt	1.044	972	822	792	698	685	680	657
Stadt Salzgitter		120.935	121.190	121.194	120.499	119.135	118.740	117.902	117.411

⁸ Wohnberechtigte Bevölkerung (einschließlich Bevölkerung mit Nebenwohnung)

2.2.1.9 Einwohner – 2001 bis 2008⁹

Quelle: Stadt Salzgitter; Referat für Wirtschafts- und Europaangelegenheiten

Nr	Stadtteil	2001	2002	2003	2004	2005	2006	2007	2008
1	Salzgitter ST Bad	24.440	24.243	23.767	23.502	23.173	22.824	22.485	22.274
2	Salzgitter ST Barum	1.038	1.045	986	951	969	962	906	852
3	Salzgitter ST Beddingen	514	516	485	511	530	533	547	530
4	Salzgitter ST Beinum	623	619	611	610	607	591	585	571
5	Salzgitter ST Bleckenstedt	640	652	686	726	728	719	716	717
6	Salzgitter ST Bruchmachtersen	895	880	871	885	886	873	868	859
7	Salzgitter ST Calbecht	308	320	325	320	311	307	310	304
8	Salzgitter ST Drütte	491	486	488	490	476	470	458	456
9	Salzgitter ST Engelnstedt	885	896	902	895	904	883	870	852
10	Salzgitter ST Engerode	275	280	293	287	295	282	285	271
11	Salzgitter ST Flachstöckheim	1.245	1.211	1.221	1.201	1.180	1.151	1.133	1.111
12	Salzgitter ST Gebhardshagen	8.441	8.450	8.391	8.374	8.281	8.207	8.069	8.017
13	Salzgitter ST Gitter	896	902	903	862	845	853	848	874
14	Salzgitter ST Groß Mahner	715	708	713	692	690	695	672	654
15	Salzgitter ST Hallendorf	1.910	1.868	1.864	1.845	1.817	1.753	1.736	1.686
16	Salzgitter ST Heerte	1.455	1.419	1.314	1.320	1.255	1.172	1.127	1.041
17	Salzgitter ST Hohenrode	211	201	194	196	198	190	194	190
18	Salzgitter ST Immendorf	486	484	488	483	489	487	470	476
19	Salzgitter ST Lebenstedt	47.514	46.874	46.080	45.431	44.914	44.667	44.039	43.630
20	Salzgitter ST Lesse	1.309	1.320	1.330	1.330	1.324	1.292	1.290	1.286
21	Salzgitter ST Lichtenberg	3.237	3.296	3.535	3.580	3.641	3.611	3.598	3.615
22	Salzgitter ST Lobmachtersen	911	909	894	885	875	904	912	921
23	Salzgitter ST Ohlendorf	597	618	618	604	605	584	589	567
24	Salzgitter ST Osterlinde	465	466	468	461	468	463	468	449
25	Salzgitter ST Reppner	523	551	541	545	549	522	530	585
26	Salzgitter ST Ringelheim	2.117	2.113	2.056	2.064	2.039	2.026	2.036	2.034
27	Salzgitter ST Salder	1.828	1.819	1.781	1.757	1.735	1.725	1.710	1.671
28	Salzgitter ST Sauingen	528	519	516	507	500	503	490	491
29	Salzgitter ST Thiede	11.000	11.065	11.075	11.080	11.081	11.000	10.909	10.908
30	Salzgitter ST Üfingen	957	966	966	936	925	924	917	929
31	Salzgitter ST Watenstedt	641	647	624	616	617	629	604	560
	Stadt Salzgitter	117.095	116.343	114.986	113.946	112.907	111.802	110.371	109.381

⁹ Wohnberechtigte Bevölkerung (einschließlich Bevölkerung mit Nebenwohnung)

2.2.1.10 Einwohner – 2009 bis 2016¹⁰

Quelle: Stadt Salzgitter; Referat für Wirtschafts- und Europaangelegenheiten

Nr	Stadtteil	2009	2010	2011	2012	2013	2014	2015	2016
1	Salzgitter ST Bad	22.139	21.710	21.498	21.229	21.170	21.241	21.972	22.476
2	Salzgitter ST Barum	821	823	813	817	788	766	755	764
3	Salzgitter ST Beddingen	517	491	475	485	467	454	473	470
4	Salzgitter ST Beinum	576	564	552	524	507	528	521	525
5	Salzgitter ST Bleckenstedt	719	692	702	720	701	686	684	690
6	Salzgitter ST Bruchmachtersen	855	828	860	851	833	815	851	840
7	Salzgitter ST Calbecht	311	302	314	308	331	328	327	334
8	Salzgitter ST Drütte	459	447	439	430	425	418	420	433
9	Salzgitter ST Engelnstedt	844	866	870	862	862	849	834	825
10	Salzgitter ST Engerode	276	280	274	273	270	254	259	243
11	Salzgitter ST Flachstöckheim	1.096	1.067	1.034	1.016	1.047	1.070	1.054	1.070
12	Salzgitter ST Gebhardshagen	7.736	7.556	7.418	7.294	7.175	7.066	7.285	7.434
13	Salzgitter ST Gitter	816	816	820	852	818	820	824	827
14	Salzgitter ST Groß Mahner	647	628	616	609	601	592	581	570
15	Salzgitter ST Hallendorf	1.673	1.610	1.581	1.552	1.599	1.593	1.583	1.683
16	Salzgitter ST Heerte	1.008	1.048	1.049	1.051	1.082	1.114	1.237	1.296
17	Salzgitter ST Hohenrode	198	196	198	185	188	194	181	185
18	Salzgitter ST Immendorf	469	472	439	459	452	438	443	442
19	Salzgitter ST Lebenstedt	43.145	42.951	42.745	42.638	42.859	43.457	44.390	46.113
20	Salzgitter ST Lesse	1.253	1.243	1.208	1.201	1.220	1.204	1.215	1.196
21	Salzgitter ST Lichtenberg	3.587	3.560	3.581	3.523	3.528	3.586	3.547	3.584
22	Salzgitter ST Lobmachtersen	917	915	893	900	909	934	906	899
23	Salzgitter ST Ohlendorf	564	559	545	539	532	528	529	536
24	Salzgitter ST Osterlinde	454	442	433	437	452	436	439	455
25	Salzgitter ST Reppner	602	603	602	650	677	706	710	696
26	Salzgitter ST Ringelheim	1.990	1.971	2.005	1.993	1.974	1.981	2.009	2.017
27	Salzgitter ST Salder	1.641	1.591	1.582	1.568	1.567	1.569	1.574	1.549
28	Salzgitter ST Sauingen	496	501	499	493	475	478	465	454
29	Salzgitter ST Thiede	10.937	10.849	10.828	10.879	10.881	10.973	11.164	11.284
30	Salzgitter ST Üfingen	918	891	891	905	864	852	857	842
31	Salzgitter ST Watenstedt	510	473	461	448	441	411	413	399
	Stadt Salzgitter	108.174	106.945	106.225	105.691	105.695	106.341	108.502	111.131

¹⁰ Wohnberechtigte Bevölkerung (einschließlich Bevölkerung mit Nebenwohnung)

2.2.1.11 Einwohner – 2017 bis 2023¹¹

Quelle: Stadt Salzgitter; Referat für Wirtschafts- und Europaangelegenheiten

Nr	Stadtteil	2017	2018	2019	2020	2021	2022	2023
1	Salzgitter ST Bad	22.411	22.384	21.857	21.369	21.434	21.438	21.571
2	Salzgitter ST Barum	740	752	751	729	725	728	693
3	Salzgitter ST Beddingen	470	453	450	446	431	432	480
4	Salzgitter ST Beinum	523	523	512	488	499	495	488
5	Salzgitter ST Bleckenstedt	656	658	635	609	598	625	611
6	Salzgitter ST Bruchmachersen	845	832	791	749	751	758	773
7	Salzgitter ST Calbecht	325	326	315	295	302	291	276
8	Salzgitter ST Drütte	425	423	432	427	424	423	402
9	Salzgitter ST Engelnstedt	807	793	783	759	751	749	745
10	Salzgitter ST Engerode	247	250	245	261	249	255	245
11	Salzgitter ST Flachstöckheim	1.074	1.081	1.035	1.011	1.018	1.010	1.036
12	Salzgitter ST Gebhardshagen	7.391	7.454	7.184	6.981	6.936	6.995	7.005
13	Salzgitter ST Gitter	816	838	823	807	818	839	820
14	Salzgitter ST Groß Mahner	586	579	568	541	547	533	522
15	Salzgitter ST Hallendorf	1.677	1.731	1.718	1.736	1.782	1.799	1.842
16	Salzgitter ST Heerte	1.148	1.103	1.109	1.052	1.018	1.171	1.381
17	Salzgitter ST Hohenrode	189	194	177	176	175	194	194
18	Salzgitter ST Immendorf	439	447	425	409	402	407	395
19	Salzgitter ST Lebenstedt	47.060	47.327	46.445	45.415	45.360	45.784	46.150
20	Salzgitter ST Lesse	1.207	1.178	1.178	1.133	1.111	1.109	1.083
21	Salzgitter ST Lichtenberg	3.573	3.529	3.418	3.331	3.318	3.319	3.346
22	Salzgitter ST Lobmachersen	877	879	857	830	828	818	806
23	Salzgitter ST Ohlendorf	524	538	506	494	505	524	513
24	Salzgitter ST Osterlinde	446	431	415	401	399	392	388
25	Salzgitter ST Reppner	682	689	672	670	668	667	660
26	Salzgitter ST Ringelheim	2.076	2.053	2.044	2.007	2.008	2.037	2.068
27	Salzgitter ST Salder	1.529	1.518	1.456	1.405	1.405	1.400	1.378
28	Salzgitter ST Sauingen	460	460	439	426	428	430	479
29	Salzgitter ST Thiede	11.472	11.557	11.167	10.988	10.899	10.954	10.803
30	Salzgitter ST Üfingen	872	876	870	825	796	818	775
31	Salzgitter ST Watenstedt	452	435	379	362	315	277	282
	Stadt Salzgitter	111.999	112.291	109.656	107.132	106.900	107.671	108.210

¹¹ Wohnberechtigte Bevölkerung (einschließlich Bevölkerung mit Nebenwohnung)

2.2.2 Ortschaften

2.2.2.1 Einwohner 1993 bis 2000¹²

Quelle: Stadt Salzgitter; Referat für Wirtschafts- und Europaangelegenheiten

Ortschaft/Stadteil	1993	1994	1995	1996	1997	1998	1999	2000
Ortschaft Nord	53.892	53.995	53.602	53.241	52.315	52.074	51.766	51.514
Salzgitter ST Bruchmachersen	909	900	907	907	913	912	912	899
Salzgitter ST Engelnstedt	776	761	746	751	740	767	773	837
Salzgitter ST Lebenstedt	50.224	50.389	50.011	49.682	48.773	48.515	48.246	47.940
Salzgitter ST Salder	1.983	1.945	1.938	1.901	1.889	1.880	1.835	1.838
Ortschaft Nordost	11.910	12.113	12.315	12.443	12.531	12.623	12.575	12.679
Salzgitter ST Beddingen	539	563	556	555	545	547	534	530
Salzgitter ST Sauingen	576	572	567	574	535	547	546	536
Salzgitter ST Thiede	9.935	10.111	10.331	10.461	10.592	10.667	10.637	10.682
Salzgitter ST Üfingen	860	867	861	853	859	862	858	931
Ortschaft Nordwest	5.520	5.549	5.535	5.500	5.453	5.528	5.527	5.545
Salzgitter ST Lesse	1.324	1.363	1.329	1.330	1.318	1.327	1.317	1.310
Salzgitter ST Lichtenberg	3.206	3.215	3.257	3.233	3.193	3.261	3.277	3.238
Salzgitter ST Osterlinde	501	480	486	471	460	467	459	477
Salzgitter ST Reppner	489	491	463	466	482	473	474	520
Ortschaft Ost	4.731	4.662	4.485	4.424	4.293	4.300	4.242	4.217
Salzgitter ST Bleckenstedt	609	618	592	619	623	615	632	644
Salzgitter ST Drütte	413	414	418	424	443	462	457	469
Salzgitter ST Hallendorf	2.163	2.168	2.172	2.115	2.038	2.042	1.989	1.951
Salzgitter ST Immendorf	502	490	481	474	491	496	484	496
Salzgitter ST Watenstedt	1.044	972	822	792	698	685	680	657
Ortschaft Süd	29.056	29.078	29.282	29.096	28.933	28.780	28.664	28.501
Salzgitter ST Bad	25.356	25.355	25.611	25.404	25.166	25.081	24.868	24.608
Salzgitter ST Gitter	879	892	888	883	913	882	896	898
Salzgitter ST Groß Mahner	713	724	694	696	710	711	714	697
Salzgitter ST Hohenrode	252	244	247	231	236	223	217	219
Salzgitter ST Ringelheim	1.856	1.863	1.842	1.882	1.908	1.883	1.969	2.079
Ortschaft Südost	4.809	4.751	4.839	4.712	4.673	4.596	4.531	4.439
Salzgitter ST Barum	1.370	1.315	1.331	1.219	1.215	1.180	1.122	1.017
Salzgitter ST Beinum	618	599	624	629	610	631	637	637
Salzgitter ST Flachstößkeim	1.282	1.315	1.348	1.323	1.332	1.283	1.285	1.279
Salzgitter ST Lobmachersen	934	943	946	954	943	915	888	909
Salzgitter ST Ohlendorf	605	579	590	587	573	587	599	597
Ortschaft West	11.017	11.042	11.136	11.083	10.937	10.839	10.597	10.516
Salzgitter ST Calbecht	309	307	329	314	315	313	297	308
Salzgitter ST Engerode	283	292	299	301	281	268	263	277
Salzgitter ST Gebhardshagen	8.646	8.640	8.679	8.764	8.713	8.751	8.602	8.498
Salzgitter ST Heerte	1.779	1.803	1.829	1.704	1.628	1.507	1.435	1.433
Stadt Salzgitter	120.935	121.190	121.194	120.499	119.135	118.740	117.902	117.411

¹² Wohnberechtigte Bevölkerung (einschließlich Bevölkerung mit Nebenwohnung)

2.2.2.2 Einwohner 2001 bis 2008¹³

Quelle: Stadt Salzgitter; Referat für Wirtschafts- und Europaangelegenheiten

Ortschaft/Stadteil	2001	2002	2003	2004	2005	2006	2007	2008
Ortschaft Nord	51.122	50.469	49.634	48.968	48.439	48.148	47.487	47.012
Salzgitter ST Bruchmachersen	895	880	871	885	886	873	868	859
Salzgitter ST Engelnstedt	885	896	902	895	904	883	870	852
Salzgitter ST Lebenstedt	47.514	46.874	46.080	45.431	44.914	44.667	44.039	43.630
Salzgitter ST Salder	1.828	1.819	1.781	1.757	1.735	1.725	1.710	1.671
Ortschaft Nordost	12.999	13.066	13.042	13.034	13.036	12.960	12.863	12.858
Salzgitter ST Beddingen	514	516	485	511	530	533	547	530
Salzgitter ST Sauingen	528	519	516	507	500	503	490	491
Salzgitter ST Thiede	11.000	11.065	11.075	11.080	11.081	11.000	10.909	10.908
Salzgitter ST Üfingen	957	966	966	936	925	924	917	929
Ortschaft Nordwest	5.534	5.633	5.874	5.916	5.982	5.888	5.886	5.935
Salzgitter ST Lesse	1.309	1.320	1.330	1.330	1.324	1.292	1.290	1.286
Salzgitter ST Lichtenberg	3.237	3.296	3.535	3.580	3.641	3.611	3.598	3.615
Salzgitter ST Osterlinde	465	466	468	461	468	463	468	449
Salzgitter ST Reppner	523	551	541	545	549	522	530	585
Ortschaft Ost	4.168	4.137	4.150	4.160	4.127	4.058	3.984	3.895
Salzgitter ST Bleckenstedt	640	652	686	726	728	719	716	717
Salzgitter ST Drütte	491	486	488	490	476	470	458	456
Salzgitter ST Hallendorf	1.910	1.868	1.864	1.845	1.817	1.753	1.736	1.686
Salzgitter ST Immendorf	486	484	488	483	489	487	470	476
Salzgitter ST Watenstedt	641	647	624	616	617	629	604	560
Ortschaft Süd	28.379	28.167	27.633	27.316	26.945	26.588	26.235	26.026
Salzgitter ST Bad	24.440	24.243	23.767	23.502	23.173	22.824	22.485	22.274
Salzgitter ST Gitter	896	902	903	862	845	853	848	874
Salzgitter ST Groß Mähner	715	708	713	692	690	695	672	654
Salzgitter ST Hohenrode	211	201	194	196	198	190	194	190
Salzgitter ST Ringelheim	2.117	2.113	2.056	2.064	2.039	2.026	2.036	2.034
Ortschaft Südost	4.414	4.402	4.330	4.251	4.236	4.192	4.125	4.022
Salzgitter ST Barum	1.038	1.045	986	951	969	962	906	852
Salzgitter ST Beinum	623	619	611	610	607	591	585	571
Salzgitter ST Flachstöckheim	1.245	1.211	1.221	1.201	1.180	1.151	1.133	1.111
Salzgitter ST Lobmachersen	911	909	894	885	875	904	912	921
Salzgitter ST Ohlendorf	597	618	618	604	605	584	589	567
Ortschaft West	10.479	10.469	10.323	10.301	10.142	9.968	9.791	9.633
Salzgitter ST Calbecht	308	320	325	320	311	307	310	304
Salzgitter ST Engerode	275	280	293	287	295	282	285	271
Salzgitter ST Gebhardshagen	8.441	8.450	8.391	8.374	8.281	8.207	8.069	8.017
Salzgitter ST Heerte	1.455	1.419	1.314	1.320	1.255	1.172	1.127	1.041
Stadt Salzgitter	117.095	116.343	114.986	113.946	112.907	111.802	110.371	109.381

¹³ Wohnberechtigte Bevölkerung (einschließlich Bevölkerung mit Nebenwohnung)

2.2.2.3 Einwohner 2009 bis 2016¹⁴

Quelle: Stadt Salzgitter; Referat für Wirtschafts- und Europaangelegenheiten

Ortschaft/Stadteil	2009	2010	2011	2012	2013	2014	2015	2016
Ortschaft Nord	46.485	46.236	46.057	45.919	46.121	46.690	47.649	49.327
Salzgitter ST Bruchmachersen	855	828	860	851	833	815	851	840
Salzgitter ST Engelnstedt	844	866	870	862	862	849	834	825
Salzgitter ST Lebenstedt	43.145	42.951	42.745	42.638	42.859	43.457	44.390	46.113
Salzgitter ST Salder	1.641	1.591	1.582	1.568	1.567	1.569	1.574	1.549
Ortschaft Nordost	12.868	12.732	12.693	12.762	12.687	12.757	12.959	13.050
Salzgitter ST Beddingen	517	491	475	485	467	454	473	470
Salzgitter ST Sauingen	496	501	499	493	475	478	465	454
Salzgitter ST Thiede	10.937	10.849	10.828	10.879	10.881	10.973	11.164	11.284
Salzgitter ST Üfingen	918	891	891	905	864	852	857	842
Ortschaft Nordwest	5.896	5.848	5.824	5.811	5.877	5.932	5.911	5.931
Salzgitter ST Lesse	1.253	1.243	1.208	1.201	1.220	1.204	1.215	1.196
Salzgitter ST Lichtenberg	3.587	3.560	3.581	3.523	3.528	3.586	3.547	3.584
Salzgitter ST Osterlinde	454	442	433	437	452	436	439	455
Salzgitter ST Reppner	602	603	602	650	677	706	710	696
Ortschaft Ost	3.830	3.694	3.622	3.609	3.618	3.546	3.543	3.647
Salzgitter ST Bleckenstedt	719	692	702	720	701	686	684	690
Salzgitter ST Drütte	459	447	439	430	425	418	420	433
Salzgitter ST Hallendorf	1.673	1.610	1.581	1.552	1.599	1.593	1.583	1.683
Salzgitter ST Immendorf	469	472	439	459	452	438	443	442
Salzgitter ST Watenstedt	510	473	461	448	441	411	413	399
Ortschaft Süd	25.790	25.321	25.137	24.868	24.751	24.828	25.567	26.075
Salzgitter ST Bad	22.139	21.710	21.498	21.229	21.170	21.241	21.972	22.476
Salzgitter ST Gitter	816	816	820	852	818	820	824	827
Salzgitter ST Groß Mahner	647	628	616	609	601	592	581	570
Salzgitter ST Hohenrode	198	196	198	185	188	194	181	185
Salzgitter ST Ringelheim	1.990	1.971	2.005	1.993	1.974	1.981	2.009	2.017
Ortschaft Südost	3.974	3.928	3.837	3.796	3.783	3.826	3.765	3.794
Salzgitter ST Barum	821	823	813	817	788	766	755	764
Salzgitter ST Beinum	576	564	552	524	507	528	521	525
Salzgitter ST Flachstockheim	1.096	1.067	1.034	1.016	1.047	1.070	1.054	1.070
Salzgitter ST Lobmachersen	917	915	893	900	909	934	906	899
Salzgitter ST Ohlendorf	564	559	545	539	532	528	529	536
Ortschaft West	9.331	9.186	9.055	8.926	8.858	8.762	9.108	9.307
Salzgitter ST Calbecht	311	302	314	308	331	328	327	334
Salzgitter ST Engerode	276	280	274	273	270	254	259	243
Salzgitter ST Gebhardshagen	7.736	7.556	7.418	7.294	7.175	7.066	7.285	7.434
Salzgitter ST Heerte	1.008	1.048	1.049	1.051	1.082	1.114	1.237	1.296
Stadt Salzgitter	108.174	106.945	106.225	105.691	105.695	106.341	108.502	111.131

¹⁴ Wohnberechtigte Bevölkerung (einschließlich Bevölkerung mit Nebenwohnung)

2.2.2.4 Einwohner 2017 bis 2023¹⁵

Quelle: Stadt Salzgitter; Referat für Wirtschafts- und Europaangelegenheiten

Ortschaft/Stadtteil	2017	2018	2019	2020	2021	2022	2023
Ortschaft Nord	50.241	50.470	49.475	48.328	48.267	48.691	49.046
Salzgitter ST Bruchmachtersen	845	832	791	749	751	758	773
Salzgitter ST Engelnstedt	807	793	783	759	751	749	745
Salzgitter ST Lebenstedt	47.060	47.327	46.445	45.415	45.360	45.784	46.150
Salzgitter ST Salder	1.529	1.518	1.456	1.405	1.405	1.400	1.378
Ortschaft Nordost	13.274	13.346	12.926	12.685	12.554	12.634	12.537
Salzgitter ST Beddingen	470	453	450	446	431	432	480
Salzgitter ST Sauingen	460	460	439	426	428	430	479
Salzgitter ST Thiede	11.472	11.557	11.167	10.988	10.899	10.954	10.803
Salzgitter ST Üfingen	872	876	870	825	796	818	775
Ortschaft Nordwest	5.908	5.827	5.683	5.535	5.496	5.487	5.477
Salzgitter ST Lesse	1.207	1.178	1.178	1.133	1.111	1.109	1.083
Salzgitter ST Lichtenberg	3.573	3.529	3.418	3.331	3.318	3.319	3.346
Salzgitter ST Osterlinde	446	431	415	401	399	392	388
Salzgitter ST Reppner	682	689	672	670	668	667	660
Ortschaft Ost	3.649	3.694	3.589	3.543	3.521	3.531	3.532
Salzgitter ST Bleckenstedt	656	658	635	609	598	625	611
Salzgitter ST Drütte	425	423	432	427	424	423	402
Salzgitter ST Hallendorf	1.677	1.731	1.718	1.736	1.782	1.799	1.842
Salzgitter ST Immendorf	439	447	425	409	402	407	395
Salzgitter ST Watenstedt	452	435	379	362	315	277	282
Ortschaft Süd	26.078	26.048	25.469	24.900	24.982	25.041	25.175
Salzgitter ST Bad	22.411	22.384	21.857	21.369	21.434	21.438	21.571
Salzgitter ST Gitter	816	838	823	807	818	839	820
Salzgitter ST Groß Mahner	586	579	568	541	547	533	522
Salzgitter ST Hohenrode	189	194	177	176	175	194	194
Salzgitter ST Ringelheim	2.076	2.053	2.044	2.007	2.008	2.037	2.068
Ortschaft Südost	3.738	3.773	3.661	3.552	3.575	3.575	3.536
Salzgitter ST Barum	740	752	751	729	725	728	693
Salzgitter ST Beinum	523	523	512	488	499	495	488
Salzgitter ST Flachstöckheim	1.074	1.081	1.035	1.011	1.018	1.010	1.036
Salzgitter ST Lobmachtersen	877	879	857	830	828	818	806
Salzgitter ST Ohlendorf	524	538	506	494	505	524	513
Ortschaft West	9.111	9.133	8.853	8.589	8.505	8.712	8.907
Salzgitter ST Calbecht	325	326	315	295	302	291	276
Salzgitter ST Engerode	247	250	245	261	249	255	245
Salzgitter ST Gebhardshagen	7.391	7.454	7.184	6.981	6.936	6.995	7.005
Salzgitter ST Heerte	1.148	1.103	1.109	1.052	1.018	1.171	1.381
Stadt Salzgitter	111.999	112.291	109.656	107.132	106.900	107.671	108.210

¹⁵ Wohnberechtigte Bevölkerung (einschließlich Bevölkerung mit Nebenwohnung)

2.2.3 Gesamtes Stadtgebiet 1993 bis 2023

Quelle: Stadt Salzgitter; Referat für Wirtschafts- und Europaangelegenheiten

Jahr Stand: 31.12.	Wohnbe- rechtigte Bevölkerung gesamt	Bevölkerung am Ort der Hauptwohnung		Bevölkerung mit Nebenwohnung		Wohnberechtigte Bevölkerung			
		gesamt	v.H. Bv. gesamt	gesamt	v.H. Bv. gesamt	gesamt	v.H. Bv. gesamt	gesamt	v.H. Bv. gesamt
1994	121.190	117.083	96,6%	4.107	3,4%	12.150	10,0%	109.040	90,0%
1995	121.194	116.955	96,5%	4.239	3,5%	12.277	10,1%	108.917	89,9%
1996	120.499	116.135	96,4%	4.364	3,6%	12.175	10,1%	108.324	89,9%
1997	119.135	114.654	96,2%	4.481	3,8%	11.888	10,0%	107.247	90,0%
1998	118.740	113.271	95,4%	5.469	4,6%	11.153	9,4%	107.587	90,6%
1999	117.902	112.318	95,3%	5.584	4,7%	11.225	9,5%	106.677	90,5%
2000	117.411	111.714	95,1%	5.697	4,9%	11.285	9,6%	106.126	90,4%
2001	117.095	111.269	95,0%	5.826	5,0%	11.066	9,5%	106.029	90,5%
2002	116.343	110.334	94,8%	6.009	5,2%	10.807	9,3%	105.536	90,7%
2003	114.986	109.348	95,1%	5.638	4,9%	10.524	9,2%	104.462	90,8%
2004	113.946	108.286	95,0%	5.660	5,0%	10.246	9,0%	103.700	91,0%
2005	112.907	107.166	94,9%	5.741	5,1%	10.291	9,1%	102.616	90,9%
2006	111.802	106.077	94,9%	5.725	5,1%	10.033	9,0%	101.769	91,0%
2007	110.371	104.637	94,8%	5.734	5,2%	9.831	8,9%	100.540	91,1%
2008	109.381	103.662	94,8%	5.719	5,2%	9.836	9,0%	99.545	91,0%
2009	108.174	102.625	94,9%	5.549	5,1%	9.610	8,9%	98.564	91,1%
2010	106.945	101.516	94,9%	5.429	5,1%	9.435	8,8%	97.510	91,2%
2011	106.225	100.877	95,0%	5.348	5,0%	9.482	8,9%	96.743	91,1%
2012	105.691	100.385	95,0%	5.306	5,0%	9.605	9,1%	96.086	90,9%
2013	105.695	100.445	95,0%	5.250	5,0%	10.103	9,6%	95.592	90,4%
2014	106.341	101.214	95,2%	5.127	4,8%	11.219	10,6%	95.122	89,4%
2015	108.502	103.399	95,3%	5.103	4,7%	13.572	12,5%	94.930	87,5%
2016	111.131	106.104	95,5%	5.027	4,5%	16.735	15,1%	94.396	84,9%
2017	111.999	107.014	95,5%	4.985	4,5%	18.498	16,5%	93.501	83,5%
2018	112.291	107.426	95,7%	4.865	4,3%	19.667	17,5%	92.624	82,5%
2019	109.656	106.749	97,3%	2.907	2,7%	19.880	18,1%	89.776	81,9%
2020	107.132	106.299	99,2%	833	0,8%	20.507	19,1%	86.625	80,9%
2021	106.900	106.145	99,3%	755	0,7%	21.308	19,9%	85.592	80,1%
2022	108.211	106.945	98,8%	1.266	1,2%	23.072	21,3%	85.139	78,7%
2023	108.210	107.465	99,3%	745	0,7%	24.296	22,5%	83.914	77,5%

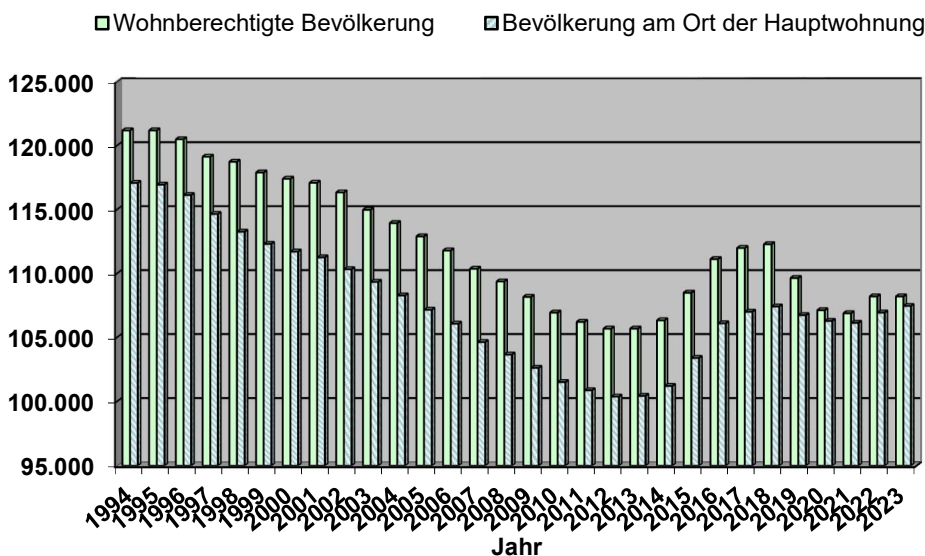

2.3 Wohnberechtigte Bevölkerung 2023

2.3.1 Deutsche und Ausländer nach Ortschaften¹⁶

Quelle: Stadt Salzgitter; Referat für Wirtschafts- und Europaangelegenheiten

Ortschaft/Stadtteil	Bevölkerung			Deutsche			Ausländer		
	gesamt	männlich	w eiblich	gesamt	männlich	w eiblich	gesamt	männlich	w eiblich
Ortschaft Nord	49.046	24.459	24.587	33.433	16.324	17.109	15.613	8.135	7.478
Salzgitter ST Bruchmachersen	773	385	388	723	359	364	50	26	24
Salzgitter ST Engelnstedt	745	373	372	707	354	353	38	19	19
Salzgitter ST Lebenstedt	46.150	23.008	23.142	30.718	14.965	15.753	15.432	8.043	7.389
Salzgitter ST Salder	1.378	693	685	1.285	646	639	93	47	46
Ortschaft Nordost	12.537	6.304	6.233	10.803	5.369	5.434	1.734	935	799
Salzgitter ST Beddingen	480	257	223	378	181	197	102	76	26
Salzgitter ST Sauingen	479	241	238	462	231	231	17	10	7
Salzgitter ST Thiede	10.803	5.409	5.394	9.238	4.593	4.645	1.565	816	749
Salzgitter ST Üfingen	775	397	378	725	364	361	50	33	17
Ortschaft Nordwest	5.477	2.727	2.750	5.200	2.598	2.602	277	129	148
Salzgitter ST Lesse	1.083	533	550	1.062	522	540	21	11	10
Salzgitter ST Lichtenberg	3.346	1.666	1.680	3.171	1.586	1.585	175	80	95
Salzgitter ST Osterlinde	388	192	196	364	183	181	24	9	15
Salzgitter ST Reppner	660	336	324	603	307	296	57	29	28
Ortschaft Ost	3.532	1.904	1.628	2.750	1.435	1.315	782	469	313
Salzgitter ST Bleckenstedt	611	326	285	582	314	268	29	12	17
Salzgitter ST Drütte	402	211	191	379	199	180	23	12	11
Salzgitter ST Hallendorf	1.842	1.010	832	1.271	658	613	571	352	219
Salzgitter ST Immendorf	395	200	195	342	171	171	53	29	24
Salzgitter ST Watenstedt	282	157	125	176	93	83	106	64	42
Ortschaft Süd	25.175	12.608	12.567	20.629	10.113	10.516	4.546	2.495	2.051
Salzgitter ST Bad	21.571	10.760	10.811	17.218	8.375	8.843	4.353	2.385	1.968
Salzgitter ST Gitter	820	448	372	764	405	359	56	43	13
Salzgitter ST Groß Mahner	522	259	263	508	254	254	14	5	9
Salzgitter ST Hohenrode	194	99	95	182	94	88	12	5	7
Salzgitter ST Ringelheim	2.068	1.042	1.026	1.957	985	972	111	57	54
Ortschaft Südost	3.536	1.813	1.723	3.385	1.726	1.659	151	87	64
Salzgitter ST Barum	693	361	332	650	340	310	43	21	22
Salzgitter ST Beinum	488	244	244	482	241	241	6	3	3
Salzgitter ST Flachstöckheim	1.036	529	507	984	500	484	52	29	23
Salzgitter ST Lobmachersen	806	401	405	785	387	398	21	14	7
Salzgitter ST Ohlendorf	513	278	235	484	258	226	29	20	9
Ortschaft West	8.907	4.575	4.332	7.714	3.836	3.878	1.193	739	454
Salzgitter ST Calbecht	276	137	139	262	127	135	14	10	4
Salzgitter ST Engerode	245	130	115	239	126	113	6	4	2
Salzgitter ST Gebhardshagen	7.005	3.511	3.494	6.281	3.123	3.158	724	388	336
Salzgitter ST Heerte	1.381	797	584	932	460	472	449	337	112
Stadt Salzgitter	108.210	54.390	53.820	83.914	41.401	42.513	24.296	12.989	11.307

¹⁶ einschließlich Bevölkerung mit Nebenwohnung; Stand: 31.12.

2.3.2 Deutsche und Ausländer nach Stadtteilen¹⁷

Quelle: Stadt Salzgitter; Referat für Wirtschafts- und Europaangelegenheiten

Ortschaft/Stadtteil	Bevölkerung			Deutsche			Ausländer		
	gesamt	männlich	w eiblich	gesamt	männlich	w eiblich	gesamt	männlich	w eiblich
Salzgitter ST Bad	21.571	10.760	10.811	17.218	8.375	8.843	4.353	2.385	1.968
Salzgitter ST Barum	693	361	332	650	340	310	43	21	22
Salzgitter ST Beddingen	480	257	223	378	181	197	102	76	26
Salzgitter ST Beinum	488	244	244	482	241	241	6	3	3
Salzgitter ST Bleckenstedt	611	326	285	582	314	268	29	12	17
Salzgitter ST Bruchmachersen	773	385	388	723	359	364	50	26	24
Salzgitter ST Calbecht	276	137	139	262	127	135	14	10	4
Salzgitter ST Drütte	402	211	191	379	199	180	23	12	11
Salzgitter ST Engelstedt	745	373	372	707	354	353	38	19	19
Salzgitter ST Engerode	245	130	115	239	126	113	6	4	2
Salzgitter ST Flachstökheim	1.036	529	507	984	500	484	52	29	23
Salzgitter ST Gebhardshagen	7.005	3.511	3.494	6.281	3.123	3.158	724	388	336
Salzgitter ST Gitter	820	448	372	764	405	359	56	43	13
Salzgitter ST Groß Mähner	522	259	263	508	254	254	14	5	9
Salzgitter ST Hallendorf	1.842	1.010	832	1.271	658	613	571	352	219
Salzgitter ST Heerte	1.381	797	584	932	460	472	449	337	112
Salzgitter ST Hohenrode	194	99	95	182	94	88	12	5	7
Salzgitter ST Immendorf	395	200	195	342	171	171	53	29	24
Salzgitter ST Lebenstedt	46.150	23.008	23.142	30.718	14.965	15.753	15.432	8.043	7.389
Salzgitter ST Lesse	1.083	533	550	1.062	522	540	21	11	10
Salzgitter ST Lichtenberg	3.346	1.666	1.680	3.171	1.586	1.585	175	80	95
Salzgitter ST Lobmachersen	806	401	405	785	387	398	21	14	7
Salzgitter ST Ohlendorf	513	278	235	484	258	226	29	20	9
Salzgitter ST Osterlinde	388	192	196	364	183	181	24	9	15
Salzgitter ST Reppner	660	336	324	603	307	296	57	29	28
Salzgitter ST Ringelheim	2.068	1.042	1.026	1.957	985	972	111	57	54
Salzgitter ST Salder	1.378	693	685	1.285	646	639	93	47	46
Salzgitter ST Sauingen	479	241	238	462	231	231	17	10	7
Salzgitter ST Thiede	10.803	5.409	5.394	9.238	4.593	4.645	1.565	816	749
Salzgitter ST Üfingen	775	397	378	725	364	361	50	33	17
Salzgitter ST Watenstedt	282	157	125	176	93	83	106	64	42
Stadt Salzgitter	108.210	54.390	53.820	83.914	41.401	42.513	24.296	12.989	11.307

¹⁷ einschließlich Bevölkerung mit Nebenwohnung; Stand: 31.12.

2.4 Bevölkerung am Ort der Hauptwohnung 2023

2.4.1 Einwohner nach Altersgruppen, Staatsangehörigkeit und Geschlecht¹⁸

Quelle: Stadt Salzgitter; Referat für Wirtschafts- und Europaangelegenheiten

Alter von ... bis unter ... Jahre	Einwohner				Deutsche				Ausländer			
	gesamt	v.H.	männlich	weiblich	gesamt	v.H.	männlich	weiblich	gesamt	v.H.	männlich	weiblich
0 - 3	3.182	3,0%	1.589	1.593	2.304	2,8%	1.152	1.152	878	3,6%	437	441
3 - 6	3.534	3,3%	1.786	1.748	2.482	3,0%	1.251	1.231	1.052	4,3%	535	517
6 - 9	3.498	3,3%	1.792	1.706	2.481	3,0%	1.282	1.199	1.017	4,2%	510	507
9 - 12	3.262	3,0%	1.694	1.568	2.323	2,8%	1.217	1.106	939	3,9%	477	462
12 - 15	3.246	3,0%	1.691	1.555	2.343	2,8%	1.199	1.144	903	3,7%	492	411
15 - 18	3.239	3,0%	1.735	1.504	2.440	2,9%	1.301	1.139	799	3,3%	434	365
18 - 21	3.365	3,1%	1.795	1.570	2.391	2,9%	1.217	1.174	974	4,0%	578	396
21 - 24	3.654	3,4%	1.980	1.674	2.638	3,2%	1.401	1.237	1.016	4,2%	579	437
24 - 27	3.725	3,5%	2.018	1.707	2.426	2,9%	1.280	1.146	1.299	5,4%	738	561
27 - 30	3.848	3,6%	2.079	1.769	2.446	2,9%	1.274	1.172	1.402	5,8%	805	597
30 - 33	3.958	3,7%	2.140	1.818	2.538	3,1%	1.309	1.229	1.420	5,9%	831	589
33 - 36	4.195	3,9%	2.253	1.942	2.736	3,3%	1.440	1.296	1.459	6,0%	813	646
36 - 39	4.028	3,7%	2.111	1.917	2.681	3,2%	1.391	1.290	1.347	5,6%	720	627
39 - 42	3.839	3,6%	1.971	1.868	2.612	3,1%	1.329	1.283	1.227	5,1%	642	585
42 - 45	3.964	3,7%	2.060	1.904	2.654	3,2%	1.360	1.294	1.310	5,4%	700	610
45 - 48	3.673	3,4%	1.917	1.756	2.523	3,0%	1.304	1.219	1.150	4,7%	613	537
48 - 51	3.597	3,3%	1.837	1.760	2.552	3,1%	1.292	1.260	1.045	4,3%	545	500
51 - 54	4.044	3,8%	2.017	2.027	3.087	3,7%	1.515	1.572	957	3,9%	502	455
54 - 57	4.705	4,4%	2.367	2.338	3.874	4,7%	1.922	1.952	831	3,4%	445	386
57 - 60	5.036	4,7%	2.603	2.433	4.293	5,2%	2.186	2.107	743	3,1%	417	326
60 - 63	4.739	4,4%	2.397	2.342	4.232	5,1%	2.137	2.095	507	2,1%	260	247
63 - 66	4.382	4,1%	2.172	2.210	4.038	4,9%	2.002	2.036	344	1,4%	170	174
66 - 69	3.805	3,5%	1.792	2.013	3.513	4,2%	1.655	1.858	292	1,2%	137	155
69 - 72	3.493	3,3%	1.633	1.860	3.251	3,9%	1.547	1.704	242	1,0%	86	156
72 - 75	3.289	3,1%	1.539	1.750	2.993	3,6%	1.427	1.566	296	1,2%	112	184
75 - 78	2.669	2,5%	1.226	1.443	2.399	2,9%	1.105	1.294	270	1,1%	121	149
78 - 81	2.327	2,2%	1.000	1.327	2.106	2,5%	902	1.204	221	0,9%	98	123
81 - 84	2.526	2,4%	1.052	1.474	2.384	2,9%	985	1.399	142	0,6%	67	75
84 - 87	2.154	2,0%	866	1.288	2.047	2,5%	803	1.244	107	0,4%	63	44
87 - 90	1.378	1,3%	497	881	1.333	1,6%	470	863	45	0,2%	27	18
90 - 93	645	0,6%	207	438	626	0,8%	198	428	19	0,1%	9	10
93 - 96	323	0,3%	81	242	317	0,4%	80	237	6	0,0%	1	5
96 - 99	114	0,1%	20	94	110	0,1%	18	92	4	0,0%	2	2
99 - 102	24	0,0%	4	20	24	0,0%	4	20	-	0,0%	-	-
102 - 105	4	0,0%	-	4	4	0,0%	-	4	-	0,0%	-	-
105 - 108	1	0,0%	-	1	-	0,0%	-	-	1	0,0%	-	1
Gesamt	107.465	100%	53.921	53.544	83.201	100%	40.955	42.246	24.264	100%	12.966	11.298

¹⁸ ohne Personen mit Nebenwohnung

2.4.2 Einwohner nach Altersjahren, Staatsangehörigkeit und Geschlecht / Teil 1¹⁹

Quelle: Stadt Salzburg; Referat für Wirtschafts- und Europaangelegenheiten

Alter von ... bis unter ... Jahre	Einwohner				Deutsche				Ausländer			
	gesamt	v.H.	männlich	w eiblich	gesamt	v.H.	männlich	w eiblich	gesamt	v.H.	männlich	w eiblich
0 - 1	1.010	0,9%	496	514	744	0,9%	366	378	266	1,1%	130	136
1 - 2	1.045	1,0%	499	546	751	0,9%	357	394	294	1,2%	142	152
2 - 3	1.127	1,0%	594	533	809	1,0%	429	380	318	1,3%	165	153
3 - 4	1.164	1,1%	566	598	835	1,0%	416	419	329	1,4%	150	179
4 - 5	1.153	1,1%	584	569	819	1,0%	411	408	334	1,4%	173	161
5 - 6	1.217	1,1%	636	581	828	1,0%	424	404	389	1,6%	212	177
6 - 7	1.203	1,1%	607	596	844	1,0%	423	421	359	1,5%	184	175
7 - 8	1.183	1,1%	624	559	846	1,0%	444	402	337	1,4%	180	157
8 - 9	1.112	1,0%	561	551	791	1,0%	415	376	321	1,3%	146	175
9 - 10	1.097	1,0%	580	517	787	0,9%	417	370	310	1,3%	163	147
10 - 11	1.069	1,0%	534	535	780	0,9%	386	394	289	1,2%	148	141
11 - 12	1.096	1,0%	580	516	756	0,9%	414	342	340	1,4%	166	174
12 - 13	1.096	1,0%	563	533	776	0,9%	390	386	320	1,3%	173	147
13 - 14	1.090	1,0%	569	521	802	1,0%	410	392	288	1,2%	159	129
14 - 15	1.060	1,0%	559	501	765	0,9%	399	366	295	1,2%	160	135
15 - 16	1.063	1,0%	552	511	810	1,0%	418	392	253	1,0%	134	119
16 - 17	1.080	1,0%	577	503	805	1,0%	431	374	275	1,1%	146	129
17 - 18	1.096	1,0%	606	490	825	1,0%	452	373	271	1,1%	154	117
18 - 19	1.173	1,1%	625	548	850	1,0%	431	419	323	1,3%	194	129
19 - 20	1.077	1,0%	593	484	780	0,9%	417	363	297	1,2%	176	121
20 - 21	1.115	1,0%	577	538	761	0,9%	369	392	354	1,5%	208	146
21 - 22	1.196	1,1%	677	519	863	1,0%	469	394	333	1,4%	208	125
22 - 23	1.206	1,1%	622	584	859	1,0%	430	429	347	1,4%	192	155
23 - 24	1.252	1,2%	681	571	916	1,1%	502	414	336	1,4%	179	157
24 - 25	1.218	1,1%	653	565	793	1,0%	416	377	425	1,8%	237	188
25 - 26	1.260	1,2%	677	583	800	1,0%	421	379	460	1,9%	256	204
26 - 27	1.247	1,2%	688	559	833	1,0%	443	390	414	1,7%	245	169
27 - 28	1.308	1,2%	724	584	844	1,0%	439	405	464	1,9%	285	179
28 - 29	1.231	1,1%	647	584	771	0,9%	381	390	460	1,9%	266	194
29 - 30	1.309	1,2%	708	601	831	1,0%	454	377	478	2,0%	254	224
30 - 31	1.278	1,2%	688	590	835	1,0%	437	398	443	1,8%	251	192
31 - 32	1.310	1,2%	685	625	833	1,0%	417	416	477	2,0%	268	209
32 - 33	1.370	1,3%	767	603	870	1,0%	455	415	500	2,1%	312	188
33 - 34	1.419	1,3%	775	644	929	1,1%	502	427	490	2,0%	273	217
34 - 35	1.319	1,2%	701	618	868	1,0%	448	420	451	1,9%	253	198
35 - 36	1.457	1,4%	777	680	939	1,1%	490	449	518	2,1%	287	231
36 - 37	1.377	1,3%	753	624	914	1,1%	491	423	463	1,9%	262	201
37 - 38	1.348	1,3%	678	670	902	1,1%	456	446	446	1,8%	222	224
38 - 39	1.303	1,2%	680	623	865	1,0%	444	421	438	1,8%	236	202
39 - 40	1.271	1,2%	666	605	860	1,0%	446	414	411	1,7%	220	191
40 - 41	1.277	1,2%	649	628	891	1,1%	451	440	386	1,6%	198	188
41 - 42	1.291	1,2%	656	635	861	1,0%	432	429	430	1,8%	224	206
42 - 43	1.338	1,2%	699	639	904	1,1%	452	452	434	1,8%	247	187
43 - 44	1.366	1,3%	707	659	897	1,1%	472	425	469	1,9%	235	234
44 - 45	1.260	1,2%	654	606	853	1,0%	436	417	407	1,7%	218	189
45 - 46	1.216	1,1%	665	551	846	1,0%	457	389	370	1,5%	208	162
46 - 47	1.249	1,2%	643	606	847	1,0%	432	415	402	1,7%	211	191
47 - 48	1.208	1,1%	609	599	830	1,0%	415	415	378	1,6%	194	184
48 - 49	1.195	1,1%	596	599	831	1,0%	413	418	364	1,5%	183	181
49 - 50	1.212	1,1%	639	573	833	1,0%	428	405	379	1,6%	211	168
50 - 51	1.190	1,1%	602	588	888	1,1%	451	437	302	1,2%	151	151
51 - 52	1.215	1,1%	623	592	894	1,1%	452	442	321	1,3%	171	150
52 - 53	1.356	1,3%	661	695	1.045	1,3%	499	546	311	1,3%	162	149
53 - 54	1.473	1,4%	733	740	1.148	1,4%	564	584	325	1,3%	169	156
Gesamt	107.465	100%	53.921	53.544	83.201	100%	40.955	42.246	24.264	100%	12.966	11.298

¹⁹ ohne Personen mit Nebenwohnung

2.4.3 Einwohner nach Altersjahren, Staatsangehörigkeit und Geschlecht / Teil 2²⁰

Quelle: Stadt Salzgitter; Referat für Wirtschafts- und Europaangelegenheiten

Alter von ... bis unter ... Jahre	Einwohner				Deutsche				Ausländer			
	gesamt	v.H.	männlich	w eiblich	gesamt	v.H.	männlich	w eiblich	gesamt	v.H.	männlich	w eiblich
54 - 55	1.501	1,4%	757	744	1.214	1,5%	604	610	287	1,2%	153	134
55 - 56	1.602	1,5%	783	819	1.319	1,6%	638	681	283	1,2%	145	138
56 - 57	1.602	1,5%	827	775	1.341	1,6%	680	661	261	1,1%	147	114
57 - 58	1.641	1,5%	827	814	1.382	1,7%	687	695	259	1,1%	140	119
58 - 59	1.653	1,5%	883	770	1.397	1,7%	740	657	256	1,1%	143	113
59 - 60	1.742	1,6%	893	849	1.514	1,8%	759	755	228	0,9%	134	94
60 - 61	1.579	1,5%	770	809	1.411	1,7%	693	718	168	0,7%	77	91
61 - 62	1.637	1,5%	843	794	1.459	1,8%	747	712	178	0,7%	96	82
62 - 63	1.523	1,4%	784	739	1.362	1,6%	697	665	161	0,7%	87	74
63 - 64	1.576	1,5%	798	778	1.427	1,7%	727	700	149	0,6%	71	78
64 - 65	1.443	1,3%	708	735	1.338	1,6%	656	682	105	0,4%	52	53
65 - 66	1.363	1,3%	666	697	1.273	1,5%	619	654	90	0,4%	47	43
66 - 67	1.297	1,2%	595	702	1.202	1,4%	558	644	95	0,4%	37	58
67 - 68	1.271	1,2%	622	649	1.161	1,4%	570	591	110	0,5%	52	58
68 - 69	1.237	1,2%	575	662	1.150	1,4%	527	623	87	0,4%	48	39
69 - 70	1.225	1,1%	593	632	1.144	1,4%	566	578	81	0,3%	27	54
70 - 71	1.132	1,1%	532	600	1.054	1,3%	501	553	78	0,3%	31	47
71 - 72	1.136	1,1%	508	628	1.053	1,3%	480	573	83	0,3%	28	55
72 - 73	1.181	1,1%	530	651	1.085	1,3%	498	587	96	0,4%	32	64
73 - 74	1.073	1,0%	505	568	970	1,2%	463	507	103	0,4%	42	61
74 - 75	1.035	1,0%	504	531	938	1,1%	466	472	97	0,4%	38	59
75 - 76	1.034	1,0%	476	558	938	1,1%	445	493	96	0,4%	31	65
76 - 77	872	0,8%	386	486	775	0,9%	339	436	97	0,4%	47	50
77 - 78	763	0,7%	364	399	686	0,8%	321	365	77	0,3%	43	34
78 - 79	683	0,6%	306	377	589	0,7%	260	329	94	0,4%	46	48
79 - 80	814	0,8%	335	479	743	0,9%	305	438	71	0,3%	30	41
80 - 81	830	0,8%	359	471	774	0,9%	337	437	56	0,2%	22	34
81 - 82	763	0,7%	323	440	703	0,8%	298	405	60	0,2%	25	35
82 - 83	875	0,8%	373	502	832	1,0%	349	483	43	0,2%	24	19
83 - 84	888	0,8%	356	532	849	1,0%	338	511	39	0,2%	18	21
84 - 85	815	0,8%	334	481	775	0,9%	309	466	40	0,2%	25	15
85 - 86	724	0,7%	300	424	690	0,8%	279	411	34	0,1%	21	13
86 - 87	615	0,6%	232	383	582	0,7%	215	367	33	0,1%	17	16
87 - 88	548	0,5%	200	348	531	0,6%	187	344	17	0,1%	13	4
88 - 89	456	0,4%	169	287	439	0,5%	160	279	17	0,1%	9	8
89 - 90	374	0,3%	128	246	363	0,4%	123	240	11	0,0%	5	6
90 - 91	226	0,2%	78	148	218	0,3%	74	144	8	0,0%	4	4
91 - 92	243	0,2%	80	163	234	0,3%	77	157	9	0,0%	3	6
92 - 93	176	0,2%	49	127	174	0,2%	47	127	2	0,0%	2	-
93 - 94	132	0,1%	39	93	130	0,2%	39	91	2	0,0%	-	2
94 - 95	109	0,1%	27	82	106	0,1%	26	80	3	0,0%	1	2
95 - 96	82	0,1%	15	67	81	0,1%	15	66	1	0,0%	-	1
96 - 97	62	0,1%	5	57	61	0,1%	5	56	1	0,0%	-	1
97 - 98	29	0,0%	7	22	28	0,0%	6	22	1	0,0%	1	-
98 - 99	23	0,0%	8	15	21	0,0%	7	14	2	0,0%	1	1
99 - 100	17	0,0%	3	14	17	0,0%	3	14	-	0,0%	-	-
100 - 101	5	0,0%	1	4	5	0,0%	1	4	-	0,0%	-	-
101 - 102	2	0,0%	-	2	2	0,0%	-	2	-	0,0%	-	-
102 - 103	3	0,0%	-	3	3	0,0%	-	3	-	0,0%	-	-
103 - 104	1	0,0%	-	1	1	0,0%	-	1	-	0,0%	-	-
104 - 105	-	0,0%	-	-	-	0,0%	-	-	-	0,0%	-	-
105 - 106	1	0,0%	-	1	-	0,0%	-	-	1	0,0%	-	1
106 - 107	-	0,0%	-	-	-	0,0%	-	-	-	0,0%	-	-
107 - 108	-	0,0%	-	-	-	0,0%	-	-	-	0,0%	-	-
Gesamt	107.465	100%	53.921	53.544	83.201	100%	40.955	42.246	24.264	100%	12.966	11.298

²⁰ ohne Personen mit Nebenwohnung

2.4.4 Einwohner nach Altersgruppen, Ortschaften und Stadtteilen²¹

Quelle: Stadt Salzgitter; Referat für Wirtschafts- und Europaangelegenheiten

Ortschaft / Stadtteil	Einwohner										
	Alter von ... bis unter ...										
	Gesamt	0-3		3-6		6-18		18-65		65 und älter	
Anzahl		v.H	Anzahl	v.H	Anzahl	v.H	Anzahl	v.H	Anzahl	v.H	
Ortschaft Nord	48.829	1.649	3,4%	1.811	3,7%	6.329	13,0%	28.769	58,9%	10.271	21,0%
Salzgitter ST Bruchmachersen	770	21	2,7%	24	3,1%	70	9,1%	419	54,4%	236	30,6%
Salzgitter ST Engelnstedt	743	12	1,6%	19	2,6%	55	7,4%	441	59,4%	216	29,1%
Salzgitter ST Lebenstedt	45.945	1.586	3,5%	1.732	3,8%	6.051	13,2%	27.139	59,1%	9.437	20,5%
Salzgitter ST Salder	1.371	30	2,2%	36	2,6%	153	11,2%	770	56,2%	382	27,9%
Ortschaft Nordost	12.461	339	2,7%	386	3,1%	1.483	11,9%	7.362	59,1%	2.891	23,2%
Salzgitter ST Beddingen	477	7	1,5%	6	1,3%	64	13,4%	313	65,6%	87	18,2%
Salzgitter ST Sauingen	413	7	1,7%	13	3,1%	35	8,5%	227	55,0%	131	31,7%
Salzgitter ST Thiede	10.796	306	2,8%	350	3,2%	1.301	12,1%	6.342	58,7%	2.497	23,1%
Salzgitter ST Üfingen	775	19	2,5%	17	2,2%	83	10,7%	480	61,9%	176	22,7%
Ortschaft Nord west	5.436	149	2,7%	145	2,7%	662	12,2%	3.203	58,9%	1.277	23,5%
Salzgitter ST Lesse	1.077	24	2,2%	32	3,0%	135	12,5%	615	57,1%	271	25,2%
Salzgitter ST Lichtenberg	3.322	100	3,0%	83	2,5%	387	11,6%	1.950	58,7%	802	24,1%
Salzgitter ST Osterlinde	385	10	2,6%	14	3,6%	35	9,1%	239	62,1%	87	22,6%
Salzgitter ST Reppner	652	15	2,3%	16	2,5%	105	16,1%	399	61,2%	117	17,9%
Ortschaft Ost	3.519	108	3,1%	121	3,4%	436	12,4%	2.205	62,7%	649	18,4%
Salzgitter ST Bleckenstedt	605	16	2,6%	13	2,1%	71	11,7%	381	63,0%	124	20,5%
Salzgitter ST Drütte	401	9	2,2%	19	4,7%	38	9,5%	241	60,1%	94	23,4%
Salzgitter ST Hallendorf	1.837	66	3,6%	74	4,0%	262	14,3%	1.142	62,2%	293	15,9%
Salzgitter ST Immendorf	394	8	2,0%	9	2,3%	29	7,4%	258	65,5%	90	22,8%
Salzgitter ST Watenstedt	282	9	3,2%	6	2,1%	36	12,8%	183	64,9%	48	17,0%
Ortschaft Süd	24.923	610	2,4%	691	2,8%	3.001	12,0%	14.398	57,8%	6.223	25,0%
Salzgitter ST Bad	21.393	532	2,5%	582	2,7%	2.530	11,8%	12.335	57,7%	5.414	25,3%
Salzgitter ST Gitter	771	20	2,6%	28	3,6%	106	13,7%	443	57,5%	174	22,6%
Salzgitter ST Groß Mahner	519	9	1,7%	18	3,5%	54	10,4%	279	53,8%	159	30,6%
Salzgitter ST Hohenrode	187	2	1,1%	6	3,2%	36	19,3%	94	50,3%	49	26,2%
Salzgitter ST Ringelheim	2.053	47	2,3%	57	2,8%	275	13,4%	1.247	60,7%	427	20,8%
Ortschaft Südost	3.506	79	2,3%	109	3,1%	411	11,7%	2.160	61,6%	747	21,3%
Salzgitter ST Barum	681	21	3,1%	23	3,4%	75	11,0%	423	62,1%	139	20,4%
Salzgitter ST Beinum	487	8	1,6%	14	2,9%	49	10,1%	304	62,4%	112	23,0%
Salzgitter ST Flachstökheim	1.030	27	2,6%	38	3,7%	115	11,2%	614	59,6%	236	22,9%
Salzgitter ST Lobmachersen	799	16	2,0%	23	2,9%	107	13,4%	475	59,4%	178	22,3%
Salzgitter ST Ohlendorf	509	7	1,4%	11	2,2%	65	12,8%	344	67,6%	82	16,1%
Ortschaft West	8.791	248	2,8%	271	3,1%	923	10,5%	5.292	60,2%	2.057	23,4%
Salzgitter ST Calbecht	270	3	1,1%	7	2,6%	34	12,6%	156	57,8%	70	25,9%
Salzgitter ST Engerode	244	5	2,0%	11	4,5%	31	12,7%	134	54,9%	63	25,8%
Salzgitter ST Gebhardshagen	6.902	194	2,8%	206	3,0%	695	10,1%	4.099	59,4%	1.708	24,7%
Salzgitter ST Heerte	1.375	46	3,3%	47	3,4%	163	11,9%	903	65,7%	216	15,7%
Stadt Salzgitter	107.465	3.182	3,0%	3.534	3,3%	13.245	12,3%	63.389	59,0%	24.115	22,4%

²¹ ohne Personen mit Nebenwohnung

2.4.5 Einwohner nach Altersgruppen – graphische Übersicht Teil 1

Quelle: Stadt Salzgitter; Referat für Wirtschafts- und Europaangelegenheiten

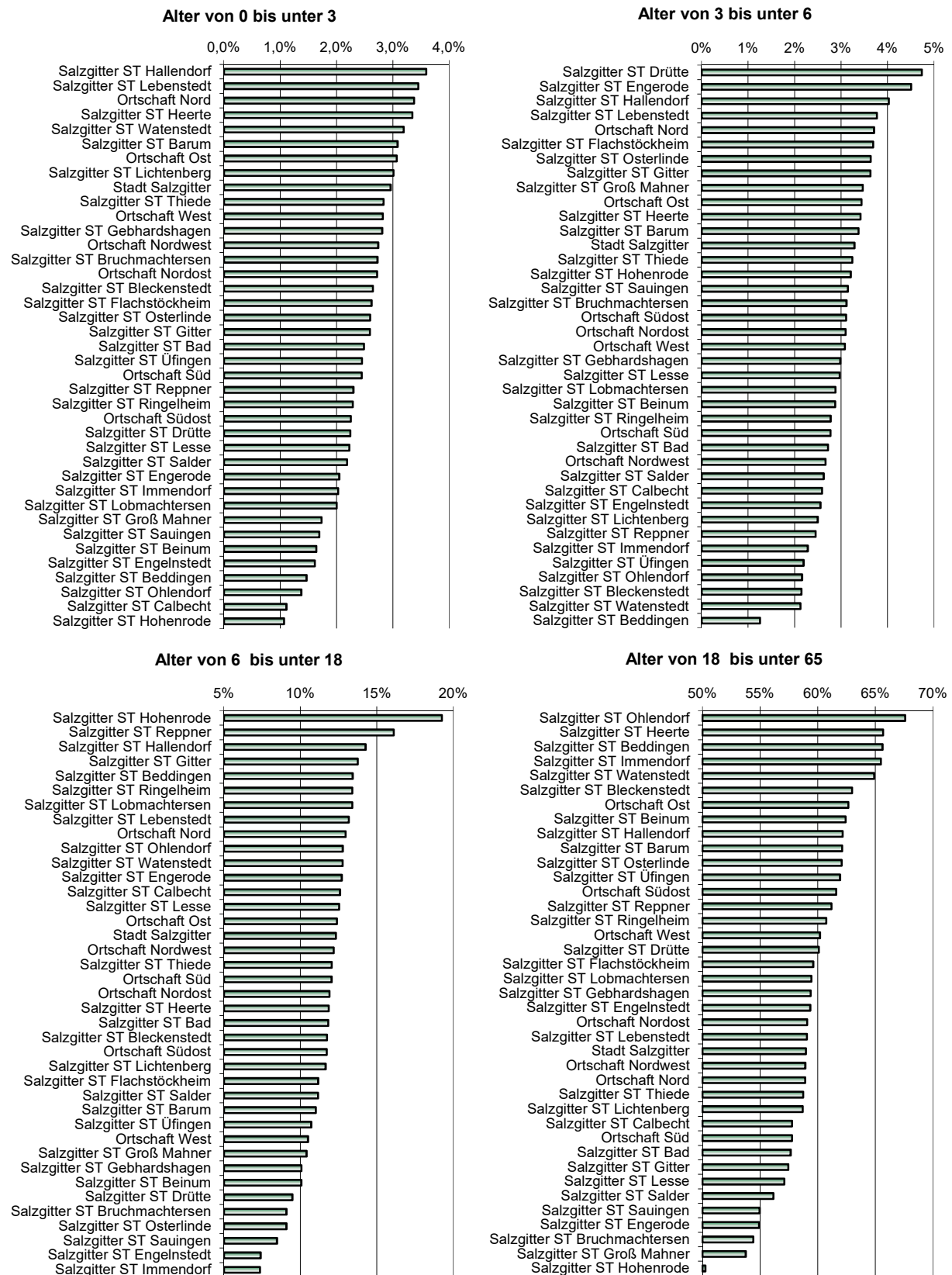

2.4.6 Einwohner nach Altersgruppen – graphische Übersicht Teil 2

Quelle: Stadt Salzgitter; Referat für Wirtschafts- und Europaangelegenheiten

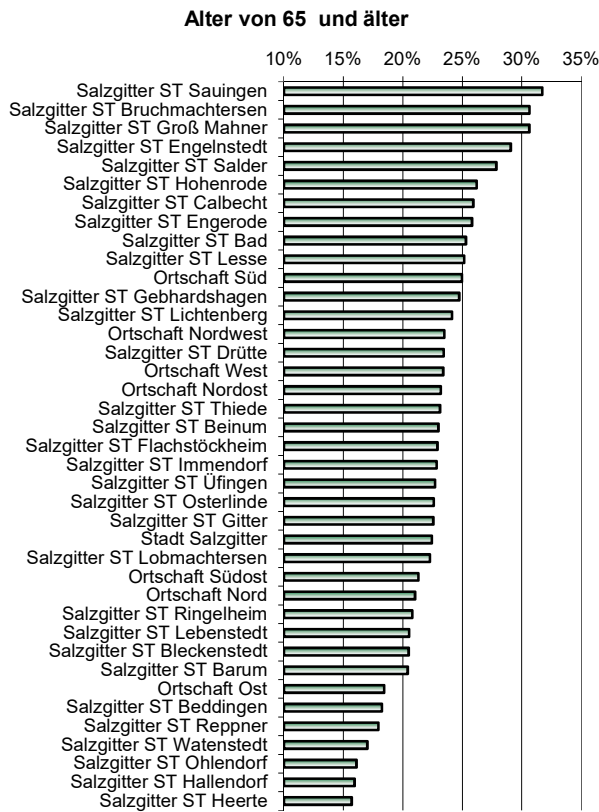

2.4.7 Einwohner nach Altersgruppen und Stadtteilen²²

Quelle: Stadt Salzgitter; Referat für Wirtschafts- und Europaangelegenheiten

Ortschaft / Stadtteil	Einwohner										
	Alter von ... bis unter ...										
	Gesamt	0-3		3-6		6-18		18-65		65 und älter	
Anzahl		v.H	Anzahl	v.H	Anzahl	v.H	Anzahl	v.H	Anzahl	v.H	
Salzgitter ST Bad	21.393	532	2%	582	3%	2.530	12%	12.335	58%	5.414	25%
Salzgitter ST Barum	681	21	3%	23	3%	75	11%	423	62%	139	20%
Salzgitter ST Beddingen	477	7	1%	6	1%	64	13%	313	66%	87	18%
Salzgitter ST Beinum	487	8	2%	14	3%	49	10%	304	62%	112	23%
Salzgitter ST Bleckenstedt	605	16	3%	13	2%	71	12%	381	63%	124	20%
Salzgitter ST Bruchmachersen	770	21	3%	24	3%	70	9%	419	54%	236	31%
Salzgitter ST Calbecht	270	3	1%	7	3%	34	13%	156	58%	70	26%
Salzgitter ST Drütte	401	9	2%	19	5%	38	9%	241	60%	94	23%
Salzgitter ST Engelnstedt	743	12	2%	19	3%	55	7%	441	59%	216	29%
Salzgitter ST Engerode	244	5	2%	11	5%	31	13%	134	55%	63	26%
Salzgitter ST Flachstökheim	1.030	27	3%	38	4%	115	11%	614	60%	236	23%
Salzgitter ST Gebhardshagen	6.902	194	3%	206	3%	695	10%	4.099	59%	1.708	25%
Salzgitter ST Gitter	771	20	3%	28	4%	106	14%	443	57%	174	23%
Salzgitter ST Groß Mahner	519	9	2%	18	3%	54	10%	279	54%	159	31%
Salzgitter ST Hallendorf	1.837	66	4%	74	4%	262	14%	1.142	62%	293	16%
Salzgitter ST Heerte	1.375	46	3%	47	3%	163	12%	903	66%	216	16%
Salzgitter ST Hohenrode	187	2	1%	6	3%	36	19%	94	50%	49	26%
Salzgitter ST Immendorf	394	8	2%	9	2%	29	7%	258	65%	90	23%
Salzgitter ST Lebenstedt	45.945	1.586	3%	1.732	4%	6.051	13%	27.139	59%	9.437	21%
Salzgitter ST Lesse	1.077	24	2%	32	3%	135	13%	615	57%	271	25%
Salzgitter ST Lichtenberg	3.322	100	3%	83	2%	387	12%	1.950	59%	802	24%
Salzgitter ST Lobmachersen	799	16	2%	23	3%	107	13%	475	59%	178	22%
Salzgitter ST Ohlendorf	509	7	1%	11	2%	65	13%	344	68%	82	16%
Salzgitter ST Osterlinde	385	10	3%	14	4%	35	9%	239	62%	87	23%
Salzgitter ST Reppner	652	15	2%	16	2%	105	16%	399	61%	117	18%
Salzgitter ST Ringelheim	2.053	47	2%	57	3%	275	13%	1.247	61%	427	21%
Salzgitter ST Salder	1.371	30	2%	36	3%	153	11%	770	56%	382	28%
Salzgitter ST Sauingen	413	7	2%	13	3%	35	8%	227	55%	131	32%
Salzgitter ST Thiede	10.796	306	3%	350	3%	1.301	12%	6.342	59%	2.497	23%
Salzgitter ST Üfingen	775	19	2%	17	2%	83	11%	480	62%	176	23%
Salzgitter ST Watenstedt	282	9	3%	6	2%	36	13%	183	65%	48	17%
Stadt Salzgitter	107.465	3.182	3%	3.534	3%	13.245	12%	63.389	59%	24.115	22%

²² ohne Personen mit Nebenwohnung

2.4.8 Ausländer nach Altersgruppen und Ortschaften²³

Quelle: Stadt Salzgitter; Referat für Wirtschafts- und Europaangelegenheiten

Ortschaft / Stadtteil	Ausländer										
	Alter von ... bis unter ...										
	Gesamt	0-3		3-6		6-18		18-65		65 und älter	
Anzahl		v.H	Anzahl	v.H	Anzahl	v.H	Anzahl	v.H	Anzahl	v.H	
Ortschaft Nord	15.596	631	4,0%	775	5,0%	2.515	16,1%	10.639	68,2%	1.036	6,6%
Ortschaft Nordost	1.730	31	1,8%	52	3,0%	172	9,9%	1.309	75,7%	166	9,6%
Ortschaft Nordwest	276	5	1,8%	3	1,1%	28	10,1%	205	74,3%	35	12,7%
Ortschaft Ost	782	24	3,1%	25	3,2%	87	11,1%	585	74,8%	61	7,8%
Ortschaft Süd	4.538	150	3,3%	165	3,6%	731	16,1%	3.147	69,3%	345	7,6%
Ortschaft Südost	151	-	0,0%	1	0,7%	13	8,6%	125	82,8%	12	7,9%
Ortschaft West	1.191	37	3,1%	31	2,6%	112	9,4%	931	78,2%	80	6,7%
Stadt Salzgitter	24.264	878	3,6%	1.052	4,3%	3.658	15,1%	16.941	69,8%	1.735	7,2%

²³ ohne Personen mit Nebenwohnung

2.4.9 Ausländer nach Altersgruppen und Stadtteilen²⁴

Quelle: Stadt Salzgitter; Referat für Wirtschafts- und Europaangelegenheiten

Ortschaft / Stadtteil	Ausländer										
	Alter von ... bis unter ...										
	Gesamt	0-3		3-6		6-18		18-65		65 - ..	
Anzahl		v.H	Anzahl	v.H	Anzahl	v.H	Anzahl	v.H	Anzahl	v.H	
Salzgitter ST Bad	4.345	150	3,5%	163	3,8%	703	16,2%	3.001	69,1%	328	7,5%
Salzgitter ST Barum	43	-	0,0%	1	2,3%	4	9,3%	32	74,4%	6	14,0%
Salzgitter ST Beddingen	102	1	1,0%	1	1,0%	2	2,0%	94	92,2%	4	3,9%
Salzgitter ST Beinum	6	-	0,0%	-	0,0%	-	0,0%	6	100,0%	-	0,0%
Salzgitter ST Bleckenstedt	29	-	0,0%	1	3,4%	2	6,9%	19	65,5%	7	24,1%
Salzgitter ST Bruchmachersen	49	-	0,0%	1	2,0%	3	6,1%	34	69,4%	11	22,4%
Salzgitter ST Calbecht	14	-	0,0%	-	0,0%	-	0,0%	12	85,7%	2	14,3%
Salzgitter ST Drütte	23	-	0,0%	-	0,0%	1	4,3%	18	78,3%	4	17,4%
Salzgitter ST Engelnstedt	38	-	0,0%	-	0,0%	4	10,5%	28	73,7%	6	15,8%
Salzgitter ST Engerode	6	-	0,0%	-	0,0%	-	0,0%	6	100,0%	-	0,0%
Salzgitter ST Flachstökheim	52	-	0,0%	-	0,0%	6	11,5%	42	80,8%	4	7,7%
Salzgitter ST Gebhardshagen	722	28	3,9%	21	2,9%	80	11,1%	530	73,4%	63	8,7%
Salzgitter ST Gitter	56	-	0,0%	2	3,6%	8	14,3%	45	80,4%	1	1,8%
Salzgitter ST Groß Mahner	14	-	0,0%	-	0,0%	-	0,0%	7	50,0%	7	50,0%
Salzgitter ST Hallendorf	571	19	3,3%	22	3,9%	73	12,8%	429	75,1%	28	4,9%
Salzgitter ST Heerte	449	9	2,0%	10	2,2%	32	7,1%	383	85,3%	15	3,3%
Salzgitter ST Hohenrode	12	-	0,0%	-	0,0%	6	50,0%	6	50,0%	-	0,0%
Salzgitter ST Immendorf	53	-	0,0%	-	0,0%	1	1,9%	43	81,1%	9	17,0%
Salzgitter ST Lebenstedt	15.416	631	4,1%	774	5,0%	2.502	16,2%	10.501	68,1%	1.008	6,5%
Salzgitter ST Lesse	20	-	0,0%	-	0,0%	3	15,0%	15	75,0%	2	10,0%
Salzgitter ST Lichtenberg	175	4	2,3%	2	1,1%	18	10,3%	125	71,4%	26	14,9%
Salzgitter ST Lobmachersen	21	-	0,0%	-	0,0%	-	0,0%	21	100,0%	-	0,0%
Salzgitter ST Ohlendorf	29	-	0,0%	-	0,0%	3	10,3%	24	82,8%	2	6,9%
Salzgitter ST Osterlinde	24	1	4,2%	1	4,2%	-	0,0%	20	83,3%	2	8,3%
Salzgitter ST Reppner	57	-	0,0%	-	0,0%	7	12,3%	45	78,9%	5	8,8%
Salzgitter ST Ringelheim	111	-	0,0%	-	0,0%	14	12,6%	88	79,3%	9	8,1%
Salzgitter ST Salder	93	-	0,0%	-	0,0%	6	6,5%	76	81,7%	11	11,8%
Salzgitter ST Sauingen	13	-	0,0%	1	7,7%	2	15,4%	7	53,8%	3	23,1%
Salzgitter ST Thiede	1.565	29	1,9%	48	3,1%	163	10,4%	1.170	74,8%	155	9,9%
Salzgitter ST Üfingen	50	1	2,0%	2	4,0%	5	10,0%	38	76,0%	4	8,0%
Salzgitter ST Watenstedt	106	5	4,7%	2	1,9%	10	9,4%	76	71,7%	13	12,3%
Stadt Salzgitter	24.264	878	3,6%	1.052	4,3%	3.658	15,1%	16.941	69,8%	1.735	7,2%

²⁴ ohne Personen mit Nebenwohnung

2.4.10 Ausländer nach Staatsangehörigkeit und Geschlecht / Teil 1

Quelle: Stadt Salzburg; Referat für Wirtschafts- und Europaangelegenheiten

Staatsangehörigkeit	Ausländer									
	Männer		Frauen		Gesamt		Zu-/Abnahme gegenüber Vorjahr		Vorjahr	
	Anzahl	v.H.	Anzahl	v.H.	Anzahl	v.H.	Anzahl	v.H.	Anzahl	v.H.
Jugoslawien (Gesamtjugoslawien)	1	100,0%	-	0,0%	1	0,0%	1	X	-	0,0%
Albanien	59	57,3%	44	42,7%	103	0,4%	19	22,6%	84	0,4%
Bosnien und Herzegowina	218	54,5%	182	45,5%	400	1,6%	14	3,6%	386	1,7%
Belgien	5	41,7%	7	58,3%	12	0,0%	-	0,0%	12	0,1%
Bulgarien	896	53,5%	778	46,5%	1.674	6,9%	154	10,1%	1.520	6,6%
Dänemark	2	28,6%	5	71,4%	7	0,0%	-2	-22,2%	9	0,0%
Estland	3	50,0%	3	50,0%	6	0,0%	2	50,0%	4	0,0%
Finnland	1	20,0%	4	80,0%	5	0,0%	-	0,0%	5	0,0%
Frankreich	11	37,9%	18	62,1%	29	0,1%	3	12%	26	0,1%
Kroatien	115	52,8%	103	47,2%	218	0,9%	-20	-8,4%	238	1,0%
Slowenien	2	28,6%	5	71,4%	7	0,0%	-	0,0%	7	0,0%
Serbien und Montenegro	6	54,5%	5	45,5%	11	0,0%	-1	-8,3%	12	0,1%
Serbien (einschließlich Kosovo)	2	66,7%	1	33,3%	3	0,0%	-	0,0%	3	0,0%
Griechenland	85	55,9%	67	44,1%	152	0,6%	-17	-10,1%	169	0,7%
Irland	4	66,7%	2	33,3%	6	0,0%	-	0,0%	6	0,0%
Island	2	100,0%	-	0,0%	2	0,0%	-	0,0%	2	0,0%
Italien	271	63,6%	155	36,4%	426	1,8%	-1	-0,2%	427	1,9%
Lettland	49	57,0%	37	43,0%	86	0,4%	11	14,7%	75	0,3%
Montenegro	38	49,4%	39	50,6%	77	0,3%	6	8,5%	71	0,3%
Litauen	74	49,7%	75	50,3%	149	0,6%	-17	-10,2%	166	0,7%
Luxemburg	1	33,3%	2	66,7%	3	0,0%	1	50,0%	2	0,0%
Nordmazedonien	113	54,6%	94	45,4%	207	0,9%	33	19,0%	174	0,8%
Republik Moldau	49	41,9%	68	58,1%	117	0,5%	44	60,3%	73	0,3%
Niederlande	13	46,4%	15	53,6%	28	0,1%	-3	-9,7%	31	0,1%
Norwegen	3	37,5%	5	62,5%	8	0,0%	2	33,3%	6	0,0%
Kosovo	143	50,9%	138	49,1%	281	1,2%	5	1,8%	276	1,2%
Österreich	41	48,2%	44	51,8%	85	0,4%	-1	-1,2%	86	0,4%
Polen	911	54,5%	762	45,5%	1.673	6,9%	18	1,1%	1.655	7,2%
Portugal	52	74,3%	18	25,7%	70	0,3%	26	59,1%	44	0,2%
Rumänien	1.076	55,6%	858	44,4%	1.934	8,0%	111	6,1%	1.823	7,9%
Slowakei	14	50,0%	14	50,0%	28	0,1%	6	27,3%	22	0,1%
Schweden	27	48,2%	29	51,8%	56	0,2%	26	86,7%	30	0,1%
Schweiz	6	54,5%	5	45,5%	11	0,0%	2	22,2%	9	0,0%
Russische Föderation	100	44,1%	127	55,9%	227	0,9%	13	6,1%	214	0,9%
Spanien	27	46,6%	31	53,4%	58	0,2%	3	5,5%	55	0,2%
Türkei	2.414	49,9%	2.428	50,1%	4.842	20,0%	57	1,2%	4.785	20,8%
Tschechien	20	44,4%	25	55,6%	45	0,2%	-3	-6,3%	48	0,2%
Ungarn	211	67,6%	101	32,4%	312	1,3%	10	3,3%	302	1,3%
Ukraine	541	41,3%	770	58,7%	1.311	5,4%	54	4,3%	1.257	5,5%
Vereinigtes Königreich	26	65,0%	14	35,0%	40	0,2%	4	11,1%	36	0,2%
Weißrussland	5	20,0%	20	80,0%	25	0,1%	1	4,2%	24	0,1%
Serbien	325	59,5%	221	40,5%	546	2,3%	43	8,5%	503	2,2%
Zypern	1	100,0%	-	0,0%	1	0,0%	-	0,0%	1	0,0%
Algerien	32	84,2%	6	15,8%	38	0,2%	4	11,8%	34	0,1%
Summe	12.966	53,4%	11.298	46,6%	24.264	100%	1.248	5,4%	23.016	100%

2.4.11 Ausländer nach Staatsangehörigkeit und Geschlecht / Teil 2

Quelle: Stadt Salzgitter; Referat für Wirtschafts- und Europaangelegenheiten

Staatsangehörigkeit	Ausländer									
	Männer		Frauen		Gesamt		Zu-/Abnahme gegenüber Vorjahr		Vorjahr	
	Anzahl	v.H.	Anzahl	v.H.	Anzahl	v.H.	Anzahl	v.H.	Anzahl	v.H.
Angola	1	100,0%	-	0,0%	1	0,0%	1	X	-	0,0%
Eritrea	3	60,0%	2	40,0%	5	0,0%	1	25,0%	4	0,0%
Äthiopien	-	0,0%	1	100,0%	1	0,0%	-	0,0%	1	0,0%
Benin	1	100,0%	-	0,0%	1	0,0%	1	X	-	0,0%
Côte d'Ivoire	33	54,1%	28	45,9%	61	0,3%	21	52,5%	40	0,2%
Nigeria	27	58,7%	19	41,3%	46	0,2%	4	9,5%	42	0,2%
Simbabwe	2	18,2%	9	81,8%	11	0,0%	5	83,3%	6	0,0%
Gabun	1	100,0%	-	0,0%	1	0,0%	-	0,0%	1	0,0%
Gambia	6	100,0%	-	0,0%	6	0,0%	1	20,0%	5	0,0%
Ghana	1	100,0%	-	0,0%	1	0,0%	-1	-50,0%	2	0,0%
Kenia	2	18,2%	9	81,8%	11	0,0%	-1	-8,3%	12	0,1%
Demokratische Republik Kongo	1	33,3%	2	66,7%	3	0,0%	1	50,0%	2	0,0%
Liberia	5	55,6%	4	44,4%	9	0,0%	3	50,0%	6	0,0%
Libyen	11	68,8%	5	31,3%	16	0,1%	2	14,3%	14	0,1%
Madagaskar	-	0,0%	3	100,0%	3	0,0%	2	200,0%	1	0,0%
Mali	6	100,0%	-	0,0%	6	0,0%	2	50,0%	4	0,0%
Marokko	15	51,7%	14	48,3%	29	0,1%	1	3,6%	28	0,1%
Niger	1	100,0%	-	0,0%	1	0,0%	-	0,0%	1	0,0%
Burkina Faso	2	100,0%	-	0,0%	2	0,0%	1	100,0%	1	0,0%
Guinea-Bissau	5	100,0%	-	0,0%	5	0,0%	5	X	-	0,0%
Guinea	15	53,6%	13	46,4%	28	0,1%	17	154,5%	11	0,0%
Kamerun	19	45,2%	23	54,8%	42	0,2%	1	2,4%	41	0,2%
Südafrika	2	100,0%	-	0,0%	2	0,0%	-	0,0%	2	0,0%
Ruanda	25	50,0%	25	50,0%	50	0,2%	37	284,6%	13	0,1%
Senegal	2	50,0%	2	50,0%	4	0,0%	3	300,0%	1	0,0%
Seychellen	2	66,7%	1	33,3%	3	0,0%	-2	-40,0%	5	0,0%
Somalia	23	48,9%	24	51,1%	47	0,2%	5	11,9%	42	0,2%
Sudan (einschließlich Südsudan)	1	100,0%	-	0,0%	1	0,0%	1	X	-	0,0%
Sudan	62	59,6%	42	40,4%	104	0,4%	15	16,9%	89	0,4%
Südsudan	2	100,0%	-	0,0%	2	0,0%	1	100,0%	1	0,0%
Vereinigte Republik Tansania	5	62,5%	3	37,5%	8	0,0%	4	100,0%	4	0,0%
Togo	1	50,0%	1	50,0%	2	0,0%	-	0,0%	2	0,0%
Tschad	-	0,0%	2	100,0%	2	0,0%	1	100,0%	1	0,0%
Tunesien	57	47,1%	64	52,9%	121	0,5%	8	7,1%	113	0,5%
Uganda	1	50,0%	1	50,0%	2	0,0%	1	100,0%	1	0,0%
Ägypten	14	58,3%	10	41,7%	24	0,1%	-4	-14,3%	28	0,1%
Burundi	59	86,8%	9	13,2%	68	0,3%	64	1600,0%	4	0,0%
Übriges Afrika	1	100,0%	-	0,0%	1	0,0%	-	0,0%	1	0,0%
Plurinationaler Staat Bolivien	1	100,0%	-	0,0%	1	0,0%	1	X	-	0,0%
Brasilien	6	21,4%	22	78,6%	28	0,1%	2	7,7%	26	0,1%
Chile	-	0,0%	1	100,0%	1	0,0%	-	0,0%	1	0,0%
Dominikanische Republik	3	42,9%	4	57,1%	7	0,0%	1	16,7%	6	0,0%
Ecuador	2	50,0%	2	50,0%	4	0,0%	-1	-20,0%	5	0,0%
Haiti	2	25,0%	6	75,0%	8	0,0%	2	33,3%	6	0,0%
Kanada	1	100,0%	-	0,0%	1	0,0%	-1	-50,0%	2	0,0%
Summe	12.966	53,4%	11.298	46,6%	24.264	100%	1.248	5,4%	23.016	100%

2.4.12 Ausländer nach Staatsangehörigkeit und Geschlecht / Teil 3

Quelle: Stadt Salzgitter; Referat für Wirtschafts- und Europaangelegenheiten

Staatsangehörigkeit	Ausländer									
	Männer		Frauen		Gesamt		Zu-/Abnahme gegenüber Vorjahr		Vorjahr	
	Anzahl	v.H.	Anzahl	v.H.	Anzahl	v.H.	Anzahl	v.H.	Anzahl	v.H.
Kolumbien	44	68,8%	20	31,3%	64	0,3%	58	966,7%	6	0,0%
Kuba	2	66,7%	1	33,3%	3	0,0%	-	0,0%	3	0,0%
Mexiko	4	30,8%	9	69,2%	13	0,1%	3	30,0%	10	0,0%
Jamaika	1	100,0%	-	0,0%	1	0,0%	-	0,0%	1	0,0%
Peru	1	16,7%	5	83,3%	6	0,0%	-1	-14,3%	7	0,0%
Vereinigte Staaten	16	57,1%	12	42,9%	28	0,1%	-1	-3,4%	29	0,1%
Trinidad und Tobago	-	0,0%	1	100,0%	1	0,0%	-	0,0%	1	0,0%
Jemen	10	62,5%	6	37,5%	16	0,1%	-3	-15,8%	19	0,1%
Armenien	8	57,1%	6	42,9%	14	0,1%	-	0,0%	14	0,1%
Afghanistan	190	69,3%	84	30,7%	274	1,1%	18	7,0%	256	1,1%
Aserbaidzhan	9	45,0%	11	55,0%	20	0,1%	-	0,0%	20	0,1%
Georgien	34	59,6%	23	40,4%	57	0,2%	39	216,7%	18	0,1%
Sri Lanka	6	50,0%	6	50,0%	12	0,0%	-	0,0%	12	0,1%
Vietnam	45	54,2%	38	45,8%	83	0,3%	-7	-7,8%	90	0,4%
Indien	27	65,9%	14	34,1%	41	0,2%	7	20,6%	34	0,1%
Indonesien	7	38,9%	11	61,1%	18	0,1%	3	20,0%	15	0,1%
Irak	201	55,7%	160	44,3%	361	1,5%	-7	-1,9%	368	1,6%
Islamische Republik Iran	33	78,6%	9	21,4%	42	0,2%	1	2,4%	41	0,2%
Israel	1	100,0%	-	0,0%	1	0,0%	-3	-75,0%	4	0,0%
Japan	1	25,0%	3	75,0%	4	0,0%	-	0,0%	4	0,0%
Kasachstan	25	42,4%	34	57,6%	59	0,2%	1	1,7%	58	0,3%
Jordanien	17	54,8%	14	45,2%	31	0,1%	4	14,8%	27	0,1%
Kambodscha	-	0,0%	1	100,0%	1	0,0%	-	0,0%	1	0,0%
Kirgisistan	6	50,0%	6	50,0%	12	0,0%	-	0,0%	12	0,1%
Libanon	112	52,1%	103	47,9%	215	0,9%	9	4,4%	206	0,9%
Mongolei	1	25,0%	3	75,0%	4	0,0%	-	0,0%	4	0,0%
Nepal	1	33,3%	2	66,7%	3	0,0%	-	0,0%	3	0,0%
Palästinensische Gebiete	77	56,2%	60	43,8%	137	0,6%	6	4,6%	131	0,6%
Bangladesch	2	100,0%	-	0,0%	2	0,0%	1	100,0%	1	0,0%
Pakistan	41	67,2%	20	32,8%	61	0,3%	17	38,6%	44	0,2%
Philippinen	7	20,6%	27	79,4%	34	0,1%	4	13,3%	30	0,1%
Republik Korea	1	50,0%	1	50,0%	2	0,0%	-	0,0%	2	0,0%
Vereinigte Arabische Emirate	1	100,0%	-	0,0%	1	0,0%	1	X	-	0,0%
Tadschikistan	-	X	-	X	-	0,0%	-3	-100,0%	3	0,0%
Saudi-Arabien	1	100,0%	-	0,0%	1	0,0%	-	0,0%	1	0,0%
Singapur	-	0,0%	1	100,0%	1	0,0%	-	0,0%	1	0,0%
Arabische Republik Syrien	2.843	56,2%	2.213	43,8%	5.056	20,8%	281	5,9%	4.775	20,7%
Thailand	4	8,2%	45	91,8%	49	0,2%	-2	-3,9%	51	0,2%
Usbekistan	5	71,4%	2	28,6%	7	0,0%	1	16,7%	6	0,0%
China	28	43,8%	36	56,3%	64	0,3%	13	25,5%	51	0,2%
Malaysia	1	33,3%	2	66,7%	3	0,0%	-	0,0%	3	0,0%
Übriges Asien	-	0,0%	1	100,0%	1	0,0%	-	0,0%	1	0,0%
Australien	1	25,0%	3	75,0%	4	0,0%	1	33,3%	3	0,0%
Neuseeland	-	0,0%	1	100,0%	1	0,0%	-	0,0%	1	0,0%
staatenlos	167	51,7%	156	48,3%	323	1,3%	8	2,5%	315	1,4%
ungeklärt	561	54,5%	469	45,5%	1.030	4,2%	-14	-1,3%	1.044	4,5%
Australien	1	25,0%	3	75,0%	4	0,0%	1	33,3%	3	0,0%
Summe	12.966	53,4%	11.298	46,6%	24.264	100%	1.248	5,4%	23.016	100%

2.4.13 Einwohner nach Familienstand, Ortschaften und Stadtteilen²⁵

Quelle: Stadt Salzgitter; Referat für Wirtschafts- und Europaangelegenheiten

Ortschaft / Stadtteil	Einwohner											
	gesamt		ledig		verheiratet		verwitwet		geschieden		unbekannt	
	Anzahl		Anzahl	v.H. ges.	Anzahl	v.H. ges.	Anzahl	v.H. ges.	Anzahl	v.H. ges.	Anzahl	v.H. ges.
Ortschaft Nord	48.829	19.066	39,0%	20.041	41,0%	3.562	7,3%	3.538	7,2%	2.622	5,4%	
Salzgitter ST Bruchmachersen	770	252	32,7%	408	53,0%	61	7,9%	39	5,1%	10	1,3%	
Salzgitter ST Engelnstedt	743	251	33,8%	372	50,1%	65	8,7%	51	6,9%	4	0,5%	
Salzgitter ST Lebenstedt	45.945	18.100	39,4%	18.576	40,4%	3.324	7,2%	3.344	7,3%	2.601	5,7%	
Salzgitter ST Salder	1.371	463	33,8%	685	50,0%	112	8,2%	104	7,6%	7	0,5%	
Ortschaft Nordost	12.461	4.624	37,1%	5.742	46,1%	906	7,3%	902	7,2%	287	2,3%	
Salzgitter ST Beddingen	477	187	39,2%	198	41,5%	34	7,1%	35	7,3%	23	4,8%	
Salzgitter ST Sauingen	413	126	30,5%	211	51,1%	33	8,0%	42	10,2%	1	0,2%	
Salzgitter ST Thiede	10.796	4.049	37,5%	4.934	45,7%	792	7,3%	767	7,1%	254	2,4%	
Salzgitter ST Üfingen	775	262	33,8%	399	51,5%	47	6,1%	58	7,5%	9	1,2%	
Ortschaft Nordwest	5.436	1.947	35,8%	2.783	51,2%	355	6,5%	297	5,5%	54	1,0%	
Salzgitter ST Lesse	1.077	408	37,9%	513	47,6%	92	8,5%	61	5,7%	3	0,3%	
Salzgitter ST Lichtenberg	3.322	1.160	34,9%	1.729	52,0%	202	6,1%	189	5,7%	42	1,3%	
Salzgitter ST Osterlinde	385	134	34,8%	208	54,0%	28	7,3%	12	3,1%	3	0,8%	
Salzgitter ST Reppner	652	245	37,6%	333	51,1%	33	5,1%	35	5,4%	6	0,9%	
Ortschaft Ost	3.519	1.373	39,0%	1.497	42,5%	209	5,9%	231	6,6%	209	5,9%	
Salzgitter ST Bleckenstedt	605	226	37,4%	288	47,6%	42	6,9%	44	7,3%	5	0,8%	
Salzgitter ST Drütte	401	154	38,4%	202	50,4%	24	6,0%	19	4,7%	2	0,5%	
Salzgitter ST Hallendorf	1.837	738	40,2%	710	38,6%	98	5,3%	120	6,5%	171	9,3%	
Salzgitter ST Immendorf	394	143	36,3%	183	46,4%	29	7,4%	31	7,9%	8	2,0%	
Salzgitter ST Watenstedt	282	112	39,7%	114	40,4%	16	5,7%	17	6,0%	23	8,2%	
Ortschaft Süd	24.923	9.683	38,9%	10.391	41,7%	2.069	8,3%	1.963	7,9%	817	3,3%	
Salzgitter ST Bad	21.393	8.333	39,0%	8.705	40,7%	1.840	8,6%	1.732	8,1%	783	3,7%	
Salzgitter ST Gitter	771	290	37,6%	365	47,3%	54	7,0%	45	5,8%	17	2,2%	
Salzgitter ST Groß Mahner	519	181	34,9%	254	48,9%	41	7,9%	43	8,3%	-	0,0%	
Salzgitter ST Hohenrode	187	70	37,4%	93	49,7%	10	5,3%	14	7,5%	-	0,0%	
Salzgitter ST Ringelheim	2.053	809	39,4%	974	47,4%	124	6,0%	129	6,3%	17	0,8%	
Ortschaft Südost	3.506	1.283	36,6%	1.697	48,4%	239	6,8%	252	7,2%	35	1,0%	
Salzgitter ST Barum	681	282	41,4%	306	44,9%	50	7,3%	36	5,3%	7	1,0%	
Salzgitter ST Beinum	487	178	36,6%	235	48,3%	36	7,4%	36	7,4%	2	0,4%	
Salzgitter ST Flachstöckheim	1.030	347	33,7%	513	49,8%	67	6,5%	91	8,8%	12	1,2%	
Salzgitter ST Lobmachersen	799	272	34,0%	419	52,4%	55	6,9%	50	6,3%	3	0,4%	
Salzgitter ST Ohlendorf	509	204	40,1%	224	44,0%	31	6,1%	39	7,7%	11	2,2%	
Ortschaft West	8.791	3.327	37,8%	3.655	41,6%	652	7,4%	635	7,2%	522	5,9%	
Salzgitter ST Calbecht	270	99	36,7%	128	47,4%	19	7,0%	17	6,3%	7	2,6%	
Salzgitter ST Engerode	244	99	40,6%	116	47,5%	14	5,7%	14	5,7%	1	0,4%	
Salzgitter ST Gebhardshagen	6.902	2.718	39,4%	2.952	42,8%	549	8,0%	549	8,0%	134	1,9%	
Salzgitter ST Heerte	1.375	411	29,9%	459	33,4%	70	5,1%	55	4,0%	380	27,6%	
Stadt Salzgitter	107.465	41.303	38,4%	45.806	42,6%	7.992	7,4%	7.818	7,3%	4.546	4,2%	

²⁵ ohne Personen mit Nebenwohnung

2.4.14 Einwohner nach Familienstand und Stadtteilen²⁶

Quelle: Stadt Salzgitter; Referat für Wirtschafts- und Europaangelegenheiten

Ortschaft / Stadtteil	Einwohner										
	gesamt	ledig		verheiratet		verwitwet		geschieden		unbekannt	
	Anzahl	Anzahl	v.H. ges.	Anzahl	v.H. ges.	Anzahl	v.H. ges.	Anzahl	v.H. ges.	Anzahl	v.H. ges.
Salzgitter ST Bad	21.393	8.333	39%	8.705	41%	1.840	9%	1.732	8%	783	4%
Salzgitter ST Barum	681	282	41%	306	45%	50	7%	36	5%	7	1%
Salzgitter ST Beddingen	477	187	39%	198	42%	34	7%	35	7%	23	5%
Salzgitter ST Beinum	487	178	37%	235	48%	36	7%	36	7%	2	0%
Salzgitter ST Bleckenstedt	605	226	37%	288	48%	42	7%	44	7%	5	1%
Salzgitter ST Bruchmachersen	770	252	33%	408	53%	61	8%	39	5%	10	1%
Salzgitter ST Calbecht	270	99	37%	128	47%	19	7%	17	6%	7	3%
Salzgitter ST Drütte	401	154	38%	202	50%	24	6%	19	5%	2	0%
Salzgitter ST Engelnstedt	743	251	34%	372	50%	65	9%	51	7%	4	1%
Salzgitter ST Engerode	244	99	41%	116	48%	14	6%	14	6%	1	0%
Salzgitter ST Flachstöckheim	1.030	347	34%	513	50%	67	7%	91	9%	12	1%
Salzgitter ST Gebhardshagen	6.902	2.718	39%	2.952	43%	549	8%	549	8%	134	2%
Salzgitter ST Gitter	771	290	38%	365	47%	54	7%	45	6%	17	2%
Salzgitter ST Groß Mahner	519	181	35%	254	49%	41	8%	43	8%	-	0%
Salzgitter ST Hallendorf	1.837	738	40%	710	39%	98	5%	120	7%	171	9%
Salzgitter ST Heerte	1.375	411	30%	459	33%	70	5%	55	4%	380	28%
Salzgitter ST Hohenrode	187	70	37%	93	50%	10	5%	14	7%	-	0%
Salzgitter ST Immendorf	394	143	36%	183	46%	29	7%	31	8%	8	2%
Salzgitter ST Lebenstedt	45.945	18.100	39%	18.576	40%	3.324	7%	3.344	7%	2.601	6%
Salzgitter ST Lesse	1.077	408	38%	513	48%	92	9%	61	6%	3	0%
Salzgitter ST Lichtenberg	3.322	1.160	35%	1.729	52%	202	6%	189	6%	42	1%
Salzgitter ST Lobmachersen	799	272	34%	419	52%	55	7%	50	6%	3	0%
Salzgitter ST Ohlendorf	509	204	40%	224	44%	31	6%	39	8%	11	2%
Salzgitter ST Osterlinde	385	134	35%	208	54%	28	7%	12	3%	3	1%
Salzgitter ST Reppner	652	245	38%	333	51%	33	5%	35	5%	6	1%
Salzgitter ST Ringelheim	2.053	809	39%	974	47%	124	6%	129	6%	17	1%
Salzgitter ST Salder	1.371	463	34%	685	50%	112	8%	104	8%	7	1%
Salzgitter ST Sauingen	413	126	31%	211	51%	33	8%	42	10%	1	0%
Salzgitter ST Thiede	10.796	4.049	38%	4.934	46%	792	7%	767	7%	254	2%
Salzgitter ST Üfingen	775	262	34%	399	51%	47	6%	58	7%	9	1%
Salzgitter ST Watenstedt	282	112	40%	114	40%	16	6%	17	6%	23	8%
Stadt Salzgitter	107.465	41.303	38%	45.806	43%	7.992	7%	7.818	7%	4.546	4%

²⁶ ohne Personen mit Nebenwohnung

2.4.15 Einwohner nach Familienstand und Statistischen Bezirken / Teil 1²⁷

Quelle: Stadt Salzgitter; Referat für Wirtschafts- und Europaangelegenheiten

Stat. Bezirk Nr.	Stadtteil / Statistischer Bezirk	Einwohner											
		gesamt		ledig		verheiratet		verwitwet		geschieden		unbekannt	
		Anzahl	Anzahl	v.H. ges.	Anzahl	v.H. ges.	Anzahl	v.H. ges.	Anzahl	v.H. ges.	Anzahl	v.H. ges.	
010	SZ-Bad, Wald- und Talsiedlung	1.612	561	34,8%	849	52,7%	111	6,9%	85	5,3%	6	0,4%	
011	SZ-Bad, Beamten und Bismarcksiedlung	770	222	28,8%	448	58,2%	59	7,7%	36	4,7%	5	0,6%	
012	SZ-Bad, Ostsiedlung	2.281	1.086	47,6%	599	26,3%	92	4,0%	187	8,2%	317	13,9%	
013	SZ-Bad, Fuchsberg	148	51	34,5%	56	37,8%	10	6,8%	12	8,1%	19	12,8%	
014	SZ-Bad, Westsiedlung	3.418	1.714	50,1%	1.037	30,3%	202	5,9%	252	7,4%	213	6,2%	
015	SZ-Bad, Kniestedt	746	302	40,5%	306	41,0%	54	7,2%	70	9,4%	14	1,9%	
016	SZ-Bad, Gittertor	475	190	40,0%	209	44,0%	23	4,8%	26	5,5%	27	5,7%	
017	SZ-Bad, Altstadt	1.526	552	36,2%	588	38,5%	210	13,8%	137	9,0%	39	2,6%	
018	SZ-Bad, S.M.A.G. Siedlung	1.510	481	31,9%	836	55,4%	99	6,6%	85	5,6%	9	0,6%	
019	SZ-Bad, Südsiedlung	2.654	924	34,8%	967	36,4%	435	16,4%	265	10,0%	63	2,4%	
020	SZ-Bad, Hasenspring	2.376	954	40,2%	847	35,6%	239	10,1%	282	11,9%	54	2,3%	
021	SZ-Bad, Salgenteich	3.877	1.296	33,4%	1.963	50,6%	306	7,9%	295	7,6%	17	0,4%	
010-021	SZ-Bad	21.393	8.333	39,0%	8.705	40,7%	1.840	8,6%	1.732	8,1%	783	3,7%	
026	SZ-Barum	681	282	41,4%	306	44,9%	50	7,3%	36	5,3%	7	1,0%	
027	SZ-Beddingen	477	187	39,2%	198	41,5%	34	7,1%	35	7,3%	23	4,8%	
028	SZ-Beinum	487	178	36,6%	235	48,3%	36	7,4%	36	7,4%	2	0,4%	
029	SZ-Bleckenstedt	605	226	37,4%	288	47,6%	42	6,9%	44	7,3%	5	0,8%	
030	SZ-Bruchmachersen	770	252	32,7%	408	53,0%	61	7,9%	39	5,1%	10	1,3%	
031	SZ-Calbecht	270	99	36,7%	128	47,4%	19	7,0%	17	6,3%	7	2,6%	
032	SZ-Drütte	401	154	38,4%	202	50,4%	24	6,0%	19	4,7%	2	0,5%	
033	SZ-Engelstedt	743	251	33,8%	372	50,1%	65	8,7%	51	6,9%	4	0,5%	
034	SZ-Engerode	244	99	40,6%	116	47,5%	14	5,7%	14	5,7%	1	0,4%	
035	SZ-Flachstöckheim	1.030	347	33,7%	513	49,8%	67	6,5%	91	8,8%	12	1,2%	
036	SZ-Gebhardshagen, Ortsmitte	1.093	407	37,2%	499	45,7%	82	7,5%	96	8,8%	9	0,8%	
037	SZ-Gebhardshagen, Altsiedlung	1.821	750	41,2%	731	40,1%	129	7,1%	145	8,0%	66	3,6%	
038	SZ-Gebhardshagen, Burgwall	778	324	41,6%	288	37,0%	62	8,0%	93	12,0%	11	1,4%	
039	SZ-Gebhardshagen, Sternwall	525	222	42,3%	170	32,4%	54	10,3%	54	10,3%	25	4,8%	
040	SZ-Gebhardshagen, Dorfrand Ost	941	377	40,1%	435	46,2%	65	6,9%	46	4,9%	18	1,9%	
041	SZ-Gebhardshagen, Saldersches Feld	1.744	638	36,6%	829	47,5%	157	9,0%	115	6,6%	5	0,3%	
036-041	SZ-Gebhardshagen	6.902	2.718	39,4%	2.952	42,8%	549	8,0%	549	8,0%	134	1,9%	
043	SZ-Gitter	771	290	37,6%	365	47,3%	54	7,0%	45	5,8%	17	2,2%	
044	SZ-Groß Mahner	519	181	34,9%	254	48,9%	41	7,9%	43	8,3%	-	0,0%	
045	SZ-Hallendorf	1.837	738	40,2%	710	38,6%	98	5,3%	120	6,5%	171	9,3%	
046	SZ-Heerte	1.375	411	29,9%	459	33,4%	70	5,1%	55	4,0%	380	27,6%	
047	SZ-Hohenrode	187	70	37,4%	93	49,7%	10	5,3%	14	7,5%	-	0,0%	
048	SZ-Immendorf	394	143	36,3%	183	46,4%	29	7,4%	31	7,9%	8	2,0%	
050	SZ-Lebenstedt, Abschnitt I	1.401	665	47,5%	432	30,8%	61	4,4%	103	7,4%	140	10,0%	
051	SZ-Lebenstedt, Abschnitt II	3.123	1.314	42,1%	1.214	38,9%	164	5,3%	257	8,2%	174	5,6%	
052	SZ-Lebenstedt, Abschnitt III	2.100	766	36,5%	865	41,2%	139	6,6%	168	8,0%	162	7,7%	
053	SZ-Lebenstedt, Abschnitt IV	2.262	845	37,4%	763	33,7%	242	10,7%	213	9,4%	199	8,8%	
054	SZ-Lebenstedt, Abschnitt V	4.757	1.992	41,9%	1.572	33,0%	216	4,5%	371	7,8%	606	12,7%	
055	SZ-Lebenstedt, Abschnitt VI	3.235	1.387	42,9%	1.142	35,3%	130	4,0%	193	6,0%	383	11,8%	
056	SZ-Lebenstedt, Abschnitt VII	3.284	1.371	41,7%	1.173	35,7%	258	7,9%	344	10,5%	138	4,2%	
057	SZ-Lebenstedt, Abschnitt VIII	2.919	1.043	35,7%	1.196	41,0%	312	10,7%	249	8,5%	119	4,1%	
058	SZ-Lebenstedt, Abschnitt IX	1.278	450	35,2%	614	48,0%	100	7,8%	79	6,2%	35	2,7%	
059	SZ-Lebenstedt, Abschnitt X	2.921	993	34,0%	1.272	43,5%	380	13,0%	222	7,6%	54	1,8%	
060	SZ-Lebenstedt, Alt	1.430	477	33,4%	597	41,7%	180	12,6%	149	10,4%	27	1,9%	
	Stadt Salzgitter	107.465	41.303	38,4%	45.806	42,6%	7.992	7,4%	7.818	7,3%	4.546	4,2%	

²⁷ ohne Personen mit Nebenwohnung

2.4.16 Einwohner nach Familienstand und Statistischen Bezirken / Teil 2²⁸

Quelle: Stadt Salzgitter; Referat für Wirtschafts- und Europaangelegenheiten

Stat. Bezirk Nr.	Stadtteil / Statistischer Bezirk	Einwohner											
		gesamt		ledig		verheiratet		verwitwet		geschieden		unbekannt	
		Anzahl	v.H.	Anzahl	v.H.	Anzahl	v.H.	Anzahl	v.H.	Anzahl	v.H.	Anzahl	v.H.
061	SZ-Lebenstedt, Krähenriede	4.363	34,4%	1.500	34,4%	2.040	46,8%	374	8,6%	393	9,0%	56	1,3%
062	SZ-Lebenstedt, Fredenberg	11.907	41,3%	4.916	41,3%	5.366	45,1%	685	5,8%	509	4,3%	431	3,6%
063	SZ-Lebenstedt, City	965	39,5%	381	39,5%	330	34,2%	83	8,6%	94	9,7%	77	8,0%
050-063	SZ-Lebenstedt	45.945	39,4%	18.100	39,4%	18.576	40,4%	3.324	7,2%	3.344	7,3%	2.601	5,7%
070	SZ-Lesse	1.077	37,9%	408	37,9%	513	47,6%	92	8,5%	61	5,7%	3	0,3%
071	SZ-Lichtenberg	3.322	34,9%	1.160	34,9%	1.729	52,0%	202	6,1%	189	5,7%	42	1,3%
072	SZ-Lobmachersen	799	34,0%	272	34,0%	419	52,4%	55	6,9%	50	6,3%	3	0,4%
073	SZ-Ohlendorf	509	40,1%	204	40,1%	224	44,0%	31	6,1%	39	7,7%	11	2,2%
074	SZ-Osterlinde	385	34,8%	134	34,8%	208	54,0%	28	7,3%	12	3,1%	3	0,8%
075	SZ-Reppner	652	37,6%	245	37,6%	333	51,1%	33	5,1%	35	5,4%	6	0,9%
076	SZ-Ringelheim	2.053	39,4%	809	39,4%	974	47,4%	124	6,0%	129	6,3%	17	0,8%
077	SZ-Salder	1.371	33,8%	463	33,8%	685	50,0%	112	8,2%	104	7,6%	7	0,5%
078	SZ-Thiede, Steterburg	2.766	42,8%	1.183	42,8%	1.026	37,1%	156	5,6%	215	7,8%	186	6,7%
079	SZ-Thiede, Hagenkamp	2.070	29,3%	606	29,3%	1.144	55,3%	156	7,5%	157	7,6%	7	0,3%
080	SZ-Thiede, Altsteterburg	1.587	36,4%	577	36,4%	744	46,9%	151	9,5%	107	6,7%	8	0,5%
081	SZ-Thiede, Alt	3.162	38,0%	1.202	38,0%	1.520	48,1%	235	7,4%	166	5,2%	39	1,2%
082	SZ-Thiede, Süd	1.211	39,7%	481	39,7%	500	41,3%	94	7,8%	122	10,1%	14	1,2%
078-082	SZ-Thiede	10.796	37,5%	4.049	37,5%	4.934	45,7%	792	7,3%	767	7,1%	254	2,4%
085	SZ-Watenstedt	282	39,7%	112	39,7%	114	40,4%	16	5,7%	17	6,0%	23	8,2%
090	SZ-Sauingen	413	30,5%	126	30,5%	211	51,1%	33	8,0%	42	10,2%	1	0,2%
091	SZ-Üfingen	775	33,8%	262	33,8%	399	51,5%	47	6,1%	58	7,5%	9	1,2%
	Stadt Salzgitter	107.465	38,4%	41.303	38,4%	45.806	42,6%	7.992	7,4%	7.818	7,3%	4.546	4,2%

²⁸ ohne Personen mit Nebenwohnung

2.4.17 Einwohner nach Religionszugehörigkeit, Ortschaften und Stadtteilen²⁹

Quelle: Stadt Salzgitter; Referat für Wirtschafts- und Europaangelegenheiten

Ortschaft / Stadtteil	Einwohner						
	gesamt	römisch-katholisch		evangelisch-lutherisch		sonstige	
	Anzahl	Anzahl	v.H. ges.	Anzahl	v.H. ges.	Anzahl	v.H. ges.
Ortschaft Nord	48.829	6.106	12,5%	9.777	20,0%	32.946	67,5%
Salzgitter ST Bruchmachersen	770	111	14,4%	295	38,3%	364	47,3%
Salzgitter ST Engelnstedt	743	109	14,7%	243	32,7%	391	52,6%
Salzgitter ST Lebenstedt	45.945	5.684	12,4%	8.759	19,1%	31.502	68,6%
Salzgitter ST Salder	1.371	202	14,7%	480	35,0%	689	50,3%
Ortschaft Nordost	12.461	1.392	11,2%	3.642	29,2%	7.427	59,6%
Salzgitter ST Beddingen	477	34	7,1%	192	40,3%	251	52,6%
Salzgitter ST Sauingen	413	35	8,5%	179	43,3%	199	48,2%
Salzgitter ST Thiede	10.796	1.254	11,6%	2.962	27,4%	6.580	60,9%
Salzgitter ST Üfingen	775	69	8,9%	309	39,9%	397	51,2%
Ortschaft Nord west	5.436	667	12,3%	2.137	39,3%	2.632	48,4%
Salzgitter ST Lesse	1.077	87	8,1%	625	58,0%	365	33,9%
Salzgitter ST Lichtenberg	3.322	462	13,9%	1.081	32,5%	1.779	53,6%
Salzgitter ST Osterlinde	385	51	13,2%	169	43,9%	165	42,9%
Salzgitter ST Reppner	652	67	10,3%	262	40,2%	323	49,5%
Ortschaft Ost	3.519	379	10,8%	1.016	28,9%	2.124	60,4%
Salzgitter ST Bleckenstedt	605	55	9,1%	235	38,8%	315	52,1%
Salzgitter ST Drütte	401	41	10,2%	146	36,4%	214	53,4%
Salzgitter ST Hallendorf	1.837	220	12,0%	451	24,6%	1.166	63,5%
Salzgitter ST Immendorf	394	50	12,7%	119	30,2%	225	57,1%
Salzgitter ST Watenstedt	282	13	4,6%	65	23,0%	204	72,3%
Ortschaft Süd	24.923	3.490	14,0%	8.041	32,3%	13.392	53,7%
Salzgitter ST Bad	21.393	2.955	13,8%	6.474	30,3%	11.964	55,9%
Salzgitter ST Gitter	771	112	14,5%	328	42,5%	331	42,9%
Salzgitter ST Groß Mahner	519	49	9,4%	260	50,1%	210	40,5%
Salzgitter ST Hohenrode	187	40	21,4%	83	44,4%	64	34,2%
Salzgitter ST Ringelheim	2.053	334	16,3%	896	43,6%	823	40,1%
Ortschaft Südost	3.506	369	10,5%	1.642	46,8%	1.495	42,6%
Salzgitter ST Barum	681	78	11,5%	260	38,2%	343	50,4%
Salzgitter ST Beinum	487	56	11,5%	230	47,2%	201	41,3%
Salzgitter ST Flachstökkeim	1.030	110	10,7%	488	47,4%	432	41,9%
Salzgitter ST Lobmachersen	799	84	10,5%	382	47,8%	333	41,7%
Salzgitter ST Ohlendorf	509	41	8,1%	282	55,4%	186	36,5%
Ortschaft West	8.791	1.228	14,0%	3.066	34,9%	4.497	51,2%
Salzgitter ST Calbecht	270	14	5,2%	170	63,0%	86	31,9%
Salzgitter ST Engerode	244	35	14,3%	111	45,5%	98	40,2%
Salzgitter ST Gebhardshagen	6.902	1.050	15,2%	2.439	35,3%	3.413	49,4%
Salzgitter ST Heerte	1.375	129	9,4%	346	25,2%	900	65,5%
Stadt Salzgitter	107.465	13.631	12,7%	29.321	27,3%	64.513	60,0%

²⁹ ohne Personen mit Nebenwohnung

2.4.18 Einwohner nach Religionszugehörigkeit und Stadtteilen³⁰

Quelle: Stadt Salzgitter; Referat für Wirtschafts- und Europaangelegenheiten

Ortschaft / Stadtteil	Einwohner						
	gesamt	römisch-katholisch		evangelisch-lutherisch		sonstige	
	Anzahl	Anzahl	v.H. ges.	Anzahl	v.H. ges.	Anzahl	v.H. ges.
Salzgitter ST Bad	21.393	2.955	13,8%	6.474	30,3%	11.964	55,9%
Salzgitter ST Barum	681	78	11,5%	260	38,2%	343	50,4%
Salzgitter ST Beddingen	477	34	7,1%	192	40,3%	251	52,6%
Salzgitter ST Beinum	487	56	11,5%	230	47,2%	201	41,3%
Salzgitter ST Bleckenstedt	605	55	9,1%	235	38,8%	315	52,1%
Salzgitter ST Bruchmachersen	770	111	14,4%	295	38,3%	364	47,3%
Salzgitter ST Calbecht	270	14	5,2%	170	63,0%	86	31,9%
Salzgitter ST Drütte	401	41	10,2%	146	36,4%	214	53,4%
Salzgitter ST Engelnstedt	743	109	14,7%	243	32,7%	391	52,6%
Salzgitter ST Engerode	244	35	14,3%	111	45,5%	98	40,2%
Salzgitter ST Flachstößkeim	1.030	110	10,7%	488	47,4%	432	41,9%
Salzgitter ST Gebhardshagen	6.902	1.050	15,2%	2.439	35,3%	3.413	49,4%
Salzgitter ST Gitter	771	112	14,5%	328	42,5%	331	42,9%
Salzgitter ST Groß Mahner	519	49	9,4%	260	50,1%	210	40,5%
Salzgitter ST Hallendorf	1.837	220	12,0%	451	24,6%	1.166	63,5%
Salzgitter ST Heerte	1.375	129	9,4%	346	25,2%	900	65,5%
Salzgitter ST Hohenrode	187	40	21,4%	83	44,4%	64	34,2%
Salzgitter ST Immendorf	394	50	12,7%	119	30,2%	225	57,1%
Salzgitter ST Lebenstedt	45.945	5.684	12,4%	8.759	19,1%	31.502	68,6%
Salzgitter ST Lesse	1.077	87	8,1%	625	58,0%	365	33,9%
Salzgitter ST Lichtenberg	3.322	462	13,9%	1.081	32,5%	1.779	53,6%
Salzgitter ST Lobmachersen	799	84	10,5%	382	47,8%	333	41,7%
Salzgitter ST Ohlendorf	509	41	8,1%	282	55,4%	186	36,5%
Salzgitter ST Osterlinde	385	51	13,2%	169	43,9%	165	42,9%
Salzgitter ST Reppner	652	67	10,3%	262	40,2%	323	49,5%
Salzgitter ST Ringelheim	2.053	334	16,3%	896	43,6%	823	40,1%
Salzgitter ST Salder	1.371	202	14,7%	480	35,0%	689	50,3%
Salzgitter ST Sauingen	413	35	8,5%	179	43,3%	199	48,2%
Salzgitter ST Thiede	10.796	1.254	11,6%	2.962	27,4%	6.580	60,9%
Salzgitter ST Üfingen	775	69	8,9%	309	39,9%	397	51,2%
Salzgitter ST Watenstedt	282	13	4,6%	65	23,0%	204	72,3%
Stadt Salzgitter	107.465	13.631	12,7%	29.321	27,3%	64.513	60,0%

Religionszugehörigkeit in Salzgitter
2023

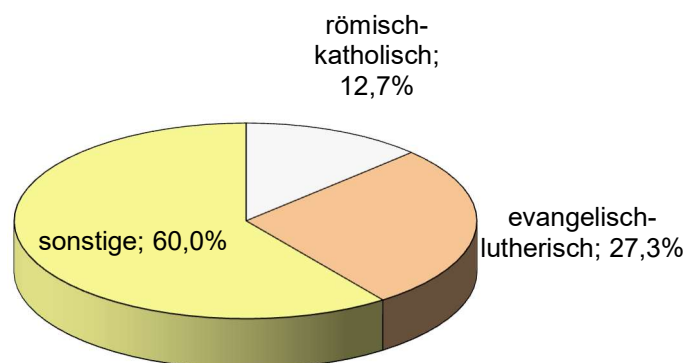

³⁰ ohne Personen mit Nebenwohnung

2.4.19 Einwohner nach Religionszugehörigkeit und Statistischen Bezirken / Teil 1³¹

Quelle: Stadt Salzgitter; Referat für Wirtschafts- und Europaangelegenheiten

Stat. Bezirk Nr.	Stadtteil / Statistischer Bezirk	Einwohner						
		gesamt	römisch-katholisch		evangelisch-lutherisch		sonstige	
		Anzahl	Anzahl	v.H. ges.	Anzahl	v.H. ges.	Anzahl	v.H. ges.
010	SZ-Bad, Wald- und Talsiedlung	1.612	248	15,4%	560	34,7%	804	49,9%
011	SZ-Bad, Beamten und Bismarcksiedlung	770	109	14,2%	259	33,6%	402	52,2%
012	SZ-Bad, Ostsiedlung	2.281	232	10,2%	413	18,1%	1.636	71,7%
013	SZ-Bad, Fuchsberg	148	16	10,8%	35	23,6%	97	65,5%
014	SZ-Bad, Westsiedlung	3.418	357	10,4%	750	21,9%	2.311	67,6%
015	SZ-Bad, Kniestedt	746	90	12,1%	179	24,0%	477	63,9%
016	SZ-Bad, Gittertor	475	46	9,7%	118	24,8%	311	65,5%
017	SZ-Bad, Altstadt	1.526	250	16,4%	489	32,0%	787	51,6%
018	SZ-Bad, S.M.A.G. Siedlung	1.510	257	17,0%	514	34,0%	739	48,9%
019	SZ-Bad, Südsiedlung	2.654	411	15,5%	954	35,9%	1.289	48,6%
020	SZ-Bad, Hasenspring	2.376	340	14,3%	838	35,3%	1.198	50,4%
021	SZ-Bad, Salgenteich	3.877	599	15,5%	1.365	35,2%	1.913	49,3%
010-021	SZ-Bad	21.393	2.955	13,8%	6.474	30,3%	11.964	55,9%
026	SZ-Barum	681	78	11,5%	260	38,2%	343	50,4%
027	SZ-Beddingen	477	34	7,1%	192	40,3%	251	52,6%
028	SZ-Beinum	487	56	11,5%	230	47,2%	201	41,3%
029	SZ-Bleckenstedt	605	55	9,1%	235	38,8%	315	52,1%
030	SZ-Bruchmachtersen	770	111	14,4%	295	38,3%	364	47,3%
031	SZ-Calbecht	270	14	5,2%	170	63,0%	86	31,9%
032	SZ-Drütte	401	41	10,2%	146	36,4%	214	53,4%
033	SZ-Engelstedt	743	109	14,7%	243	32,7%	391	52,6%
034	SZ-Engerode	244	35	14,3%	111	45,5%	98	40,2%
035	SZ-Flachstöckheim	1.030	110	10,7%	488	47,4%	432	41,9%
036	SZ-Gebhardshagen, Ortsmitte	1.093	147	13,4%	434	39,7%	512	46,8%
037	SZ-Gebhardshagen, Altsiedlung	1.821	267	14,7%	616	33,8%	938	51,5%
038	SZ-Gebhardshagen, Burgwall	778	119	15,3%	266	34,2%	393	50,5%
039	SZ-Gebhardshagen, Sternwall	525	84	16,0%	176	33,5%	265	50,5%
040	SZ-Gebhardshagen, Dorfrand Ost	941	167	17,7%	344	36,6%	430	45,7%
041	SZ-Gebhardshagen, Saldersches Feld	1.744	266	15,3%	603	34,6%	875	50,2%
036-041	SZ-Gebhardshagen	6.902	1.050	15,2%	2.439	35,3%	3.413	49,4%
043	SZ-Gitter	771	112	14,5%	328	42,5%	331	42,9%
044	SZ-Groß Mahner	519	49	9,4%	260	50,1%	210	40,5%
045	SZ-Hallendorf	1.837	220	12,0%	451	24,6%	1.166	63,5%
046	SZ-Heerte	1.375	129	9,4%	346	25,2%	900	65,5%
047	SZ-Hohenrode	187	40	21,4%	83	44,4%	64	34,2%
048	SZ-Im mendorf	394	50	12,7%	119	30,2%	225	57,1%
050	SZ-Lebenstedt, Abschnitt I	1.401	81	5,8%	228	16,3%	1.092	77,9%
051	SZ-Lebenstedt, Abschnitt II	3.123	341	10,9%	658	21,1%	2.124	68,0%
052	SZ-Lebenstedt, Abschnitt III	2.100	268	12,8%	482	23,0%	1.350	64,3%
053	SZ-Lebenstedt, Abschnitt IV	2.262	233	10,3%	359	15,9%	1.670	73,8%
054	SZ-Lebenstedt, Abschnitt V	4.757	395	8,3%	659	13,9%	3.703	77,8%
055	SZ-Lebenstedt, Abschnitt VI	3.235	251	7,8%	370	11,4%	2.614	80,8%
056	SZ-Lebenstedt, Abschnitt VII	3.284	409	12,5%	566	17,2%	2.309	70,3%
057	SZ-Lebenstedt, Abschnitt VIII	2.919	354	12,1%	542	18,6%	2.023	69,3%
058	SZ-Lebenstedt, Abschnitt IX	1.278	156	12,2%	252	19,7%	870	68,1%
059	SZ-Lebenstedt, Abschnitt X	2.921	393	13,5%	734	25,1%	1.794	61,4%
060	SZ-Lebenstedt, Alt	1.430	229	16,0%	355	24,8%	846	59,2%
	Stadt Salzgitter	107.465	13.631	12,7%	29.321	27,3%	64.513	60,0%

³¹ ohne Personen mit Nebenwohnung

2.4.20 Einwohner nach Religionszugehörigkeit und Statistischen Bezirken / Teil 2³²

Quelle: Stadt Salzgitter; Referat für Wirtschafts- und Europaangelegenheiten

Stat. Bezirk Nr.	Stadtteil / Statistischer Bezirk	Einwohner						
		gesamt	römisch-katholisch		evangelisch-lutherisch		sonstige	
		Anzahl	Anzahl	v.H. ges.	Anzahl	v.H. ges.	Anzahl	v.H. ges.
061	SZ-Lebenstedt, Krähenriede	4.363	647	14,8%	1.163	26,7%	2.553	58,5%
062	SZ-Lebenstedt, Fredenberg	11.907	1.817	15,3%	2.229	18,7%	7.861	66,0%
063	SZ-Lebenstedt, City	965	110	11,4%	162	16,8%	693	71,8%
050-063	SZ-Lebenstedt	45.945	5.684	12,4%	8.759	19,1%	31.502	68,6%
070	SZ-Lesse	1.077	87	8,1%	625	58,0%	365	33,9%
071	SZ-Lichtenberg	3.322	462	13,9%	1.081	32,5%	1.779	53,6%
072	SZ-Lobmachersen	799	84	10,5%	382	47,8%	333	41,7%
073	SZ-Ohlendorf	509	41	8,1%	282	55,4%	186	36,5%
074	SZ-Osterlinde	385	51	13,2%	169	43,9%	165	42,9%
075	SZ-Reppner	652	67	10,3%	262	40,2%	323	49,5%
076	SZ-Ringelheim	2.053	334	16,3%	896	43,6%	823	40,1%
077	SZ-Salder	1.371	202	14,7%	480	35,0%	689	50,3%
078	SZ-Thiede, Steterburg	2.766	332	12,0%	546	19,7%	1.888	68,3%
079	SZ-Thiede, Hagenkamp	2.070	299	14,4%	664	32,1%	1.107	53,5%
080	SZ-Thiede, Altsteterburg	1.587	157	9,9%	465	29,3%	965	60,8%
081	SZ-Thiede, Alt	3.162	350	11,1%	854	27,0%	1.958	61,9%
082	SZ-Thiede, Süd	1.211	116	9,6%	433	35,8%	662	54,7%
078-082	SZ-Thiede	10.796	1.254	11,6%	2.962	27,4%	6.580	60,9%
085	SZ-Watenstedt	282	13	4,6%	65	23,0%	204	72,3%
090	SZ-Sauingen	413	35	8,5%	179	43,3%	199	48,2%
091	SZ-Üfingen	775	69	8,9%	309	39,9%	397	51,2%
	Stadt Salzgitter	107.465	13.631	12,7%	29.321	27,3%	64.513	60,0%

³² ohne Personen mit Nebenwohnung

2.4.21 Deutsche und Ausländer nach Ortschaften³³

Quelle: Stadt Salzgitter; Referat für Wirtschafts- und Europaangelegenheiten

Ortschaft/Stadteil	Bevölkerung			Deutsche			Ausländer		
	gesamt	männlich	w eiblich	gesamt	männlich	w eiblich	gesamt	männlich	w eiblich
Ortschaft Nord	48.829	24.323	24.506	33.233	16.200	17.033	15.596	8.123	7.473
Salzgitter ST Bruchmachersen	770	383	387	721	358	363	49	25	24
Salzgitter ST Engelnstedt	743	371	372	705	352	353	38	19	19
Salzgitter ST Lebenstedt	45.945	22.878	23.067	30.529	14.846	15.683	15.416	8.032	7.384
Salzgitter ST Salder	1.371	691	680	1.278	644	634	93	47	46
Ortschaft Nordost	12.461	6.253	6.208	10.731	5.321	5.410	1.730	932	798
Salzgitter ST Beddingen	477	256	221	375	180	195	102	76	26
Salzgitter ST Sauingen	413	197	216	400	190	210	13	7	6
Salzgitter ST Thiede	10.796	5.403	5.393	9.231	4.587	4.644	1.565	816	749
Salzgitter ST Üfingen	775	397	378	725	364	361	50	33	17
Ortschaft Nord west	5.436	2.698	2.738	5.160	2.570	2.590	276	128	148
Salzgitter ST Lesse	1.077	530	547	1.057	520	537	20	10	10
Salzgitter ST Lichtenberg	3.322	1.649	1.673	3.147	1.569	1.578	175	80	95
Salzgitter ST Osterlinde	385	189	196	361	180	181	24	9	15
Salzgitter ST Reppner	652	330	322	595	301	294	57	29	28
Ortschaft Ost	3.519	1.898	1.621	2.737	1.429	1.308	782	469	313
Salzgitter ST Bleckenstedt	605	324	281	576	312	264	29	12	17
Salzgitter ST Drütte	401	211	190	378	199	179	23	12	11
Salzgitter ST Hallendorf	1.837	1.007	830	1.266	655	611	571	352	219
Salzgitter ST Immendorf	394	199	195	341	170	171	53	29	24
Salzgitter ST Watenstedt	282	157	125	176	93	83	106	64	42
Ortschaft Süd	24.923	12.444	12.479	20.385	9.954	10.431	4.538	2.490	2.048
Salzgitter ST Bad	21.393	10.653	10.740	17.048	8.273	8.775	4.345	2.380	1.965
Salzgitter ST Gitter	771	405	366	715	362	353	56	43	13
Salzgitter ST Groß Mähner	519	257	262	505	252	253	14	5	9
Salzgitter ST Hohenrode	187	96	91	175	91	84	12	5	7
Salzgitter ST Ringelheim	2.053	1.033	1.020	1.942	976	966	111	57	54
Ortschaft Südost	3.506	1.795	1.711	3.355	1.708	1.647	151	87	64
Salzgitter ST Barum	681	356	325	638	335	303	43	21	22
Salzgitter ST Beinum	487	244	243	481	241	240	6	3	3
Salzgitter ST Flachstöckheim	1.030	525	505	978	496	482	52	29	23
Salzgitter ST Lobmachersen	799	396	403	778	382	396	21	14	7
Salzgitter ST Ohlendorf	509	274	235	480	254	226	29	20	9
Ortschaft West	8.791	4.510	4.281	7.600	3.773	3.827	1.191	737	454
Salzgitter ST Calbecht	270	133	137	256	123	133	14	10	4
Salzgitter ST Engerode	244	130	114	238	126	112	6	4	2
Salzgitter ST Gebhardshagen	6.902	3.453	3.449	6.180	3.067	3.113	722	386	336
Salzgitter ST Heerte	1.375	794	581	926	457	469	449	337	112
Stadt Salzgitter	107.465	53.921	53.544	83.201	40.955	42.246	24.264	12.966	11.298

³³ ohne Personen mit Nebenwohnung

2.4.22 Einwohnerdichte nach Ortschaften

Quelle: Stadt Salzgitter; Referat für Wirtschafts- und Europaangelegenheiten

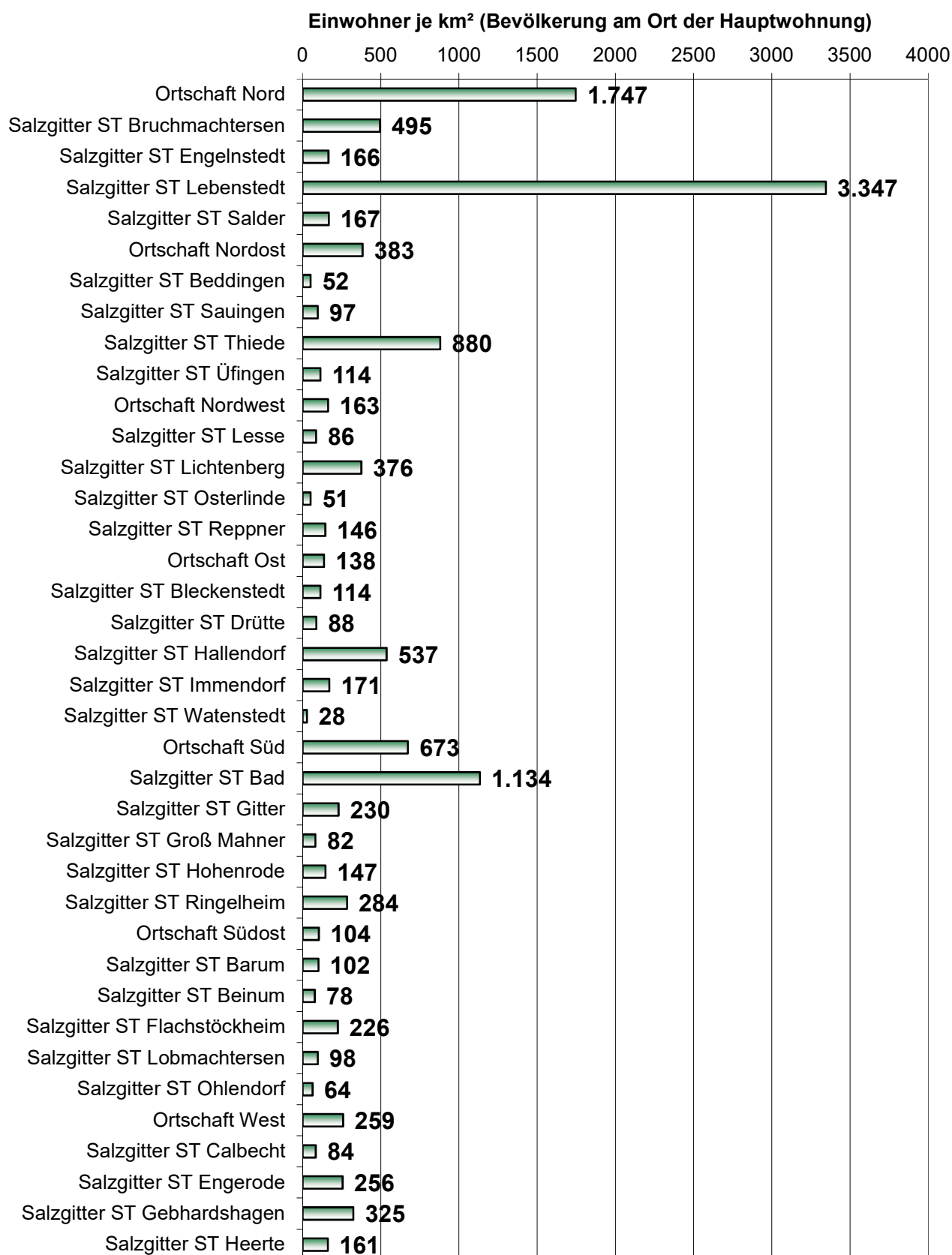

2.4.23 Deutsche und Ausländer nach Stadtteilen³⁴

Quelle: Stadt Salzgitter; Referat für Wirtschafts- und Europaangelegenheiten

Ortschaft/Stadteil	Bevölkerung			Deutsche			Ausländer		
	gesamt	männlich	w weiblich	gesamt	männlich	w weiblich	gesamt	männlich	w weiblich
Salzgitter ST Bad	21.393	10.653	10.740	17.048	8.273	8.775	4.345	2.380	1.965
Salzgitter ST Barum	681	356	325	638	335	303	43	21	22
Salzgitter ST Beddingen	477	256	221	375	180	195	102	76	26
Salzgitter ST Beinum	487	244	243	481	241	240	6	3	3
Salzgitter ST Bleckenstedt	605	324	281	576	312	264	29	12	17
Salzgitter ST Bruchmachersen	770	383	387	721	358	363	49	25	24
Salzgitter ST Calbecht	270	133	137	256	123	133	14	10	4
Salzgitter ST Drütte	401	211	190	378	199	179	23	12	11
Salzgitter ST Engelstedt	743	371	372	705	352	353	38	19	19
Salzgitter ST Engerode	244	130	114	238	126	112	6	4	2
Salzgitter ST Flachstökkeim	1.030	525	505	978	496	482	52	29	23
Salzgitter ST Gebhardshagen	6.902	3.453	3.449	6.180	3.067	3.113	722	386	336
Salzgitter ST Gitter	771	405	366	715	362	353	56	43	13
Salzgitter ST Groß Mähner	519	257	262	505	252	253	14	5	9
Salzgitter ST Hallendorf	1.837	1.007	830	1.266	655	611	571	352	219
Salzgitter ST Heerte	1.375	794	581	926	457	469	449	337	112
Salzgitter ST Hohenrode	187	96	91	175	91	84	12	5	7
Salzgitter ST Immendorf	394	199	195	341	170	171	53	29	24
Salzgitter ST Lebenstedt	45.945	22.878	23.067	30.529	14.846	15.683	15.416	8.032	7.384
Salzgitter ST Lesse	1.077	530	547	1.057	520	537	20	10	10
Salzgitter ST Lichtenberg	3.322	1.649	1.673	3.147	1.569	1.578	175	80	95
Salzgitter ST Lobmachersen	799	396	403	778	382	396	21	14	7
Salzgitter ST Ohlendorf	509	274	235	480	254	226	29	20	9
Salzgitter ST Osterlinde	385	189	196	361	180	181	24	9	15
Salzgitter ST Reppner	652	330	322	595	301	294	57	29	28
Salzgitter ST Ringelheim	2.053	1.033	1.020	1.942	976	966	111	57	54
Salzgitter ST Salder	1.371	691	680	1.278	644	634	93	47	46
Salzgitter ST Sauingen	413	197	216	400	190	210	13	7	6
Salzgitter ST Thiede	10.796	5.403	5.393	9.231	4.587	4.644	1.565	816	749
Salzgitter ST Üfingen	775	397	378	725	364	361	50	33	17
Salzgitter ST Watenstedt	282	157	125	176	93	83	106	64	42
Stadt Salzgitter	107.465	53.921	53.544	83.201	40.955	42.246	24.264	12.966	11.298

³⁴ ohne Personen mit Nebenwohnung

2.4.24 Einwohnerdichte nach Stadtteilen

Quelle: Stadt Salzgitter; Referat für Wirtschafts- und Europaangelegenheiten

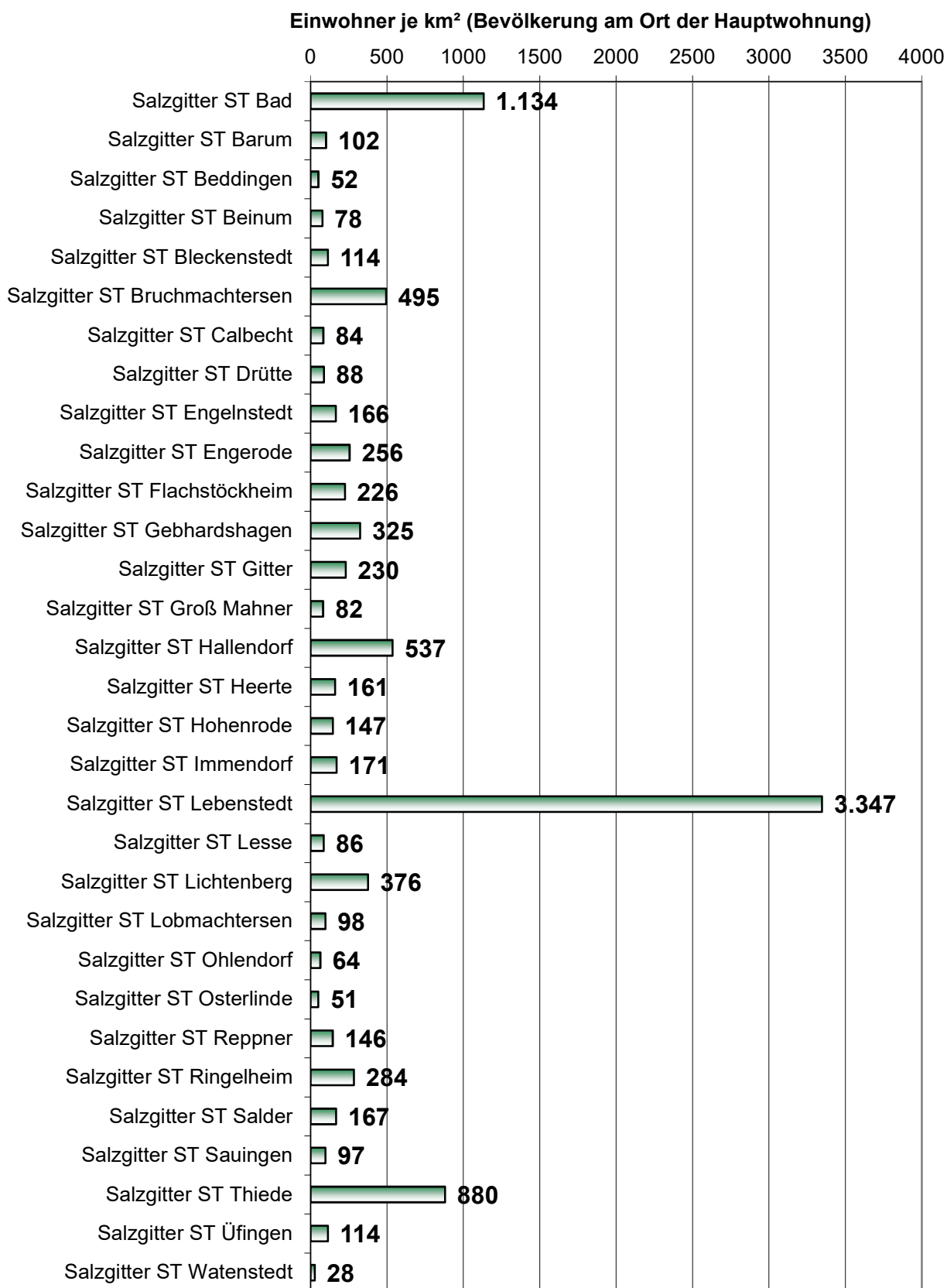

2.4.25 Einwohner nach Geschlecht, Staatsangehörigkeit und statistischen Bezirken / Teil³⁵

Quelle: Stadt Salzgitter; Referat für Wirtschafts- und Europaangelegenheiten

Stat. Bezirk Nr.	Stadtteil / Statistischer Bezirk	Einwohner						
		Gesamt			Ausländer			
		gesamt	männlich	weiblich	gesamt	v.H.	männlich	weiblich
010	SZ-Bad, Wald- und Talsiedlung	1.612	808	804	120	7,4%	57	63
011	SZ-Bad, Beamten und Bismarcksiedlung	770	366	404	51	6,6%	22	29
012	SZ-Bad, Ostsiedlung	2.281	1.262	1.019	1.088	47,7%	626	462
013	SZ-Bad, Fuchsberg	148	85	63	53	35,8%	35	18
014	SZ-Bad, Westsiedlung	3.418	1.742	1.676	1.336	39,1%	737	599
015	SZ-Bad, Kniestedt	746	368	378	156	20,9%	82	74
016	SZ-Bad, Gittertor	475	267	208	82	17,3%	57	25
017	SZ-Bad, Altstadt	1.526	740	786	259	17,0%	147	112
018	SZ-Bad, S.M.A.G. Siedlung	1.510	749	761	130	8,6%	67	63
019	SZ-Bad, Südsiedlung	2.654	1.267	1.387	425	16,0%	230	195
020	SZ-Bad, Hasenspring	2.376	1.125	1.251	330	13,9%	167	163
021	SZ-Bad, Salgenteich	3.877	1.874	2.003	315	8,1%	153	162
010-021	SZ-Bad	21.393	10.653	10.740	4.345	20,3%	2.380	1.965
026	SZ-Barum	681	356	325	43	6,3%	21	22
027	SZ-Beddingen	477	256	221	102	21,4%	76	26
028	SZ-Beinum	487	244	243	6	1,2%	3	3
029	SZ-Bleckenstedt	605	324	281	29	4,8%	12	17
030	SZ-Bruchmachtersen	770	383	387	49	6,4%	25	24
031	SZ-Calbecht	270	133	137	14	5,2%	10	4
032	SZ-Drütte	401	211	190	23	5,7%	12	11
033	SZ-Engelstedt	743	371	372	38	5,1%	19	19
034	SZ-Engerode	244	130	114	6	2,5%	4	2
035	SZ-Flachstöckheim	1.030	525	505	52	5,0%	29	23
036	SZ-Gebhardshagen, Ortsmitte	1.093	541	552	74	6,8%	35	39
037	SZ-Gebhardshagen, Altsiedlung	1.821	954	867	314	17,2%	164	150
038	SZ-Gebhardshagen, Burgwall	778	380	398	75	9,6%	37	38
039	SZ-Gebhardshagen, Sternwall	525	256	269	96	18,3%	53	43
040	SZ-Gebhardshagen, Dorfrand Ost	941	473	468	90	9,6%	55	35
041	SZ-Gebhardshagen, Saldersches Feld	1.744	849	895	73	4,2%	42	31
036-041	SZ-Gebhardshagen	6.902	3.453	3.449	722	10,5%	386	336
043	SZ-Gitter	771	405	366	56	7,3%	43	13
044	SZ-Groß Mahner	519	257	262	14	2,7%	5	9
045	SZ-Hallendorf	1.837	1.007	830	571	31,1%	352	219
046	SZ-Heerte	1.375	794	581	449	32,7%	337	112
047	SZ-Hohenrode	187	96	91	12	6,4%	5	7
048	SZ-Immendorf	394	199	195	53	13,5%	29	24
050	SZ-Lebenstedt, Abschnitt I	1.401	723	678	680	48,5%	366	314
051	SZ-Lebenstedt, Abschnitt II	3.123	1.589	1.534	948	30,4%	503	445
052	SZ-Lebenstedt, Abschnitt III	2.100	1.092	1.008	547	26,0%	318	229
053	SZ-Lebenstedt, Abschnitt IV	2.262	1.132	1.130	1.020	45,1%	542	478
054	SZ-Lebenstedt, Abschnitt V	4.757	2.521	2.236	2.504	52,6%	1.379	1.125
055	SZ-Lebenstedt, Abschnitt VI	3.235	1.697	1.538	1.824	56,4%	977	847
056	SZ-Lebenstedt, Abschnitt VII	3.284	1.580	1.704	1.150	35,0%	567	583
057	SZ-Lebenstedt, Abschnitt VIII	2.919	1.397	1.522	867	29,7%	427	440
058	SZ-Lebenstedt, Abschnitt IX	1.278	651	627	316	24,7%	170	146
059	SZ-Lebenstedt, Abschnitt X	2.921	1.320	1.601	569	19,5%	269	300
060	SZ-Lebenstedt, Alt	1.430	680	750	171	12,0%	98	73
061	SZ-Lebenstedt, Krähenriede	4.363	2.141	2.222	561	12,9%	270	291
062	SZ-Lebenstedt, Fredenberg	11.907	5.820	6.087	3.843	32,3%	1.915	1.928
063	SZ-Lebenstedt, City	965	535	430	416	43,1%	231	185
050-063	SZ-Lebenstedt	45.945	22.878	23.067	15.416	33,6%	8.032	7.384
	Stadt Salzgitter	107.465	53.921	53.544	24.264	22,6%	12.966	11.298

³⁵ ohne Personen mit Nebenwohnung

2.4.26 Einwohner nach Geschlecht, Staatsangehörigkeit und statistischen Bezirken / Teil2³⁶

Quelle: Stadt Salzgitter, Referat für Wirtschafts- und Europaangelegenheiten

Stat. Bezirk Nr.	Stadtteil / Statistischer Bezirk	Einwohner						
		Gesamt			Ausländer			
		gesamt	männlich	weiblich	gesamt	v.H.	männlich	weiblich
070	SZ-Lesse	1.077	530	547	20	1,9%	10	10
071	SZ-Lichtenberg	3.322	1.649	1.673	175	5,3%	80	95
072	SZ-Lobmachersen	799	396	403	21	2,6%	14	7
073	SZ-Ohlendorf	509	274	235	29	5,7%	20	9
074	SZ-Osterlinde	385	189	196	24	6,2%	9	15
075	SZ-Reppner	652	330	322	57	8,7%	29	28
076	SZ-Ringelheim	2.053	1.033	1.020	111	5,4%	57	54
077	SZ-Salder	1.371	691	680	93	6,8%	47	46
078	SZ-Thiede, Steterburg	2.766	1.454	1.312	992	35,9%	523	469
079	SZ-Thiede, Hagenkamp	2.070	1.024	1.046	89	4,3%	39	50
080	SZ-Thiede, Altsteterburg	1.587	757	830	119	7,5%	68	51
081	SZ-Thiede, Alt	3.162	1.571	1.591	256	8,1%	137	119
082	SZ-Thiede, Süd	1.211	597	614	109	9,0%	49	60
078-082	SZ-Thiede	10.796	5.403	5.393	1.565	14,5%	816	749
085	SZ-Watenstedt	282	157	125	106	37,6%	64	42
090	SZ-Sauingen	413	197	216	13	3,1%	7	6
091	SZ-Üfingen	775	397	378	50	6,5%	33	17
Stadt Salzgitter		107.465	53.921	53.544	24.264	22,6%	12.966	11.298

³⁶ ohne Personen mit Nebenwohnung

2.4.27 Entwicklung der Einwohnerzahl nach Ortschaften und Quartalen³⁷

Quelle: Stadt Salzgitter; Referat für Wirtschafts- und Europaangelegenheiten

Ortschaft/Stadtteil	Bevölkerung am Ort der Hauptwohnung					Veränderung 2023	
	31.12.2022	31.03.2023	30.06.2023	30.09.2023	31.12.2023	Anzahl	%
Ortschaft Nord	48.500	48.532	48.516	48.712	48.829	329	0,7%
Salzgitter ST Bruchmachersen	754	747	757	759	770	16	2,1%
Salzgitter ST Engelnstedt	746	753	756	735	743	-3	-0,4%
Salzgitter ST Lebenstedt	45.610	45.644	45.623	45.841	45.945	335	0,7%
Salzgitter ST Salder	1.390	1.388	1.380	1.377	1.371	-19	-1,4%
Ortschaft Nordost	12.555	12.509	12.484	12.493	12.461	-94	-0,7%
Salzgitter ST Beddingen	430	454	452	473	477	47	10,9%
Salzgitter ST Sauingen	423	423	418	416	413	-10	-2,4%
Salzgitter ST Thiede	10.890	10.835	10.825	10.820	10.796	-94	-0,9%
Salzgitter ST Üfingen	812	797	789	784	775	-37	-4,6%
Ortschaft Nordwest	5.457	5.459	5.455	5.444	5.436	-21	-0,4%
Salzgitter ST Lesse	1.103	1.112	1.105	1.089	1.077	-26	-2,4%
Salzgitter ST Lichtenberg	3.299	3.295	3.311	3.324	3.322	23	0,7%
Salzgitter ST Osterlinde	390	389	382	383	385	-5	-1,3%
Salzgitter ST Reppner	665	663	657	648	652	-13	-2,0%
Ortschaft Ost	3.513	3.516	3.500	3.503	3.519	6	0,2%
Salzgitter ST Bleckenstedt	619	616	610	603	605	-14	-2,3%
Salzgitter ST Drütte	422	413	409	412	401	-21	-5,0%
Salzgitter ST Hallendorf	1.790	1.807	1.789	1.811	1.837	47	2,6%
Salzgitter ST Immendorf	406	401	401	396	394	-12	-3,0%
Salzgitter ST Watenstedt	276	279	291	281	282	6	2,2%
Ortschaft Süd	24.802	24.843	24.850	24.940	24.923	121	0,5%
Salzgitter ST Bad	21.265	21.292	21.324	21.409	21.393	128	0,6%
Salzgitter ST Gitter	789	791	779	782	771	-18	-2,3%
Salzgitter ST Groß Mahner	531	537	526	523	519	-12	-2,3%
Salzgitter ST Hohenrode	189	188	187	188	187	-2	-1,1%
Salzgitter ST Ringelheim	2.028	2.035	2.034	2.038	2.053	25	1,2%
Ortschaft Südost	3.542	3.530	3.538	3.509	3.506	-36	-1,0%
Salzgitter ST Barum	717	713	717	685	681	-36	-5,0%
Salzgitter ST Beinum	491	499	492	493	487	-4	-0,8%
Salzgitter ST Flachstökheim	1.002	1.000	1.009	1.025	1.030	28	2,8%
Salzgitter ST Lobmachersen	810	799	807	804	799	-11	-1,4%
Salzgitter ST Ohlendorf	522	519	513	502	509	-13	-2,5%
Ortschaft West	8.576	8.624	8.722	8.783	8.791	215	2,5%
Salzgitter ST Calbecht	285	284	280	280	270	-15	-5,3%
Salzgitter ST Engerode	253	251	248	239	244	-9	-3,6%
Salzgitter ST Gebhardshagen	6.873	6.882	6.848	6.888	6.902	29	0,4%
Salzgitter ST Heerte	1.165	1.207	1.346	1.376	1.375	210	18,0%
Stadt Salzgitter	106.945	107.013	107.065	107.384	107.465	520	0,5%

³⁷ ohne Personen mit Nebenwohnung

2.4.28 Bevölkerungszunahme / -abnahme 2023 nach Ortschaften

Quelle: Stadt Salzgitter; Referat für Wirtschafts- und Europaangelegenheiten

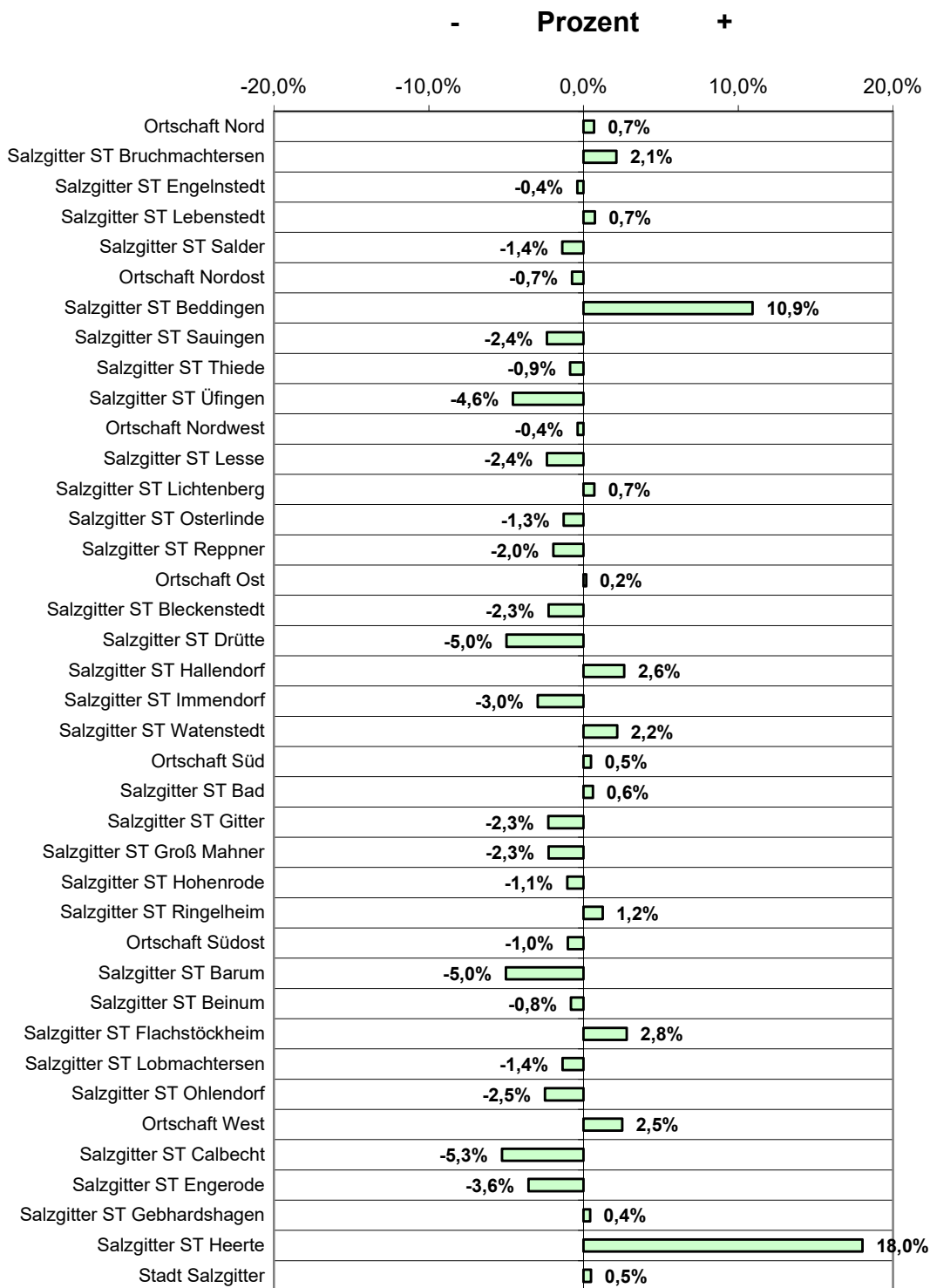

2.4.29 Entwicklung der Einwohnerzahl nach Stadtteilen und Quartalen³⁸

Quelle: Stadt Salzgitter; Referat für Wirtschafts- und Europaangelegenheiten

Ortschaft/Stadteil	Bevölkerung am Ort der Hauptwohnung					Veränderung 2023	
	31.12.2022	31.03.2023	30.06.2023	30.09.2023	31.12.2023	Anzahl	%
Salzgitter ST Bad	21.265	21.292	21.324	21.409	21.393	128	0,6%
Salzgitter ST Barum	717	713	717	685	681	-36	-5,0%
Salzgitter ST Beddingen	430	454	452	473	477	47	10,9%
Salzgitter ST Beinum	491	499	492	493	487	-4	-0,8%
Salzgitter ST Bleckenstedt	619	616	610	603	605	-14	-2,3%
Salzgitter ST Bruchmachersen	754	747	757	759	770	16	2,1%
Salzgitter ST Calbecht	285	284	280	280	270	-15	-5,3%
Salzgitter ST Drütte	422	413	409	412	401	-21	-5,0%
Salzgitter ST Engelnstedt	746	753	756	735	743	-3	-0,4%
Salzgitter ST Engerode	253	251	248	239	244	-9	-3,6%
Salzgitter ST Flachstöckheim	1.002	1.000	1.009	1.025	1.030	28	2,8%
Salzgitter ST Gebhardshagen	6.873	6.882	6.848	6.888	6.902	29	0,4%
Salzgitter ST Gitter	789	791	779	782	771	-18	-2,3%
Salzgitter ST Groß Mahner	531	537	526	523	519	-12	-2,3%
Salzgitter ST Hallendorf	1.790	1.807	1.789	1.811	1.837	47	2,6%
Salzgitter ST Heerte	1.165	1.207	1.346	1.376	1.375	210	18,0%
Salzgitter ST Hohenrode	189	188	187	188	187	-2	-1,1%
Salzgitter ST Immendorf	406	401	401	396	394	-12	-3,0%
Salzgitter ST Lebenstedt	45.610	45.644	45.623	45.841	45.945	335	0,7%
Salzgitter ST Lesse	1.103	1.112	1.105	1.089	1.077	-26	-2,4%
Salzgitter ST Lichtenberg	3.299	3.295	3.311	3.324	3.322	23	0,7%
Salzgitter ST Lobmachersen	810	799	807	804	799	-11	-1,4%
Salzgitter ST Ohlendorf	522	519	513	502	509	-13	-2,5%
Salzgitter ST Osterlinde	390	389	382	383	385	-5	-1,3%
Salzgitter ST Reppner	665	663	657	648	652	-13	-2,0%
Salzgitter ST Ringelheim	2.028	2.035	2.034	2.038	2.053	25	1,2%
Salzgitter ST Salder	1.390	1.388	1.380	1.377	1.371	-19	-1,4%
Salzgitter ST Sauingen	423	423	418	416	413	-10	-2,4%
Salzgitter ST Thiede	10.890	10.835	10.825	10.820	10.796	-94	-0,9%
Salzgitter ST Üfingen	812	797	789	784	775	-37	-4,6%
Salzgitter ST Watenstedt	276	279	291	281	282	6	2,2%
Stadt Salzgitter	106.945	107.013	107.065	107.384	107.465	520	0,5%

³⁸ ohne Personen mit Nebenwohnung

2.4.30 Bevölkerungszu- / -abnahme 2023 nach Stadtteilen

Quelle: Stadt Salzgitter; Referat für Wirtschafts- und Europaangelegenheiten

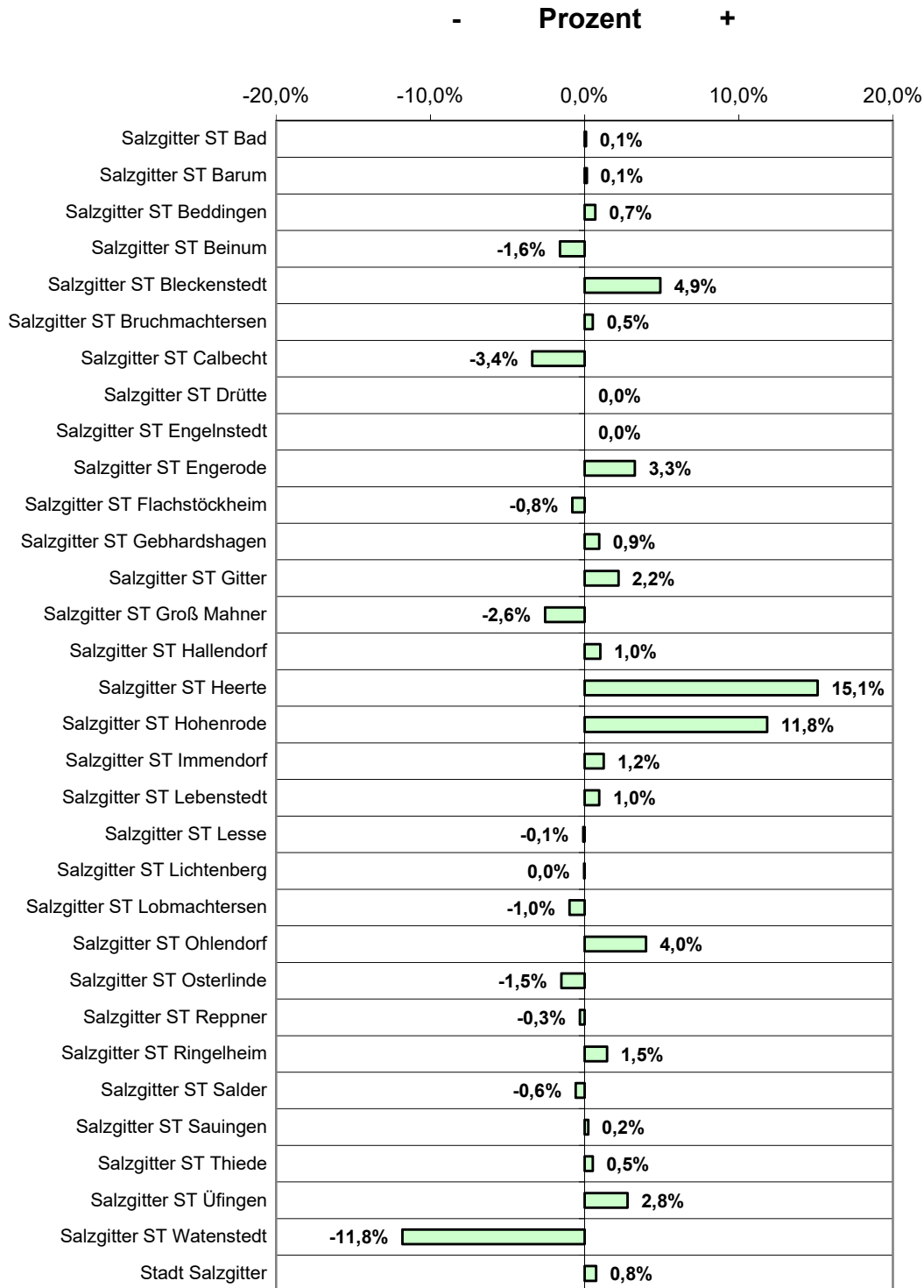

2.4.31 Entwicklung der Einwohnerzahl nach Ortschaft und Geschlecht³⁹

Quelle: Stadt Salzgitter; Referat für Wirtschafts- und Europaangelegenheiten

Ortschaft/Stadteil	Bevölkerung am Ort der Hauptwohnung					Veränderung 2023 (Jan. - Dez.)			
	gesamt	männlich	%	w eiblich	%	männlich	%	w eiblich	%
Ortschaft Nord	48.829	24.323	49,8%	24.506	50,2%	295	1,2%	34	0,1%
Salzgitter ST Bruchmachersen	770	383	49,7%	387	50,3%	11	2,9%	5	1,3%
Salzgitter ST Engelnstedt	743	371	49,9%	372	50,1%	3	0,8%	-6	-1,6%
Salzgitter ST Lebenstedt	45.945	22.878	49,8%	23.067	50,2%	279	1,2%	56	0,2%
Salzgitter ST Salder	1.371	691	50,4%	680	49,6%	2	0,3%	-21	-3,1%
Ortschaft Nordost	12.461	6.253	50,2%	6.208	49,8%	-8	-0,1%	-86	-1,4%
Salzgitter ST Beddingen	477	256	53,7%	221	46,3%	44	17,2%	3	1,4%
Salzgitter ST Sauingen	413	197	47,7%	216	52,3%	-6	-3,0%	-4	-1,9%
Salzgitter ST Thiede	10.796	5.403	50,0%	5.393	50,0%	-36	-0,7%	-58	-1,1%
Salzgitter ST Üfingen	775	397	51,2%	378	48,8%	-10	-2,5%	-27	-7,1%
Ortschaft Nordwest	5.436	2.698	49,6%	2.738	50,4%	-24	-0,9%	3	0,1%
Salzgitter ST Lesse	1.077	530	49,2%	547	50,8%	-18	-3,4%	-8	-1,5%
Salzgitter ST Lichtenberg	3.322	1.649	49,6%	1.673	50,4%	4	0,2%	19	1,1%
Salzgitter ST Osterlinde	385	189	49,1%	196	50,9%	-3	-1,6%	-2	-1,0%
Salzgitter ST Reppner	652	330	50,6%	322	49,4%	-7	-2,1%	-6	-1,9%
Ortschaft Ost	3.519	1.898	53,9%	1.621	46,1%	18	0,9%	-12	-0,7%
Salzgitter ST Bleckenstedt	605	324	53,6%	281	46,4%	-8	-2,5%	-6	-2,1%
Salzgitter ST Drütte	401	211	52,6%	190	47,4%	-9	-4,3%	-12	-6,3%
Salzgitter ST Hallendorf	1.837	1.007	54,8%	830	45,2%	41	4,1%	6	0,7%
Salzgitter ST Immendorf	394	199	50,5%	195	49,5%	-10	-5,0%	-2	-1,0%
Salzgitter ST Watenstedt	282	157	55,7%	125	44,3%	4	2,5%	2	1,6%
Ortschaft Süd	24.923	12.444	49,9%	12.479	50,1%	92	0,7%	29	0,2%
Salzgitter ST Bad	21.393	10.653	49,8%	10.740	50,2%	92	0,9%	36	0,3%
Salzgitter ST Gitter	771	405	52,5%	366	47,5%	-	0,0%	-18	-4,9%
Salzgitter ST Groß Mahner	519	257	49,5%	262	50,5%	-9	-3,5%	-3	-1,1%
Salzgitter ST Hohenrode	187	96	51,3%	91	48,7%	2	2,1%	-4	-4,4%
Salzgitter ST Ringelheim	2.053	1.033	50,3%	1.020	49,7%	7	0,7%	18	1,8%
Ortschaft Südost	3.506	1.795	51,2%	1.711	48,8%	-15	-0,8%	-21	-1,2%
Salzgitter ST Barum	681	356	52,3%	325	47,7%	-15	-4,2%	-21	-6,5%
Salzgitter ST Beinum	487	244	50,1%	243	49,9%	-4	-1,6%	-	0,0%
Salzgitter ST Flachstökheim	1.030	525	51,0%	505	49,0%	14	2,7%	14	2,8%
Salzgitter ST Lobmachersen	799	396	49,6%	403	50,4%	-6	-1,5%	-5	-1,2%
Salzgitter ST Ohlendorf	509	274	53,8%	235	46,2%	-4	-1,5%	-9	-3,8%
Ortschaft West	8.791	4.510	51,3%	4.281	48,7%	199	4,4%	16	0,4%
Salzgitter ST Calbecht	270	133	49,3%	137	50,7%	-5	-3,8%	-10	-7,3%
Salzgitter ST Engerode	244	130	53,3%	114	46,7%	-4	-3,1%	-5	-4,4%
Salzgitter ST Gebhardshagen	6.902	3.453	50,0%	3.449	50,0%	30	0,9%	-1	0,0%
Salzgitter ST Heerte	1.375	794	57,7%	581	42,3%	178	22,4%	32	5,5%
Stadt Salzgitter	107.465	53.921	50,2%	53.544	49,8%	557	1,0%	-37	-0,1%

³⁹ ohne Personen mit Nebenwohnung

2.4.32 Entwicklung der Einwohnerzahl nach Stadtteil und Geschlecht⁴⁰

Quelle: Stadt Salzgitter; Referat für Wirtschafts- und Europaangelegenheiten

Ortschaft/Stadtteil	Bevölkerung am Ort der Hauptwohnung					Veränderung 2023 (Jan. - Dez.)			
	gesamt	männlich	%	w eiblich	%	männlich	%	w eiblich	%
Salzgitter ST Bad	21.393	10.653	49,8%	10.740	50,2%	92	0,9%	36	0,3%
Salzgitter ST Barum	681	356	52,3%	325	47,7%	-15	-4,2%	-21	-6,5%
Salzgitter ST Beddingen	477	256	53,7%	221	46,3%	44	17,2%	3	1,4%
Salzgitter ST Beinum	487	244	50,1%	243	49,9%	-4	-1,6%	-	0,0%
Salzgitter ST Bleckenstedt	605	324	53,6%	281	46,4%	-8	-2,5%	-6	-2,1%
Salzgitter ST Bruchmachersen	770	383	49,7%	387	50,3%	11	2,9%	5	1,3%
Salzgitter ST Calbecht	270	133	49,3%	137	50,7%	-5	-3,8%	-10	-7,3%
Salzgitter ST Drütte	401	211	52,6%	190	47,4%	-9	-4,3%	-12	-6,3%
Salzgitter ST Engelnstedt	743	371	49,9%	372	50,1%	3	0,8%	-6	-1,6%
Salzgitter ST Engerode	244	130	53,3%	114	46,7%	-4	-3,1%	-5	-4,4%
Salzgitter ST Flachstöckheim	1.030	525	51,0%	505	49,0%	14	2,7%	14	2,8%
Salzgitter ST Gebhardshagen	6.902	3.453	50,0%	3.449	50,0%	30	0,9%	-1	0,0%
Salzgitter ST Gitter	771	405	52,5%	366	47,5%	-	0,0%	-18	-4,9%
Salzgitter ST Groß Mahner	519	257	49,5%	262	50,5%	-9	-3,5%	-3	-1,1%
Salzgitter ST Hallendorf	1.837	1.007	54,8%	830	45,2%	41	4,1%	6	0,7%
Salzgitter ST Heerte	1.375	794	57,7%	581	42,3%	178	22,4%	32	5,5%
Salzgitter ST Hohenrode	187	96	51,3%	91	48,7%	2	2,1%	-4	-4,4%
Salzgitter ST Immendorf	394	199	50,5%	195	49,5%	-10	-5,0%	-2	-1,0%
Salzgitter ST Lebenstedt	45.945	22.878	49,8%	23.067	50,2%	279	1,2%	56	0,2%
Salzgitter ST Lesse	1.077	530	49,2%	547	50,8%	-18	-3,4%	-8	-1,5%
Salzgitter ST Lichtenberg	3.322	1.649	49,6%	1.673	50,4%	4	0,2%	19	1,1%
Salzgitter ST Lobmachersen	799	396	49,6%	403	50,4%	-6	-1,5%	-5	-1,2%
Salzgitter ST Ohlendorf	509	274	53,8%	235	46,2%	-4	-1,5%	-9	-3,8%
Salzgitter ST Osterlinde	385	189	49,1%	196	50,9%	-3	-1,6%	-2	-1,0%
Salzgitter ST Reppner	652	330	50,6%	322	49,4%	-7	-2,1%	-6	-1,9%
Salzgitter ST Ringelheim	2.053	1.033	50,3%	1.020	49,7%	7	0,7%	18	1,8%
Salzgitter ST Salder	1.371	691	50,4%	680	49,6%	2	0,3%	-21	-3,1%
Salzgitter ST Sauingen	413	197	47,7%	216	52,3%	-6	-3,0%	-4	-1,9%
Salzgitter ST Thiede	10.796	5.403	50,0%	5.393	50,0%	-36	-0,7%	-58	-1,1%
Salzgitter ST Üfingen	775	397	51,2%	378	48,8%	-10	-2,5%	-27	-7,1%
Salzgitter ST Watenstedt	282	157	55,7%	125	44,3%	4	2,5%	2	1,6%
Stadt Salzgitter	107.465	53.921	50,2%	53.544	49,8%	557	1,0%	-37	-0,1%

⁴⁰ ohne Personen mit Nebenwohnung

2.4.33 Entwicklung der Einwohnerzahl nach Ortschaften und Staatsangehörigkeit⁴¹

Quelle: Stadt Salzgitter, Referat für Wirtschafts- und Europaangelegenheiten

Ortschaft/Stadtteil	Bevölkerung am Ort der Hauptwohnung				Veränderung 2023 (Jan. - Dez.)			
	Ausländer		Deutsche		Ausländer		Deutsche	
	Anzahl	%	Anzahl	%	Anzahl	%	Anzahl	%
Ortschaft Nord	15.596	64,3%	33.233	39,9%	608	4,1%	-279	-0,8%
Salzgitter ST Bruchmachersen	49	0,2%	721	0,9%	4	8,9%	12	1,7%
Salzgitter ST Engelnstedt	38	0,2%	705	0,8%	1	2,7%	-4	-0,6%
Salzgitter ST Lebenstedt	15.416	63,5%	30.529	36,7%	616	4,2%	-281	-0,9%
Salzgitter ST Salder	93	0,4%	1.278	1,5%	-13	-12,3%	-6	-0,5%
Ortschaft Nordost	1.730	7,1%	10.731	12,9%	36	2,1%	-130	-1,2%
Salzgitter ST Beddingen	102	0,4%	375	0,5%	46	82,1%	1	0,3%
Salzgitter ST Sauingen	13	0,1%	400	0,5%	2	18,2%	-12	-2,9%
Salzgitter ST Thiede	1.565	6,4%	9.231	11,1%	-2	-0,1%	-92	-1,0%
Salzgitter ST Üfingen	50	0,2%	725	0,9%	-10	-16,7%	-27	-3,6%
Ortschaft Nordwest	276	1,1%	5.160	6,2%	11	4,2%	-32	-0,6%
Salzgitter ST Lesse	20	0,1%	1.057	1,3%	-7	-25,9%	-19	-1,8%
Salzgitter ST Lichtenberg	175	0,7%	3.147	3,8%	16	10,1%	7	0,2%
Salzgitter ST Linderlind	24	0,1%	361	0,4%	5	26,3%	-10	-2,7%
Salzgitter ST Reppner	57	0,2%	595	0,7%	-3	-5,0%	-10	-1,7%
Ortschaft Ost	782	3,2%	2.737	3,3%	59	8,2%	-53	-1,9%
Salzgitter ST Bleckenstedt	29	0,1%	576	0,7%	-	0,0%	-14	-2,4%
Salzgitter ST Drütte	23	0,1%	378	0,5%	-8	-25,8%	-13	-3,3%
Salzgitter ST Hallendorf	571	2,4%	1.266	1,5%	65	12,8%	-18	-1,4%
Salzgitter ST Immendorf	53	0,2%	341	0,4%	-7	-11,7%	-5	-1,4%
Salzgitter ST Watenstedt	106	0,4%	176	0,2%	9	9,3%	-3	-1,7%
Ortschaft Süd	4.538	18,7%	20.385	24,5%	315	7,5%	-194	-0,9%
Salzgitter ST Bad	4.345	17,9%	17.048	20,5%	286	7,0%	-158	-0,9%
Salzgitter ST Gitter	56	0,2%	715	0,9%	19	51,4%	-37	-4,9%
Salzgitter ST Groß Mahner	14	0,1%	505	0,6%	-2	-12,5%	-10	-1,9%
Salzgitter ST Hohenrode	12	0,0%	175	0,2%	-3	-20,0%	1	0,6%
Salzgitter ST Ringelheim	111	0,5%	1.942	2,3%	15	15,6%	10	0,5%
Ortschaft Südost	151	0,6%	3.355	4,0%	-20	-11,7%	-16	-0,5%
Salzgitter ST Barum	43	0,2%	638	0,8%	-20	-31,7%	-16	-2,4%
Salzgitter ST Beinum	6	0,0%	481	0,6%	-4	-40,0%	-	0,0%
Salzgitter ST Flachstökkeim	52	0,2%	978	1,2%	-	0,0%	28	2,9%
Salzgitter ST Lobmachersen	21	0,1%	778	0,9%	1	5,0%	-12	-1,5%
Salzgitter ST Ohlendorf	29	0,1%	480	0,6%	3	11,5%	-16	-3,2%
Ortschaft West	1.191	4,9%	7.600	9,1%	239	25,1%	-24	-0,3%
Salzgitter ST Calbecht	14	0,1%	256	0,3%	-1	-6,7%	-14	-5,2%
Salzgitter ST Engerode	6	0,0%	238	0,3%	1	20,0%	-10	-4,0%
Salzgitter ST Gebhardshagen	722	3,0%	6.180	7,4%	42	6,2%	-13	-0,2%
Salzgitter ST Heerte	449	1,9%	926	1,1%	197	78,2%	13	1,4%
Stadt Salzgitter	24.264	100%	83.201	100%	1.248	5,4%	-728	-0,9%

⁴¹ ohne Personen mit Nebenwohnung

2.4.34 Ausländer Zu- / Abnahme 2023 nach Ortschaften

Quelle: Stadt Salzgitter; Referat für Wirtschafts- und Europaangelegenheiten

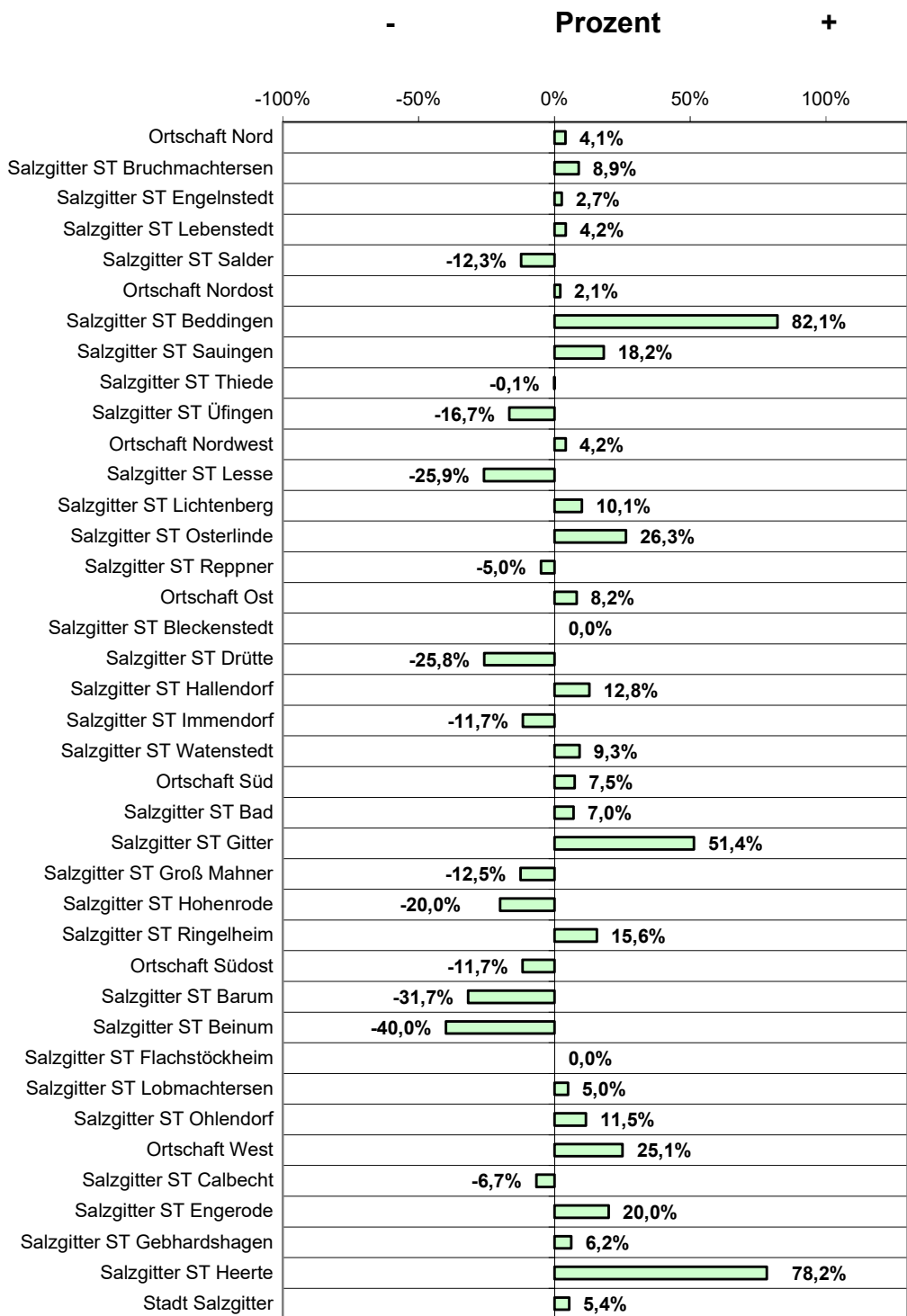

2.4.35 Entwicklung der Einwohnerzahl nach Stadtteilen und Staatsangehörigkeit⁴²

Quelle: Stadt Salzgitter; Referat für Wirtschafts- und Europaangelegenheiten

Ortschaft/Stadtteil	Bevölkerung am Ort der Hauptwohnung				Veränderung 2023(Jan. - Dez.)			
	Ausländer		Deutsche		Ausländer		Deutsche	
	Anzahl	%	Anzahl	%	Anzahl	%	Anzahl	%
Salzgitter ST Bad	4.345	17,9%	17.048	20,5%	286	7,0%	-158	-0,9%
Salzgitter ST Barum	43	0,2%	638	0,8%	-20	-31,7%	-16	-2,4%
Salzgitter ST Beddingen	102	0,4%	375	0,5%	46	82,1%	1	0,3%
Salzgitter ST Beinum	6	0,0%	481	0,6%	-4	-40,0%	-	0,0%
Salzgitter ST Bleckenstedt	29	0,1%	576	0,7%	-	0,0%	-14	-2,4%
Salzgitter ST Bruchmachersen	49	0,2%	721	0,9%	4	8,9%	12	1,7%
Salzgitter ST Calbecht	14	0,1%	256	0,3%	-1	-6,7%	-14	-5,2%
Salzgitter ST Drütte	23	0,1%	378	0,5%	-8	-25,8%	-13	-3,3%
Salzgitter ST Engelnstedt	38	0,2%	705	0,8%	1	2,7%	-4	-0,6%
Salzgitter ST Engerode	6	0,0%	238	0,3%	1	20,0%	-10	-4,0%
Salzgitter ST Flachstößkeim	52	0,2%	978	1,2%	-	0,0%	28	2,9%
Salzgitter ST Gebhardshagen	722	3,0%	6.180	7,4%	42	6,2%	-13	-0,2%
Salzgitter ST Gitter	56	0,2%	715	0,9%	19	51,4%	-37	-4,9%
Salzgitter ST Groß Mahner	14	0,1%	505	0,6%	-2	-12,5%	-10	-1,9%
Salzgitter ST Hallendorf	571	2,4%	1.266	1,5%	65	12,8%	-18	-1,4%
Salzgitter ST Heerte	449	1,9%	926	1,1%	197	78,2%	13	1,4%
Salzgitter ST Hohenrode	12	0,0%	175	0,2%	-3	-20,0%	1	0,6%
Salzgitter ST Immendorf	53	0,2%	341	0,4%	-7	-11,7%	-5	-1,4%
Salzgitter ST Lebenstedt	15.416	63,5%	30.529	36,7%	616	4,2%	-281	-0,9%
Salzgitter ST Lesse	20	0,1%	1.057	1,3%	-7	-25,9%	-19	-1,8%
Salzgitter ST Lichtenberg	175	0,7%	3.147	3,8%	16	10,1%	7	0,2%
Salzgitter ST Lobmachersen	21	0,1%	778	0,9%	1	5,0%	-12	-1,5%
Salzgitter ST Ohlendorf	29	0,1%	480	0,6%	3	11,5%	-16	-3,2%
Salzgitter ST Osterlinde	24	0,1%	361	0,4%	5	26,3%	-10	-2,7%
Salzgitter ST Reppner	57	0,2%	595	0,7%	-3	-5,0%	-10	-1,7%
Salzgitter ST Ringelheim	111	0,5%	1.942	2,3%	15	15,6%	10	0,5%
Salzgitter ST Salder	93	0,4%	1.278	1,5%	-13	-12,3%	-6	-0,5%
Salzgitter ST Sauingen	13	0,1%	400	0,5%	2	18,2%	-12	-2,9%
Salzgitter ST Thiede	1.565	6,4%	9.231	11,1%	-2	-0,1%	-92	-1,0%
Salzgitter ST Üfingen	50	0,2%	725	0,9%	-10	-16,7%	-27	-3,6%
Salzgitter ST Watenstedt	106	0,4%	176	0,2%	9	9,3%	-3	-1,7%
Stadt Salzgitter	24.264	100%	83.201	100%	1.248	5,4%	-728	-0,9%

⁴² ohne Personen mit Nebenwohnung

2.4.36 Ausländer Zu- / Abnahme 2023 nach Stadtteilen

Quelle: Stadt Salzgitter; Referat für Wirtschafts- und Europaangelegenheiten

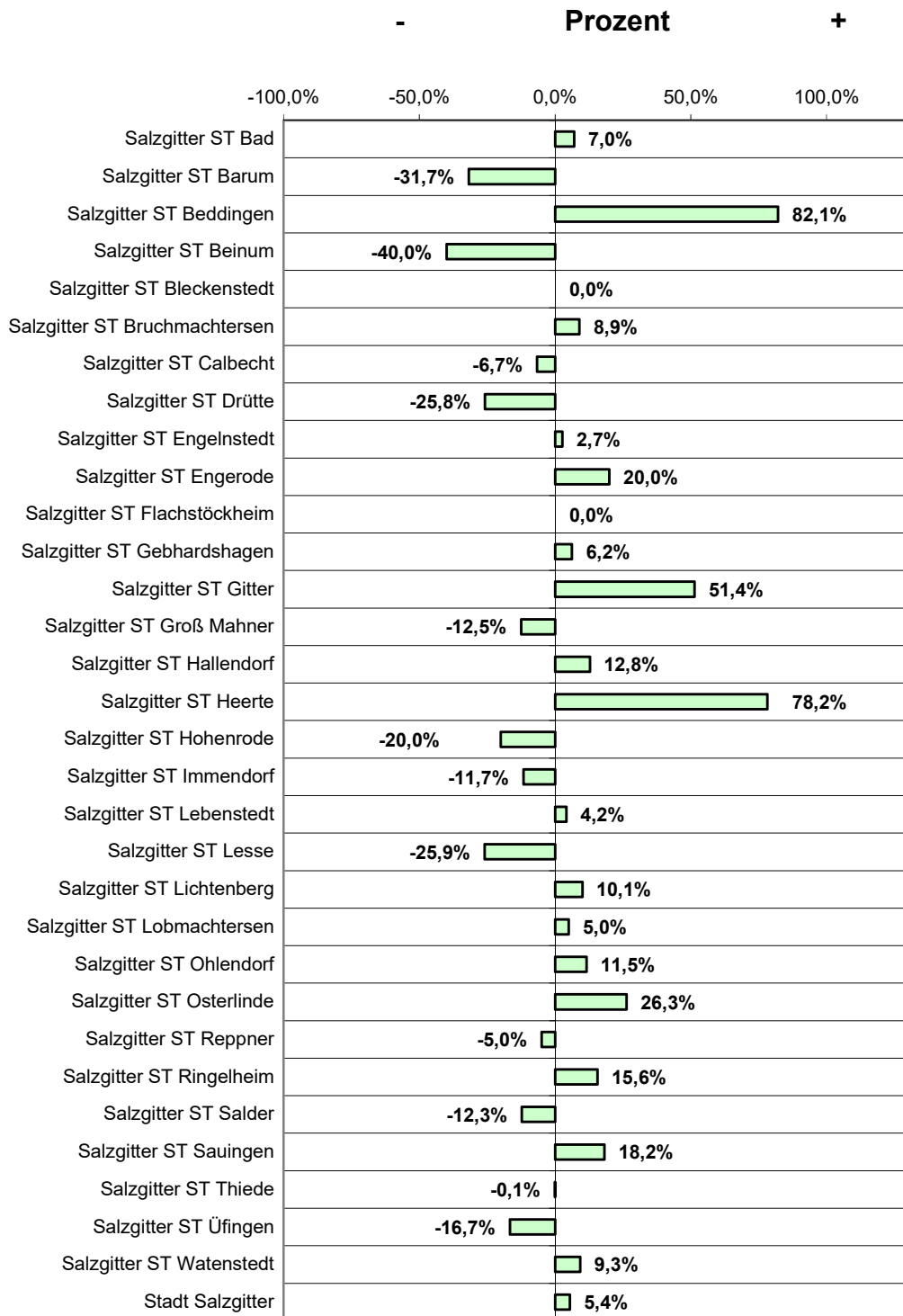

2.4.37 Ausländer nach Ortschaften und Geschlecht⁴³

Quelle: Stadt Salzgitter; Referat für Wirtschafts- und Europaangelegenheiten

Ortschaft/Stadtteil	Ausländer am Ort der Hauptwohnung					
	Gesamt		männlich		weiblich	
	Anzahl	%	Anzahl	%	Anzahl	%
Ortschaft Nord	15.596	31,9%	8.123	52,1%	7.473	47,9%
Salzgitter ST Bruchmachersen	49	6,4%	25	51,0%	24	49,0%
Salzgitter ST Engelnstedt	38	5,1%	19	50,0%	19	50,0%
Salzgitter ST Lebenstedt	15.416	33,6%	8.032	52,1%	7.384	47,9%
Salzgitter ST Salder	93	6,8%	47	50,5%	46	49,5%
Ortschaft Nordost	1.730	13,9%	932	53,9%	798	46,1%
Salzgitter ST Beddingen	102	21,4%	76	74,5%	26	25,5%
Salzgitter ST Sauingen	13	3,1%	7	53,8%	6	46,2%
Salzgitter ST Thiede	1.565	14,5%	816	52,1%	749	47,9%
Salzgitter ST Üfingen	50	6,5%	33	66,0%	17	34,0%
Ortschaft Nordw est	276	5,1%	128	46,4%	148	53,6%
Salzgitter ST Lesse	20	1,9%	10	50,0%	10	50,0%
Salzgitter ST Lichtenberg	175	5,3%	80	45,7%	95	54,3%
Salzgitter ST Osterlinde	24	6,2%	9	37,5%	15	62,5%
Salzgitter ST Reppner	57	8,7%	29	50,9%	28	49,1%
Ortschaft Ost	782	22,2%	469	60,0%	313	40,0%
Salzgitter ST Bleckenstedt	29	4,8%	12	41,4%	17	58,6%
Salzgitter ST Drütte	23	5,7%	12	52,2%	11	47,8%
Salzgitter ST Hallendorf	571	31,1%	352	61,6%	219	38,4%
Salzgitter ST Immendorf	53	13,5%	29	54,7%	24	45,3%
Salzgitter ST Watenstedt	106	37,6%	64	60,4%	42	39,6%
Ortschaft Süd	4.538	18,2%	2.490	54,9%	2.048	45,1%
Salzgitter ST Bad	4.345	20,3%	2.380	54,8%	1.965	45,2%
Salzgitter ST Gitter	56	7,3%	43	76,8%	13	23,2%
Salzgitter ST Groß Mahner	14	2,7%	5	35,7%	9	64,3%
Salzgitter ST Hohenrode	12	6,4%	5	41,7%	7	58,3%
Salzgitter ST Ringelheim	111	5,4%	57	51,4%	54	48,6%
Ortschaft Südost	151	4,3%	87	57,6%	64	42,4%
Salzgitter ST Barum	43	6,3%	21	48,8%	22	51,2%
Salzgitter ST Beinum	6	1,2%	3	50,0%	3	50,0%
Salzgitter ST Flachstöckheim	52	5,0%	29	55,8%	23	44,2%
Salzgitter ST Lobmachersen	21	2,6%	14	66,7%	7	33,3%
Salzgitter ST Ohlendorf	29	5,7%	20	69,0%	9	31,0%
Ortschaft West	1.191	13,5%	737	61,9%	454	38,1%
Salzgitter ST Calbecht	14	5,2%	10	71,4%	4	28,6%
Salzgitter ST Engerode	6	2,5%	4	66,7%	2	33,3%
Salzgitter ST Gebhardshagen	722	10,5%	386	53,5%	336	46,5%
Salzgitter ST Heerte	449	32,7%	337	75,1%	112	24,9%
Stadt Salzgitter	24.264	22,6%	12.966	53,4%	11.298	46,6%

⁴³ ohne Personen mit Nebenwohnung

2.4.38 Ausländeranteil in Ortschaften und Stadtteilen / Anteil in % an der Gesamtbevölkerung

Quelle: Stadt Salzgitter; Referat für Wirtschafts- und Europaangelegenheiten

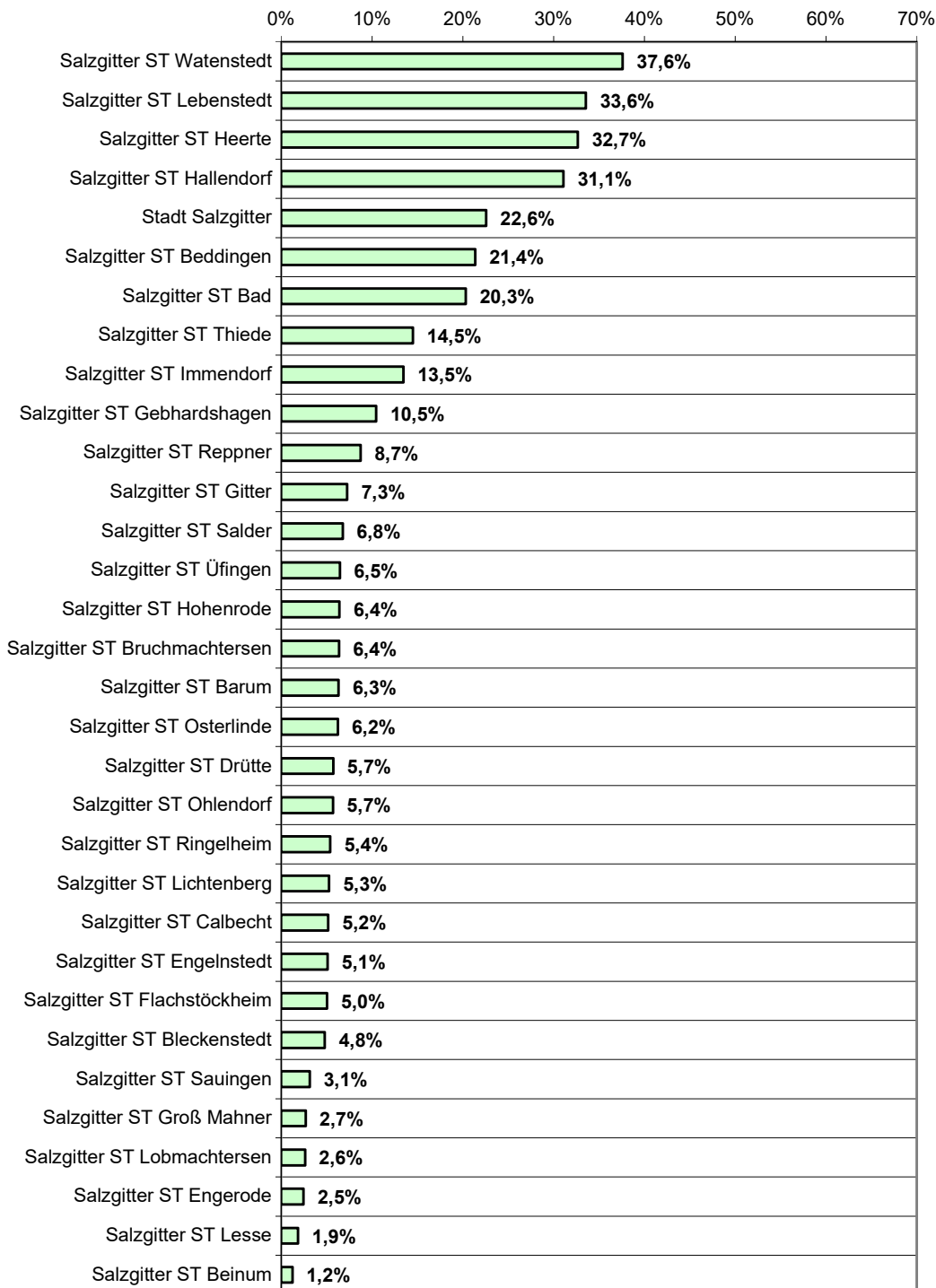

2.4.39 Ausländer nach Stadtteilen und Geschlecht⁴⁴

Quelle: Stadt Salzgitter; Referat für Wirtschafts- und Europaangelegenheiten

Ortschaft/Stadteil	Ausländer am Ort der Hauptwohnung					
	Gesamt		männlich		weiblich	
	Anzahl	%	Anzahl	%	Anzahl	%
Salzgitter ST Bad	4.345	20,3%	2.380	54,8%	1.965	45,2%
Salzgitter ST Barum	43	6,3%	21	48,8%	22	51,2%
Salzgitter ST Beddingen	102	21,4%	76	74,5%	26	25,5%
Salzgitter ST Beinum	6	1,2%	3	50,0%	3	50,0%
Salzgitter ST Bleckenstedt	29	4,8%	12	41,4%	17	58,6%
Salzgitter ST Bruchmachersen	49	6,4%	25	51,0%	24	49,0%
Salzgitter ST Calbecht	14	5,2%	10	71,4%	4	28,6%
Salzgitter ST Drütte	23	5,7%	12	52,2%	11	47,8%
Salzgitter ST Engelnstedt	38	5,1%	19	50,0%	19	50,0%
Salzgitter ST Engerode	6	2,5%	4	66,7%	2	33,3%
Salzgitter ST Flachstöckheim	52	5,0%	29	55,8%	23	44,2%
Salzgitter ST Gebhardshagen	722	10,5%	386	53,5%	336	46,5%
Salzgitter ST Gitter	56	7,3%	43	76,8%	13	23,2%
Salzgitter ST Groß Mahner	14	2,7%	5	35,7%	9	64,3%
Salzgitter ST Hallendorf	571	31,1%	352	61,6%	219	38,4%
Salzgitter ST Heerte	449	32,7%	337	75,1%	112	24,9%
Salzgitter ST Hohenrode	12	6,4%	5	41,7%	7	58,3%
Salzgitter ST Immendorf	53	13,5%	29	54,7%	24	45,3%
Salzgitter ST Lebenstedt	15.416	33,6%	8.032	52,1%	7.384	47,9%
Salzgitter ST Lesse	20	1,9%	10	50,0%	10	50,0%
Salzgitter ST Lichtenberg	175	5,3%	80	45,7%	95	54,3%
Salzgitter ST Lobmachersen	21	2,6%	14	66,7%	7	33,3%
Salzgitter ST Ohlendorf	29	5,7%	20	69,0%	9	31,0%
Salzgitter ST Osterlinde	24	6,2%	9	37,5%	15	62,5%
Salzgitter ST Reppner	57	8,7%	29	50,9%	28	49,1%
Salzgitter ST Ringelheim	111	5,4%	57	51,4%	54	48,6%
Salzgitter ST Salder	93	6,8%	47	50,5%	46	49,5%
Salzgitter ST Sauingen	13	3,1%	7	53,8%	6	46,2%
Salzgitter ST Thiede	1.565	14,5%	816	52,1%	749	47,9%
Salzgitter ST Üfingen	50	6,5%	33	66,0%	17	34,0%
Salzgitter ST Watenstedt	106	37,6%	64	60,4%	42	39,6%
Stadt Salzgitter	24.264	22,6%	12.966	53,4%	11.298	46,6%

⁴⁴ ohne Personen mit Nebenwohnung

2.4.40 Ausländer nach Stadtteilen / Anteil in % an der Gesamtbevölkerung

Quelle: Stadt Salzgitter; Referat für Wirtschafts- und Europaangelegenheiten

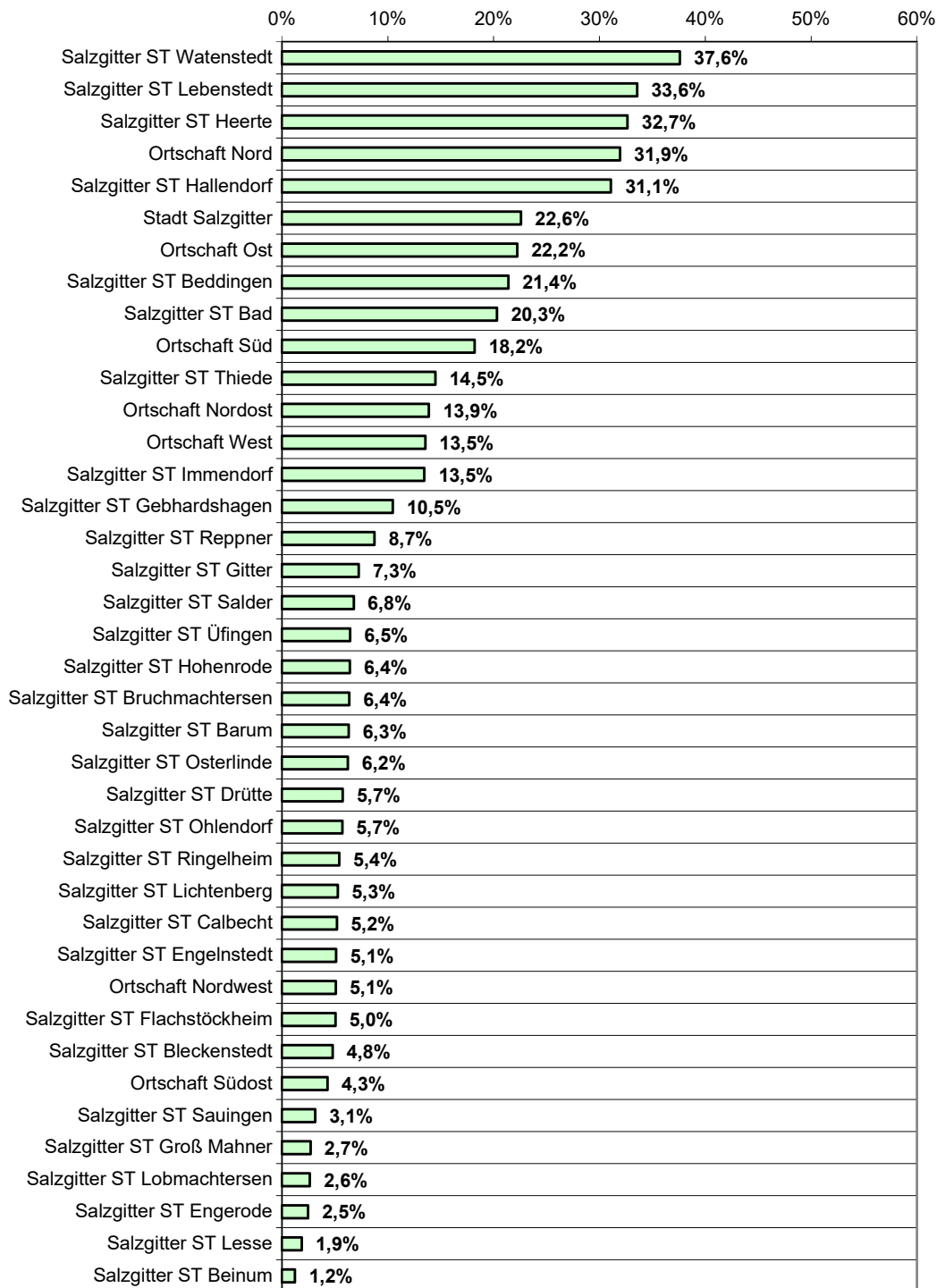

2.4.41 Bevölkerungsentwicklung 1994 bis 2023 / Einwohner, Fläche und Einwohner je km² ⁴⁵

Quelle: Stadt Salzgitter, Referat für Wirtschafts- und Europaangelegenheiten

Jahr	Bevölkerung am Ort der Hauptwohnung				
	Gesamt	Veränderung zum Vorjahr		Kataster- Fläche/ha	Einwohner je km ²
		Anzahl	%		
1994	117.083	63	0,1%	22.391	523
1995	116.955	-128	-0,1%	22.394	522
1996	116.135	-820	-0,7%	22.394	519
1997	114.654	-1.481	-1,3%	22.393	512
1998	113.271	-1.383	-1,2%	22.393	506
1999	112.318	-953	-0,8%	22.394	502
2000	111.714	-604	-0,5%	22.394	499
2001	111.269	-445	-0,4%	22.394	497
2002	110.334	-935	-0,8%	22.394	493
2003	109.348	-986	-0,9%	22.396	488
2004	108.286	-1.062	-1,0%	22.391	484
2005	107.166	-1.120	-1,0%	22.390	479
2006	106.077	-1.089	-1,0%	22.390	474
2007	104.637	-1.440	-1,4%	22.390	467
2008	103.674	-963	-0,9%	22.390	463
2009	102.625	-1.049	-1,0%	22.391	458
2010	101.516	-1.109	-1,1%	22.391	453
2011	100.877	-639	-0,6%	22.391	451
2012	100.385	-492	-0,5%	22.392	448
2013	100.445	60	0,1%	22.392	449
2014	101.214	769	0,8%	22.392	452
2015	103.391	2.177	2,1%	22.392	462
2016	106.098	2.707	2,6%	22.392	474
2017	107.014	910	0,9%	22.392	478
2018	107.426	412	0,4%	22.392	480
2019	106.749	-677	-0,6%	22.392	477
2020	106.299	-450	-0,4%	22.393	475
2021	106.145	-154	-0,1%	22.394	474
2022	106.945	800	0,8%	22.394	478
2023	107.465	520	0,5%	22.394	480

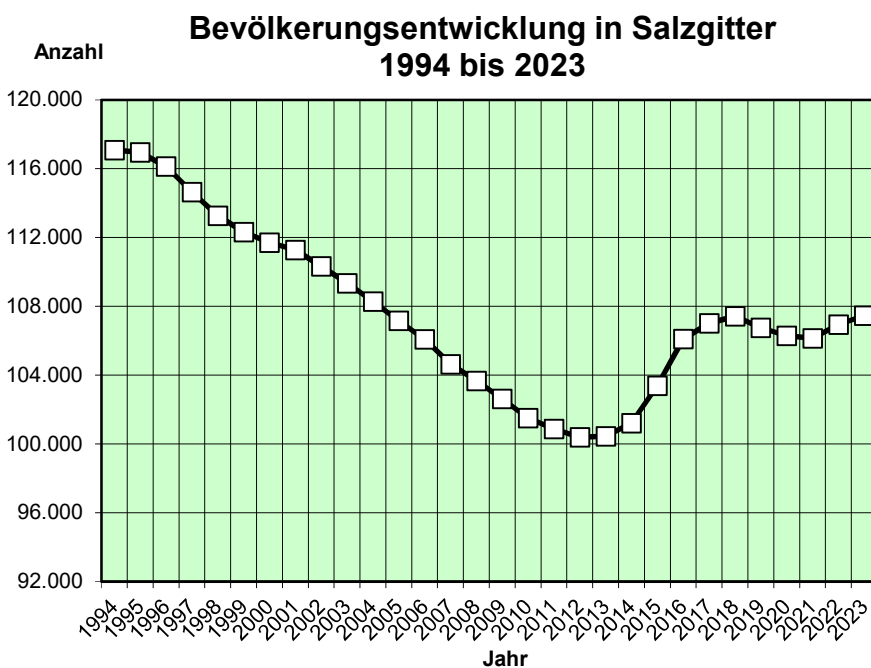

⁴⁵ ohne Personen mit Nebenwohnung

2.4.42 Bevölkerungszunahme / -abnahme in Salzgitter 1994 bis 2023⁴⁶

Quelle: Stadt Salzgitter; Referat für Wirtschafts- und Europaangelegenheiten

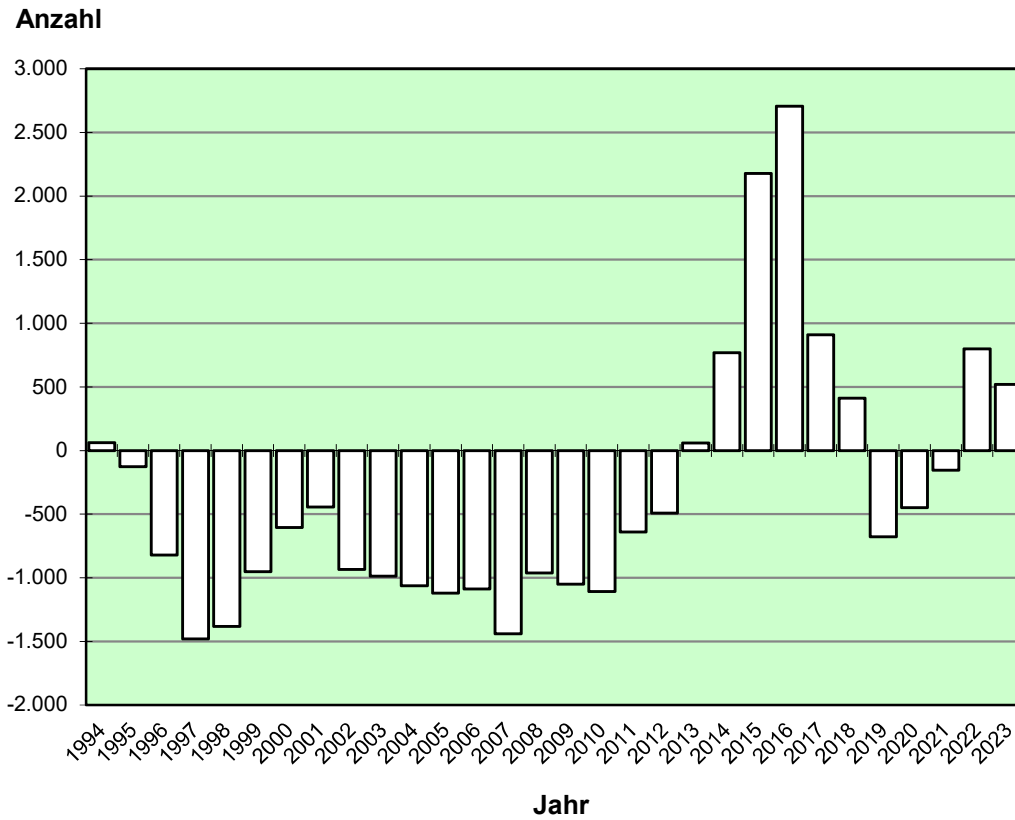

⁴⁶ ohne Personen mit Nebenwohnung

2.4.43 Geburten / Sterbefälle in Salzgitter 1994 bis 2023

Quelle: Stadt Salzgitter; Referat für Wirtschafts- und Europaangelegenheiten

Jahr	Bevölkerung am Ort der Hauptwohnung					
	Gesamt	Geburten	Sterbefälle	Saldo	je 10.000 Einwohner	
					Geburten	Sterbefälle
1994	117.083	1.188	1.417	-229	101	121
1995	116.955	1.143	1.382	-239	98	118
1996	116.135	1.245	1.330	-85	107	115
1997	114.654	1.216	1.348	-132	106	118
1998	113.271	1.128	1.303	-175	100	115
1999	112.318	1.109	1.419	-310	99	126
2000	111.714	1.098	1.303	-205	98	117
2001	111.269	1.024	1.246	-222	92	112
2002	110.334	1.009	1.325	-316	91	120
2003	109.348	890	1.386	-496	81	127
2004	108.286	860	1.244	-384	79	115
2005	107.166	871	1.256	-385	81	117
2006	106.077	850	1.273	-423	80	120
2007	104.637	818	1.310	-492	78	125
2008	103.674	839	1.298	-459	81	125
2009	102.625	748	1.266	-518	73	123
2010	101.516	787	1.290	-503	78	127
2011	100.877	791	1.195	-404	78	118
2012	100.385	779	1.263	-484	78	126
2013	100.445	783	1.348	-565	78	134
2014	101.214	836	1.352	-516	83	134
2015	103.391	860	1.413	-553	83	137
2016	106.098	1.030	1.328	-298	97	125
2017	107.014	1.072	1.469	-397	100	137
2018	107.427	1.140	1.417	-277	106	132
2019	106.749	1.063	1.410	-347	100	132
2020	106.299	1.068	1.466	-398	100	138
2021	106.145	1.072	1.385	-313	101	130
2022	106.945	1.043	1.551	-508	98	145
2023	107.465	1.030	1.531	-501	96	142

Geburten und Sterbefälle in Salzgitter
1994 bis 2023

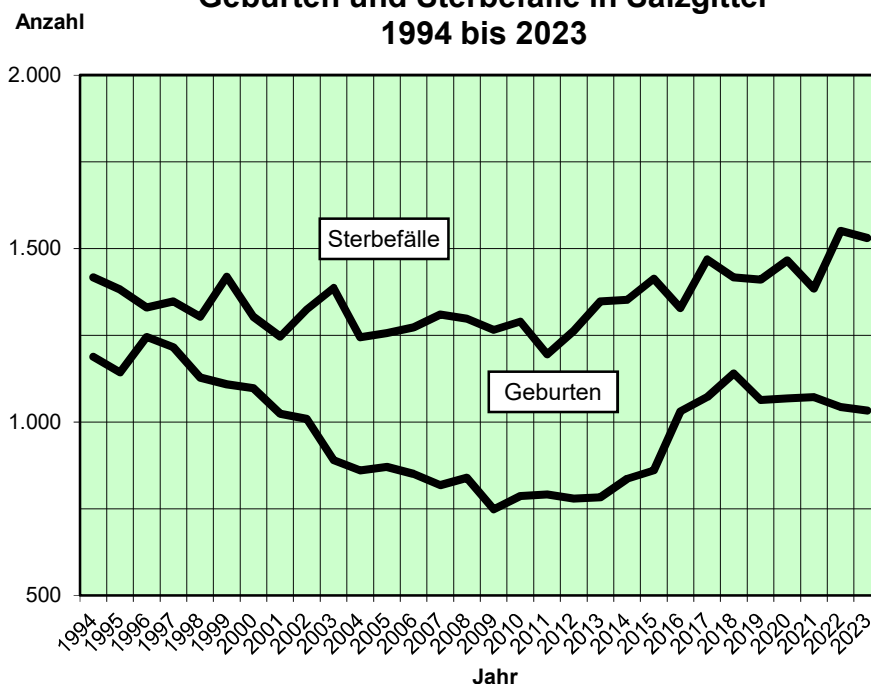

2.4.44 Saldo Geburten / Sterbefälle in Salzgitter 1994 bis 2023

Quelle: Stadt Salzgitter; Referat für Wirtschafts- und Europaangelegenheiten

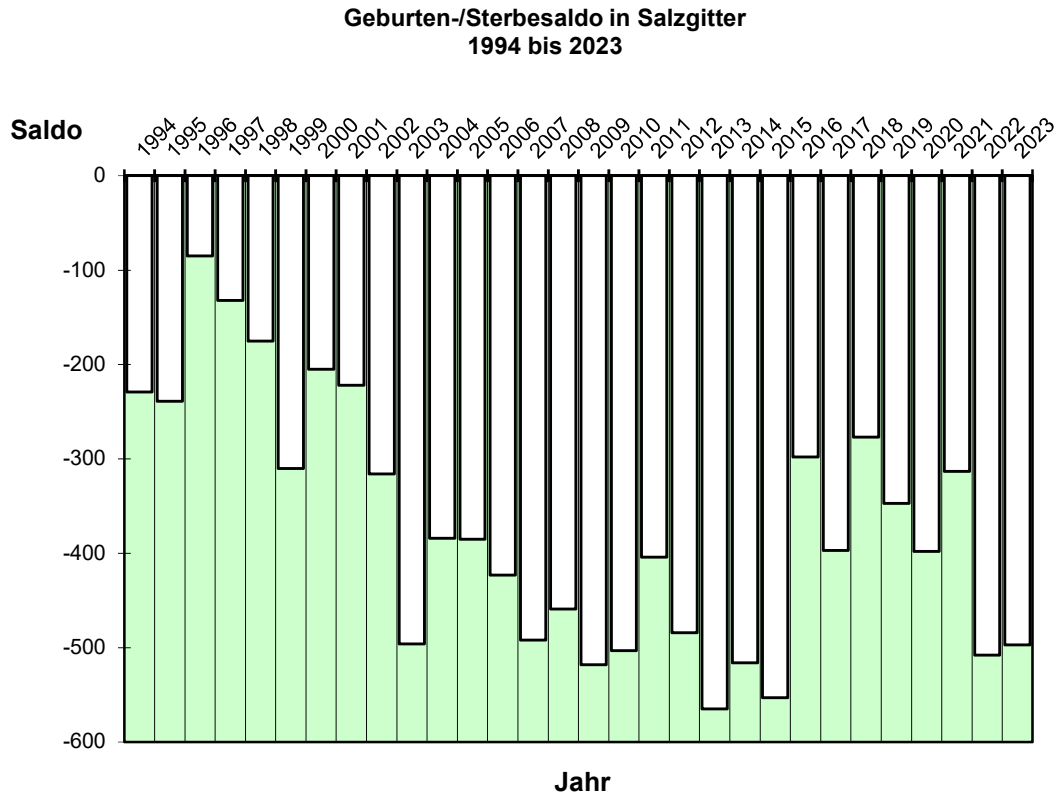

2.4.45 Zuzüge / Fortzüge in Salzgitter 1994 bis 2023

Quelle: Stadt Salzgitter; Referat für Wirtschafts- und Europaangelegenheiten

Jahr	Bevölkerung am Ort der Hauptwohnung					
	Gesamt	Zuzüge	Wegzüge	Saldo	je 10.000 Einwohner	
					Zuzüge	Wegzüge
1994	117.083	4.765	4.378	387	407	374
1995	116.955	4.408	4.084	324	377	349
1996	116.135	3.648	4.411	-763	314	380
1997	114.654	3.452	4.732	-1.280	301	413
1998	113.271	3.510	4.684	-1.174	310	414
1999	112.318	3.383	4.243	-860	301	378
2000	111.714	3.536	3.963	-427	317	355
2001	111.269	3.933	4.317	-384	353	388
2002	110.334	3.620	4.183	-563	328	379
2003	109.348	3.544	3.952	-408	324	361
2004	108.286	3.430	4.078	-648	317	377
2005	107.166	3.020	3.734	-714	282	348
2006	106.077	2.788	3.421	-633	263	323
2007	104.637	2.759	3.685	-926	264	352
2008	103.674	3.273	3.654	-381	316	352
2009	102.625	3.291	3.791	-500	321	369
2010	101.516	3.028	3.601	-573	298	355
2011	100.877	3.435	3.643	-208	341	361
2012	100.385	3.632	3.564	68	362	355
2013	100.445	4.308	3.631	677	429	361
2014	101.214	5.275	4.020	1.255	521	397
2015	103.391	7.298	4.575	2.723	706	442
2016	106.098	8.085	5.137	2.948	762	484
2017	107.014	6.823	5.498	1.325	638	514
2018	107.427	6.281	5.609	672	585	522
2019	106.749	5.896	6.235	-339	552	584
2020	106.299	4.747	4.788	-41	447	450
2021	106.145	4.626	4.455	171	436	420
2022	106.945	5.872	4.832	1.040	549	452
2023	107.465	5.853	5.037	816	545	469

Zuzüge und Wegzüge in Salzgitter
1994 bis 2023

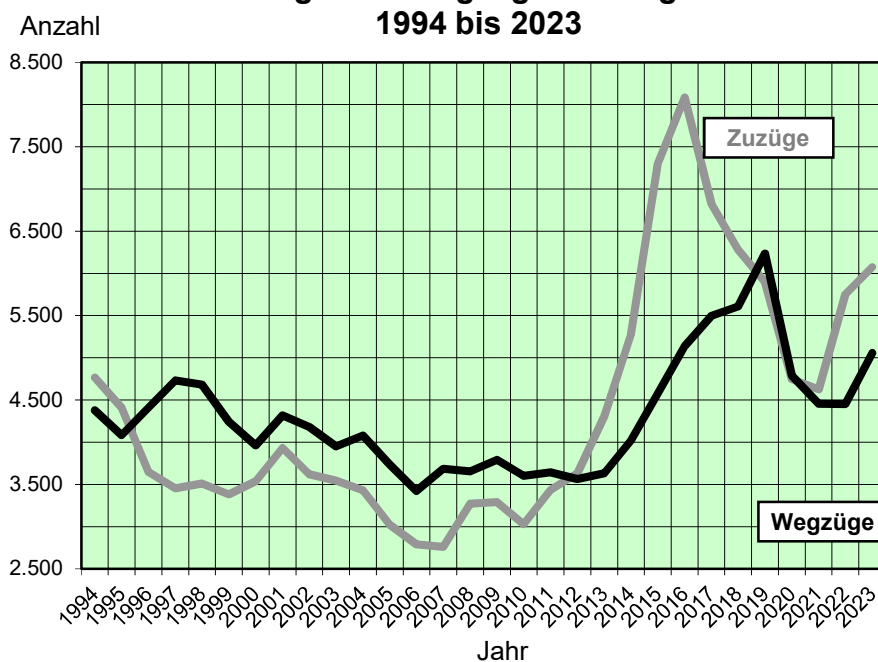

2.4.46 Saldo Zuzüge / Fortzüge in Salzgitter 1994 bis 2023

Quelle: Stadt Salzgitter; Referat für Wirtschafts- und Europaangelegenheiten

Wanderungssaldo in Salzgitter 1994 bis 2023

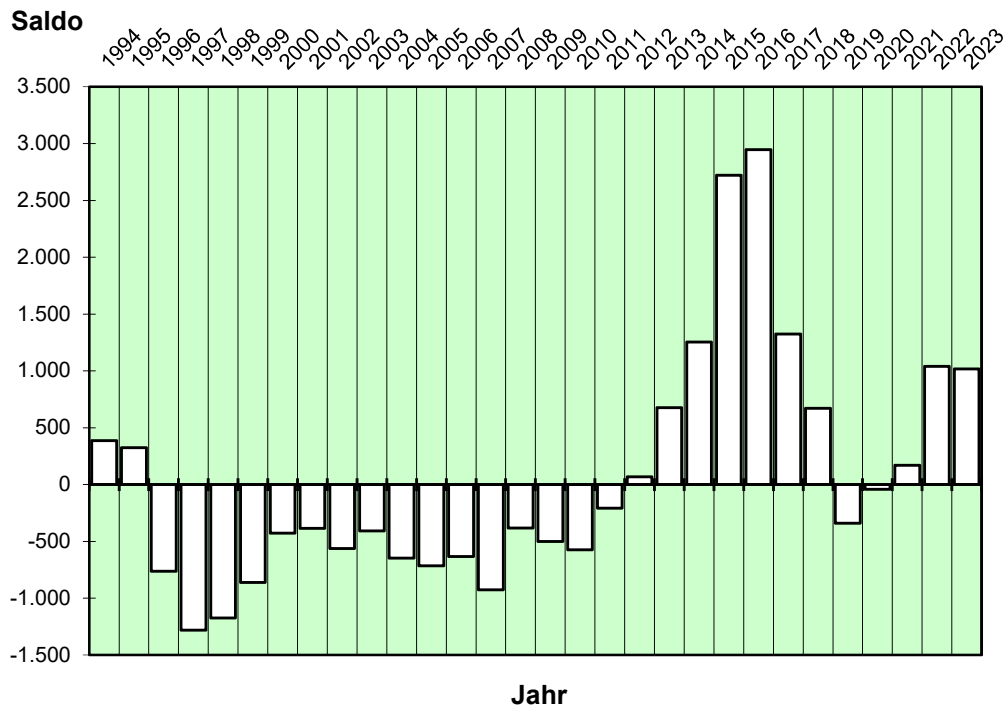

2.4.47 Fortzüge aus Salzgitter nach Wanderungsziel und Geschlecht / Teil 1

Quelle: Stadt Salzgitter; Referat für Wirtschafts- und Europaangelegenheiten

Fortzüge aus Salzgitter im Jahr 2023							
Inland/ Ausland	Bundesland / Staat	Ort	Gesamt	männlich		weiblich	
				Anzahl	%	Anzahl	%
Inland	Baden-Württemberg		76	41	53,9%	35	46,1%
Inland	Bayern		99	57	57,6%	42	42,4%
Inland	Berlin		64	36	56,3%	28	43,8%
Inland	Brandenburg		34	15	44,1%	19	55,9%
Inland	Bremen		12	5	41,7%	7	58,3%
Inland	Hamburg		38	20	52,6%	18	47,4%
Inland	Hessen		67	32	47,8%	35	52,2%
Inland	Mecklenburg-Vorpommern		28	11	39,3%	17	60,7%
Inland	Niedersachsen	Braunschweig, Stadt	578	309	53,5%	269	46,5%
Inland	Niedersachsen	Verschiedene (Fortzüge je Ort < 10)	427	227	53,2%	200	46,8%
Inland	Niedersachsen	Lengede	230	117	50,9%	113	49,1%
Inland	Niedersachsen	Wolfenbüttel, Stadt	221	114	51,6%	107	48,4%
Inland	Niedersachsen	Hannover, Landeshauptstadt	127	55	43,3%	72	56,7%
Inland	Niedersachsen	Liebenburg	83	38	45,8%	45	54,2%
Inland	Niedersachsen	Vechede	72	31	43,1%	41	56,9%
Inland	Niedersachsen	Goslar, Stadt	71	35	49,3%	36	50,7%
Inland	Niedersachsen	Wolfsburg, Stadt	69	36	52,2%	33	47,8%
Inland	Niedersachsen	Hildesheim, Stadt	59	28	47,5%	31	52,5%
Inland	Niedersachsen	Baddeckenstedt	57	28	49,1%	29	50,9%
Inland	Niedersachsen	Söhlde	50	25	50,0%	25	50,0%
Inland	Niedersachsen	Burgdorf	48	21	43,8%	27	56,3%
Inland	Niedersachsen	Peine, Stadt	47	22	46,8%	25	53,2%
Inland	Niedersachsen	Haverlah	31	18	58,1%	13	41,9%
Inland	Niedersachsen	Ilse	29	13	44,8%	16	55,2%
Inland	Niedersachsen	Langelsheim, Stadt	28	13	46,4%	15	53,6%
Inland	Niedersachsen	Bad Harzburg, Stadt	27	15	55,6%	12	44,4%
Inland	Niedersachsen	Holle	27	10	37,0%	17	63,0%
Inland	Niedersachsen	Göttingen	25	11	44,0%	14	56,0%
Inland	Niedersachsen	Schladen-Werla	25	12	48,0%	13	52,0%
Inland	Niedersachsen	Lehre	23	12	52,2%	11	47,8%
Inland	Niedersachsen	Gifhorn, Stadt	23	8	34,8%	15	65,2%
Inland	Niedersachsen	Langenhagen, Stadt	19	11	57,9%	8	42,1%
Inland	Niedersachsen	Schöppenstedt, Stadt	18	7	38,9%	11	61,1%
Inland	Niedersachsen	Elbe	17	10	58,8%	7	41,2%
Inland	Niedersachsen	Cramme	17	10	58,8%	7	41,2%
Inland	Niedersachsen	Bockenem, Stadt	17	10	58,8%	7	41,2%
Inland	Niedersachsen	Flöthe	16	7	43,8%	9	56,3%
Inland	Niedersachsen	Heere	15	7	46,7%	8	53,3%
Inland	Niedersachsen	Bad Salzdetfurth, Stadt	15	4	26,7%	11	73,3%
Inland	Niedersachsen	Königslutter am Elm, Stadt	14	6	42,9%	8	57,1%
Inland	Niedersachsen	Diekholzen	14	8	57,1%	6	42,9%
Inland	Niedersachsen	Seesen, Stadt	13	7	53,8%	6	46,2%
Inland	Niedersachsen	Sehnde, Stadt	12	8	66,7%	4	33,3%
Inland	Niedersachsen	Hann.Münden	12	8	66,7%	4	33,3%
Inland	Niedersachsen	Helmstedt	11	5	45,5%	6	54,5%
Inland	Niedersachsen	Lehrte, Stadt	10	7	70,0%	3	30,0%
Inland	Niedersachsen	Wendeburg	10	6	60,0%	4	40,0%
Inland	Niedersachsen	Cremlingen	10	6	60,0%	4	40,0%
Inland	Nordrhein-Westfalen		281	160	56,9%	121	43,1%
Inland	Rheinland-Pfalz		34	18	52,9%	16	47,1%
Inland	Saarland		6	3	50,0%	3	50,0%
Inland	Sachsen		41	24	58,5%	17	41,5%
Inland	Sachsen-Anhalt		90	48	53,3%	42	46,7%
Gesamt			5.037	2.768	55,0%	2.269	45,0%

2.4.48 Fortzüge aus Salzgitter nach Wanderungsziel und Geschlecht / Teil 2

Quelle: Stadt Salzgitter; Referat für Wirtschafts- und Europaangelegenheiten

Fortzüge aus Salzgitter im Jahr 2023							
Inland/ Ausland	Bundesland / Staat	Ort	Gesamt	männlich		weiblich	
				Anzahl	%	Anzahl	%
Inland	Schleswig-Holstein		52	32	61,5%	20	38,5%
Inland	Thüringen		33	20	60,6%	13	39,4%
Inland	Unbekannt		674	469	69,6%	205	30,4%
Ausland	Afghanistan		1	1	100,0%	-	0,0%
Ausland	Albanien		3	2	66,7%	1	33,3%
Ausland	Arabische Republik Syrien		2	1	50,0%	1	50,0%
Ausland	Belarus		1	1	100,0%	-	0,0%
Ausland	Bosnien und Herzegowina		11	9	81,8%	2	18,2%
Ausland	Brasilien		2	1	50,0%	1	50,0%
Ausland	Bulgarien		117	65	55,6%	52	44,4%
Ausland	China		1	1	100,0%	-	0,0%
Ausland	Dänemark		3	2	66,7%	1	33,3%
Ausland	Frankreich		1	1	100,0%	-	0,0%
Ausland	Georgien		1	1	100,0%	-	0,0%
Ausland	Griechenland		6	4	66,7%	2	33,3%
Ausland	Guinea		1	1	100,0%	-	0,0%
Ausland	Indien		1	1	100,0%	-	0,0%
Ausland	Irland		1	1	100,0%	-	0,0%
Ausland	Italien		11	4	36,4%	7	63,6%
Ausland	Kanada		3	1	33,3%	2	66,7%
Ausland	Kroatien		2	1	50,0%	1	50,0%
Ausland	Lettland		1	1	100,0%	-	0,0%
Ausland	Libanon		2	-	0,0%	2	100,0%
Ausland	Litauen		4	3	75,0%	1	25,0%
Ausland	Malta		1	1	100,0%	-	0,0%
Ausland	Mexiko		2	1	50,0%	1	50,0%
Ausland	Moldau		11	8	72,7%	3	27,3%
Ausland	Neuseeland		5	1	20,0%	4	80,0%
Ausland	Niederlande		1	1	100,0%	-	0,0%
Ausland	Nordmazedonien		1	1	100,0%	-	0,0%
Ausland	Norwegen		5	1	20,0%	4	80,0%
Ausland	Österreich		15	6	40,0%	9	60,0%
Ausland	Paraguay		1	1	100,0%	-	0,0%
Ausland	Polen		91	60	65,9%	31	34,1%
Ausland	Portugal		3	1	33,3%	2	66,7%
Ausland	Rumänien		208	135	64,9%	73	35,1%
Ausland	Russische Föderation		13	4	30,8%	9	69,2%
Ausland	Schweden		2	1	50,0%	1	50,0%
Ausland	Schweiz		7	3	42,9%	4	57,1%
Ausland	Serbien		16	13	81,3%	3	18,8%
Ausland	Slowenien		2	2	100,0%	-	0,0%
Ausland	Spanien		15	7	46,7%	8	53,3%
Ausland	Südafrika		1	1	100,0%	-	0,0%
Ausland	Thailand		2	1	50,0%	1	50,0%
Ausland	Tschechien		12	8	66,7%	4	33,3%
Ausland	Türkei		58	27	46,6%	31	53,4%
Ausland	Ukraine		101	38	37,6%	63	62,4%
Ausland	unbekanntes Ausland		8	3	37,5%	5	62,5%
Ausland	Ungarn		23	19	82,6%	4	17,4%
Ausland	Vereinigte Arabische Emirate		1	1	100,0%	-	0,0%
Ausland	Vereinigte Staaten		8	3	37,5%	5	62,5%
Ausland	Vereinigtes Königreich		3	2	66,7%	1	33,3%
Gesamt			5.037	2.768	55,0%	2.269	45,0%

2.4.49 Fortzüge aus Salzgitter nach Wanderungsziel und Staatsangehörigkeit / Teil 1

Quelle: Stadt Salzgitter; Referat für Wirtschafts- und Europaangelegenheiten

Fortzüge aus Salzgitter im Jahr 2023							
Inland/ Ausland	Bundesland / Staat	Ort	Gesamt	Deutsche		Ausländer	
				Anzahl	%	Anzahl	%
Inland	Baden-Württemberg		76	22	28,9%	54	71,1%
Inland	Bayern		99	39	39,4%	60	60,6%
Inland	Berlin		64	33	51,6%	31	48,4%
Inland	Brandenburg		34	23	67,6%	11	32,4%
Inland	Bremen		12	6	50,0%	6	50,0%
Inland	Hamburg		38	27	71,1%	11	28,9%
Inland	Hessen		67	39	58,2%	28	41,8%
Inland	Mecklenburg-Vorpommern		28	20	71,4%	8	28,6%
Inland	Niedersachsen	Braunschweig, Stadt	578	421	72,8%	157	27,2%
Inland	Niedersachsen	Verschiedene (Fortzüge je Ort < 10)	427	309	72,4%	118	27,6%
Inland	Niedersachsen	Lengede	230	203	88,3%	27	11,7%
Inland	Niedersachsen	Wolfenbüttel, Stadt	221	184	83,3%	37	16,7%
Inland	Niedersachsen	Hannover, Landeshauptstadt	127	73	57,5%	54	42,5%
Inland	Niedersachsen	Liebenburg	83	69	83,1%	14	16,9%
Inland	Niedersachsen	Vechede	72	45	62,5%	27	37,5%
Inland	Niedersachsen	Goslar, Stadt	71	55	77,5%	16	22,5%
Inland	Niedersachsen	Wolfsburg, Stadt	69	42	60,9%	27	39,1%
Inland	Niedersachsen	Hildesheim, Stadt	59	41	69,5%	18	30,5%
Inland	Niedersachsen	Baddeckenstedt	57	39	68,4%	18	31,6%
Inland	Niedersachsen	Söhlde	50	38	76,0%	12	24,0%
Inland	Niedersachsen	Burgdorf	48	44	91,7%	4	8,3%
Inland	Niedersachsen	Peine, Stadt	47	29	61,7%	18	38,3%
Inland	Niedersachsen	Haverlah	31	25	80,6%	6	19,4%
Inland	Niedersachsen	Ilse	29	25	86,2%	4	13,8%
Inland	Niedersachsen	Langelsheim, Stadt	28	27	96,4%	1	3,6%
Inland	Niedersachsen	Bad Harzburg, Stadt	27	21	77,8%	6	22,2%
Inland	Niedersachsen	Holle	27	22	81,5%	5	18,5%
Inland	Niedersachsen	Göttingen	25	10	40,0%	15	60,0%
Inland	Niedersachsen	Schladen-Werla	25	21	84,0%	4	16,0%
Inland	Niedersachsen	Lehre	23	15	65,2%	8	34,8%
Inland	Niedersachsen	Gifhorn, Stadt	23	16	69,6%	7	30,4%
Inland	Niedersachsen	Langenhagen, Stadt	19	7	36,8%	12	63,2%
Inland	Niedersachsen	Schöppenstedt, Stadt	18	18	100,0%	-	0,0%
Inland	Niedersachsen	Elbe	17	17	100,0%	-	0,0%
Inland	Niedersachsen	Cramme	17	17	100,0%	-	0,0%
Inland	Niedersachsen	Bockenem, Stadt	17	11	64,7%	6	35,3%
Inland	Niedersachsen	Flöthe	16	16	100,0%	-	0,0%
Inland	Niedersachsen	Heere	15	13	86,7%	2	13,3%
Inland	Niedersachsen	Bad Salzdetfurth, Stadt	15	12	80,0%	3	20,0%
Inland	Niedersachsen	Königsutter am Elm, Stadt	14	14	100,0%	-	0,0%
Inland	Niedersachsen	Diekholzen	14	5	35,7%	9	64,3%
Inland	Niedersachsen	Seesen, Stadt	13	7	53,8%	6	46,2%
Inland	Niedersachsen	Sehnde, Stadt	12	4	33,3%	8	66,7%
Inland	Niedersachsen	Hann.Münden	12	12	100,0%	-	0,0%
Inland	Niedersachsen	Helmstedt	11	7	63,6%	4	36,4%
Inland	Niedersachsen	Lehrte, Stadt	10	4	40,0%	6	60,0%
Inland	Niedersachsen	Wendeburg	10	10	100,0%	-	0,0%
Inland	Niedersachsen	Cremlingen	10	9	90,0%	1	10,0%
Inland	Nordrhein-Westfalen		281	125	44,5%	156	55,5%
Inland	Rheinland-Pfalz		34	23	67,6%	11	32,4%
Inland	Saarland		6	5	83,3%	1	16,7%
Inland	Sachsen		41	25	61,0%	16	39,0%
Inland	Sachsen-Anhalt		90	65	72,2%	25	27,8%
Gesamt			5.037	2.709	53,8%	2.328	46,2%

2.4.50 Fortzüge aus Salzgitter nach Wanderungsziel und Staatsangehörigkeit / Teil 2

Quelle: Stadt Salzgitter; Referat für Wirtschafts- und Europaangelegenheiten

Fortzüge aus Salzgitter im Jahr 2023							
Inland/ Ausland	Bundesland / Staat	Ort	Gesamt	Deutsche		Ausländer	
				Anzahl	%	Anzahl	%
Inland	Schleswig-Holstein		52	25	48,1%	27	51,9%
Inland	Thüringen		33	23	69,7%	10	30,3%
Inland	Unbekannt		674	158	23,4%	516	76,6%
Ausland	Afghanistan		1	-	0,0%	1	100,0%
Ausland	Albanien		3	-	0,0%	3	100,0%
Ausland	Arabische Republik Syrien		2	-	0,0%	2	100,0%
Ausland	Belarus		1	-	0,0%	1	100,0%
Ausland	Bosnien und Herzegowina		11	-	0,0%	11	100,0%
Ausland	Brasilien		2	-	0,0%	2	100,0%
Ausland	Bulgarien		117	-	0,0%	117	100,0%
Ausland	China		1	-	0,0%	1	100,0%
Ausland	Dänemark		3	3	100,0%	-	0,0%
Ausland	Frankreich		1	-	0,0%	1	100,0%
Ausland	Georgien		1	-	0,0%	1	100,0%
Ausland	Griechenland		6	1	16,7%	5	83,3%
Ausland	Guinea		1	-	0,0%	1	100,0%
Ausland	Indien		1	-	0,0%	1	100,0%
Ausland	Irland		1	1	100,0%	-	0,0%
Ausland	Italien		11	2	18,2%	9	81,8%
Ausland	Kanada		3	3	100,0%	-	0,0%
Ausland	Kroatien		2	-	0,0%	2	100,0%
Ausland	Lettland		1	-	0,0%	1	100,0%
Ausland	Libanon		2	1	50,0%	1	50,0%
Ausland	Litauen		4	-	0,0%	4	100,0%
Ausland	Malta		1	-	0,0%	1	100,0%
Ausland	Mexiko		2	1	50,0%	1	50,0%
Ausland	Moldau		11	-	0,0%	11	100,0%
Ausland	Neuseeland		5	5	100,0%	-	0,0%
Ausland	Niederlande		1	-	0,0%	1	100,0%
Ausland	Nordmazedonien		1	-	0,0%	1	100,0%
Ausland	Norwegen		5	-	0,0%	5	100,0%
Ausland	Österreich		15	9	60,0%	6	40,0%
Ausland	Paraguay		1	1	100,0%	-	0,0%
Ausland	Polen		91	8	8,8%	83	91,2%
Ausland	Portugal		3	2	66,7%	1	33,3%
Ausland	Rumänien		208	2	1,0%	206	99,0%
Ausland	Russische Föderation		13	7	53,8%	6	46,2%
Ausland	Schweden		2	-	0,0%	2	100,0%
Ausland	Schweiz		7	5	71,4%	2	28,6%
Ausland	Serbien		16	-	0,0%	16	100,0%
Ausland	Slowenien		2	-	0,0%	2	100,0%
Ausland	Spanien		15	5	33,3%	10	66,7%
Ausland	Südafrika		1	1	100,0%	-	0,0%
Ausland	Thailand		2	1	50,0%	1	50,0%
Ausland	Tschechien		12	-	0,0%	12	100,0%
Ausland	Türkei		58	31	53,4%	27	46,6%
Ausland	Ukraine		101	-	0,0%	101	100,0%
Ausland	unbekanntes Ausland		8	-	0,0%	8	100,0%
Ausland	Ungarn		23	1	4,3%	22	95,7%
Ausland	Vereinigte Arabische Emirate		1	1	100,0%	-	0,0%
Ausland	Vereinigte Staaten		8	2	25,0%	6	75,0%
Ausland	Vereinigtes Königreich		3	1	33,3%	2	66,7%
Gesamt			5.037	2.709	53,8%	2.328	46,2%

2.4.51 Fortzüge aus Salzgitter nach Wanderungsziel und Altersgruppen / Teil 1

Quelle: Stadt Salzgitter; Referat für Wirtschafts- und Europaangelegenheiten

Fortzüge aus Salzgitter im Jahr 2023											
Inland/ Ausland	Bundesland / Staat	Ort	Ge- sam t	Alter von ... bis unter ... Jahre							
				0 - 18	18 - 25	25 - 40	40 - 50	50 - 65	65 - 80	80 - ...	
Inland	Baden-Württemberg		76	18	13	26	8	4	4	3	
Inland	Bayern		99	9	22	37	9	12	5	5	
Inland	Berlin		64	6	18	27	6	1	1	5	
Inland	Brandenburg		34	9	4	11	5	3	2	-	
Inland	Bremen		12	-	4	5	-	1	-	2	
Inland	Hamburg		38	5	10	15	4	2	1	1	
Inland	Hessen		67	7	13	25	6	8	4	4	
Inland	Mecklenburg-Vorpommern		28	4	4	10	1	6	1	2	
Inland	Niedersachsen	Braunschweig, Stadt	578	79	150	233	58	35	12	11	
Inland	Niedersachsen	Verschiedene (Fortzüge je Ort < 10)	427	63	72	140	55	53	29	15	
Inland	Niedersachsen	Lengede	230	52	17	89	23	30	8	11	
Inland	Niedersachsen	Wolfenbüttel, Stadt	221	35	36	75	24	29	10	12	
Inland	Niedersachsen	Hannover, Landeshauptstadt	127	28	26	45	9	12	2	5	
Inland	Niedersachsen	Liebenburg	83	15	6	27	9	13	6	7	
Inland	Niedersachsen	Vechede	72	18	11	21	9	4	5	4	
Inland	Niedersachsen	Goslar, Stadt	71	16	11	26	7	6	4	1	
Inland	Niedersachsen	Wolfsburg, Stadt	69	12	5	32	9	8	2	1	
Inland	Niedersachsen	Hildesheim, Stadt	59	7	21	21	1	3	4	2	
Inland	Niedersachsen	Baddeckenstedt	57	15	4	15	3	4	5	11	
Inland	Niedersachsen	Söhlde	50	13	4	16	6	4	1	6	
Inland	Niedersachsen	Burgdorf	48	10	5	20	3	6	2	2	
Inland	Niedersachsen	Peine, Stadt	47	11	7	12	9	5	3	-	
Inland	Niedersachsen	Haverlah	31	9	4	11	4	2	1	-	
Inland	Niedersachsen	Ilse	29	5	3	13	2	1	3	2	
Inland	Niedersachsen	Langelsheim, Stadt	28	2	4	8	3	5	1	5	
Inland	Niedersachsen	Bad Harzburg, Stadt	27	2	2	8	2	8	3	2	
Inland	Niedersachsen	Holle	27	7	4	3	3	4	2	4	
Inland	Niedersachsen	Göttingen	25	6	8	5	2	4	-	-	
Inland	Niedersachsen	Schladen-Werla	25	6	3	4	2	5	1	4	
Inland	Niedersachsen	Lehre	23	7	3	6	2	3	2	-	
Inland	Niedersachsen	Gifhorn, Stadt	23	8	2	4	3	2	4	-	
Inland	Niedersachsen	Langenhagen, Stadt	19	4	4	9	-	1	-	1	
Inland	Niedersachsen	Schöppenstedt, Stadt	18	4	5	1	6	1	1	-	
Inland	Niedersachsen	Elbe	17	1	2	7	1	5	1	-	
Inland	Niedersachsen	Cramme	17	5	1	5	1	4	-	1	
Inland	Niedersachsen	Bockenem, Stadt	17	1	-	7	4	3	-	2	
Inland	Niedersachsen	Flöthe	16	5	2	6	1	-	2	-	
Inland	Niedersachsen	Heere	15	-	6	4	2	1	1	1	
Inland	Niedersachsen	Bad Salzdetfurth, Stadt	15	5	1	3	1	2	2	1	
Inland	Niedersachsen	Königslutter am Elm, Stadt	14	2	2	5	1	3	1	-	
Inland	Niedersachsen	Diekholzen	14	7	2	1	3	-	1	-	
Inland	Niedersachsen	Seesen, Stadt	13	3	2	2	2	-	3	1	
Inland	Niedersachsen	Sehnde, Stadt	12	3	-	8	1	-	-	-	
Inland	Niedersachsen	Hann.Münden	12	-	7	5	-	-	-	-	
Inland	Niedersachsen	Helmstedt	11	3	2	4	-	1	1	-	
Inland	Niedersachsen	Lehrte, Stadt	10	3	3	2	1	-	1	-	
Inland	Niedersachsen	Wendeburg	10	4	-	3	2	1	-	-	
Inland	Niedersachsen	Cremlingen	10	-	-	6	1	1	1	1	
Inland	Nordrhein-Westfalen		281	77	48	98	29	13	7	9	
Inland	Rheinland-Pfalz		34	7	5	13	2	5	2	-	
Inland	Saarland		6	3	-	3	-	-	-	-	
Gesamt			5.037	943	825	1.796	628	499	186	160	

2.4.52 Fortzüge aus Salzgitter nach Wanderungsziel und Altersgruppen / Teil 2

Quelle: Stadt Salzgitter; Referat für Wirtschafts- und Europaangelegenheiten

Fortzüge aus Salzgitter im Jahr 2023											
Inland/ Ausland	Bundesland / Staat	Ort	Ge- samt	Alter von ... bis unter ... Jahre							
				0 - 18	18 - 25	25 - 40	40 - 50	50 - 65	65 - 80	80 - ...	
Inland	Sachsen		41	10	12	10	2	1	3	3	
Inland	Sachsen-Anhalt		90	22	15	36	5	8	3	1	
Inland	Schleswig-Holstein		52	10	2	19	10	7	2	2	
Inland	Thüringen		33	8	5	13	3	4	-	-	
Inland	Unbekannt		674	106	99	273	104	83	9	-	
Ausland	Afghanistan		1	1	-	-	-	-	-	-	
Ausland	Albanien		3	1	-	-	2	-	-	-	
Ausland	Arabische Republik Syrien		2	-	-	-	1	-	-	1	
Ausland	Belarus		1	-	-	1	-	-	-	-	
Ausland	Bosnien und Herzegowina		11	1	-	5	4	1	-	-	
Ausland	Brasilien		2	-	-	2	-	-	-	-	
Ausland	Bulgarien		117	28	19	33	29	7	1	-	
Ausland	China		1	-	-	-	-	1	-	-	
Ausland	Dänemark		3	1	1	-	1	-	-	-	
Ausland	Frankreich		1	-	-	1	-	-	-	-	
Ausland	Georgien		1	-	-	1	-	-	-	-	
Ausland	Griechenland		6	-	-	3	1	2	-	-	
Ausland	Guinea		1	-	-	1	-	-	-	-	
Ausland	Indien		1	-	-	1	-	-	-	-	
Ausland	Irland		1	-	-	1	-	-	-	-	
Ausland	Italien		11	2	-	2	2	2	2	1	
Ausland	Kanada		3	-	2	-	1	-	-	-	
Ausland	Kroatien		2	-	-	-	-	1	1	-	
Ausland	Lettland		1	-	-	-	-	-	1	-	
Ausland	Libanon		2	-	2	-	-	-	-	-	
Ausland	Litauen		4	1	-	2	1	-	-	-	
Ausland	Malta		1	-	1	-	-	-	-	-	
Ausland	Mexiko		2	-	-	1	1	-	-	-	
Ausland	Moldau		11	1	1	5	1	3	-	-	
Ausland	Neuseeland		5	4	-	-	1	-	-	-	
Ausland	Niederlande		1	-	-	-	1	-	-	-	
Ausland	Nordmazedonien		1	-	1	-	-	-	-	-	
Ausland	Norwegen		5	1	1	-	3	-	-	-	
Ausland	Österreich		15	2	1	6	4	2	-	-	
Ausland	Paraguay		1	-	-	1	-	-	-	-	
Ausland	Polen		91	15	10	39	12	11	3	1	
Ausland	Portugal		3	1	-	1	1	-	-	-	
Ausland	Rumänien		208	37	33	75	45	17	1	-	
Ausland	Russische Föderation		13	4	2	2	5	-	-	-	
Ausland	Schweden		2	-	-	-	1	1	-	-	
Ausland	Schweiz		7	-	2	4	-	1	-	-	
Ausland	Serbien		16	2	-	7	5	1	1	-	
Ausland	Slowenien		2	-	-	1	1	-	-	-	
Ausland	Spanien		15	1	3	3	3	5	-	-	
Ausland	Südafrika		1	-	-	1	-	-	-	-	
Ausland	Thailand		2	-	-	-	-	1	1	-	
Ausland	Tschechien		12	1	3	8	-	-	-	-	
Ausland	Türkei		58	14	5	19	6	7	2	5	
Ausland	Ukraine		101	39	10	19	20	7	4	2	
Ausland	unbekanntes Ausland		8	2	3	1	2	-	-	-	
Ausland	Ungarn		23	5	1	13	4	-	-	-	
Ausland	Vereinigte Arabische Emirate		1	-	-	1	-	-	-	-	
Ausland	Vereinigte Staaten		8	2	2	2	1	1	-	-	
Ausland	Vereinigtes Königreich		3	-	1	1	-	1	-	-	
Gesamt			5.037	943	825	1.796	628	499	186	160	

2.4.53 Fortzüge aus Salzgitter nach Altersgruppen

Quelle: Stadt Salzgitter; Referat für Wirtschafts- und Europaangelegenheiten

Fortzüge 2023

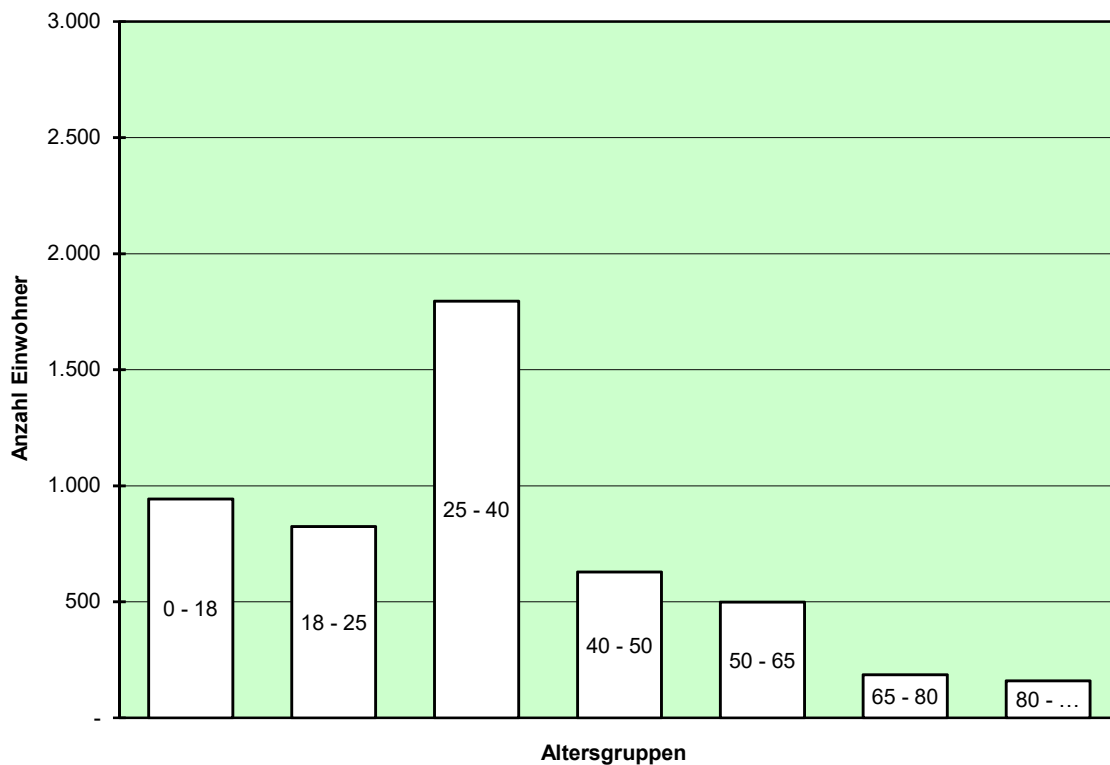

2.4.54 Zuzüge nach Salzgitter nach Herkunft und Geschlecht / Teil 1

Quelle: Stadt Salzgitter; Referat für Wirtschafts- und Europaangelegenheiten

Zuzüge nach Salzgitter im Jahr 2023							
Inland/ Ausland	Bundesland / Staat	Ort	Gesamt	männlich		weiblich	
				Anzahl	%	Anzahl	%
Inland	Baden-Württemberg		108	65	60,2%	43	39,8%
Inland	Bayern		121	78	64,5%	43	35,5%
Inland	Berlin		80	42	52,5%	38	47,5%
Inland	Brandenburg		32	18	56,3%	14	43,8%
Inland	Bremen		10	5	50,0%	5	50,0%
Inland	Hamburg		31	20	64,5%	11	35,5%
Inland	Hessen		77	45	58,4%	32	41,6%
Inland	Mecklenburg-Vorpommern		23	11	47,8%	12	52,2%
Inland	Niedersachsen	Braunschweig, Stadt	642	385	60,0%	257	40,0%
Inland	Niedersachsen	Verschiedene (Zuzüge je Ort < 10)	406	236	58,1%	170	41,9%
Inland	Niedersachsen	Wolfenbüttel, Stadt	210	107	51,0%	103	49,0%
Inland	Niedersachsen	Bramsche, Stadt	186	160	86,0%	26	14,0%
Inland	Niedersachsen	Lengede	135	62	45,9%	73	54,1%
Inland	Niedersachsen	Osterheide, gemfr. Bezirk	118	95	80,5%	23	19,5%
Inland	Niedersachsen	Oldenburg (Oldenburg), Stadt	79	59	74,7%	20	25,3%
Inland	Niedersachsen	Hannover, Landeshauptstadt	79	46	58,2%	33	41,8%
Inland	Niedersachsen	Osnabrück, Stadt	67	52	77,6%	15	22,4%
Inland	Niedersachsen	Goslar, Stadt	58	25	43,1%	33	56,9%
Inland	Niedersachsen	Langelsheim, Stadt	54	25	46,3%	29	53,7%
Inland	Niedersachsen	Peine, Stadt	53	29	54,7%	24	45,3%
Inland	Niedersachsen	Hildesheim, Stadt	52	26	50,0%	26	50,0%
Inland	Niedersachsen	Celle, Stadt	46	30	65,2%	16	34,8%
Inland	Niedersachsen	Söhlde	45	22	48,9%	23	51,1%
Inland	Niedersachsen	Wolfsburg, Stadt	44	20	45,5%	24	54,5%
Inland	Niedersachsen	Ilse	43	23	53,5%	20	46,5%
Inland	Niedersachsen	Vechelde	42	24	57,1%	18	42,9%
Inland	Niedersachsen	Bad Bodenteich, Flecken	41	35	85,4%	6	14,6%
Inland	Niedersachsen	Baddeckenstedt	41	17	41,5%	24	58,5%
Inland	Niedersachsen	Friedland	33	26	78,8%	7	21,2%
Inland	Niedersachsen	Seesen, Stadt	29	13	44,8%	16	55,2%
Inland	Niedersachsen	Gifhorn, Stadt	29	14	48,3%	15	51,7%
Inland	Niedersachsen	Liebenburg	28	16	57,1%	12	42,9%
Inland	Niedersachsen	Schladen-Werla	26	14	53,8%	12	46,2%
Inland	Niedersachsen	Burgdorf	26	10	38,5%	16	61,5%
Inland	Niedersachsen	Haverlah	22	11	50,0%	11	50,0%
Inland	Niedersachsen	Fürstenau, Stadt	21	6	28,6%	15	71,4%
Inland	Niedersachsen	Bad Harzburg, Stadt	20	10	50,0%	10	50,0%
Inland	Niedersachsen	Lehre	19	13	68,4%	6	31,6%
Inland	Niedersachsen	Flöthe	19	7	36,8%	12	63,2%
Inland	Niedersachsen	Holle	18	10	55,6%	8	44,4%
Inland	Niedersachsen	Elbe	17	11	64,7%	6	35,3%
Inland	Niedersachsen	Selsingen	15	9	60,0%	6	40,0%
Inland	Niedersachsen	Cramme	15	7	46,7%	8	53,3%
Inland	Niedersachsen	Bockenem, Stadt	14	9	64,3%	5	35,7%
Inland	Niedersachsen	Cremlingen	13	8	61,5%	5	38,5%
Inland	Niedersachsen	Seelze, Stadt	13	8	61,5%	5	38,5%
Inland	Niedersachsen	Königslutter am Elm, Stadt	12	8	66,7%	4	33,3%
Inland	Niedersachsen	Wendeburg	12	6	50,0%	6	50,0%
Inland	Niedersachsen	Clausthal-Zellerfeld	11	4	36,4%	7	63,6%
Inland	Niedersachsen	Duderstadt OT Westerode	11	8	72,7%	11	27,3%
Inland	Niedersachsen	Helmstedt	11	4	36,4%	-	63,6%
Inland	Niedersachsen	Heere	11	5	45,5%	1	54,5%
Inland	Niedersachsen	Sehnde	11	4	36,4%	-	63,6%
Gesamt			5.853	3.453	59,0%	2.400	41,0%

2.4.55 Zuzüge nach Salzgitter nach Herkunft und Geschlecht / Teil 2

Quelle: Stadt Salzgitter; Referat für Wirtschafts- und Europaangelegenheiten

Zuzüge nach Salzgitter im Jahr 2023							
Inland/ Ausland	Bundesland / Staat	Ort	Gesamt	männlich		weiblich	
				Anzahl	%	Anzahl	%
Inland	Niedersachsen	Meine	10	4	40,0%	6	60,0%
Inland	Niedersachsen	Göttingen	10	7	70,0%	3	30,0%
Inland	Niedersachsen	Sehnde, Stadt	10	5	50,0%	5	50,0%
Inland	Niedersachsen	Bad Salzdetfurth, Stadt	10	4	40,0%	6	60,0%
Inland	Nordrhein-Westfalen		184	104	56,5%	80	43,5%
Inland	Rheinland-Pfalz		44	28	63,6%	16	36,4%
Inland	Saarland		9	5	55,6%	4	44,4%
Inland	Sachsen		39	20	51,3%	19	48,7%
Inland	Sachsen-Anhalt		103	50	48,5%	53	51,5%
Inland	Schleswig-Holstein		29	18	62,1%	11	37,9%
Inland	Thüringen		34	21	61,8%	13	38,2%
Ausland	Afghanistan		15	14	93,3%	1	6,7%
Ausland	Ägypten		2	-	0,0%	2	100,0%
Ausland	Albanien		19	10	52,6%	9	47,4%
Ausland	Algerien		3	2	66,7%	1	33,3%
Ausland	Arabische Republik Syrien		101	58	57,4%	43	42,6%
Ausland	Australien		3	-	0,0%	3	100,0%
Ausland	Belarus		5	1	20,0%	4	80,0%
Ausland	Belgien		2	2	100,0%	-	0,0%
Ausland	Bosnien und Herzegowina		20	11	55,0%	9	45,0%
Ausland	Brasilien		4	1	25,0%	3	75,0%
Ausland	Bulgarien		302	166	55,0%	136	45,0%
Ausland	Burundi		17	13	76,5%	4	23,5%
Ausland	China		4	3	75,0%	1	25,0%
Ausland	Côte d'Ivoire		1	-	0,0%	1	100,0%
Ausland	Dänemark		1	1	100,0%	-	0,0%
Ausland	Estland		2	2	100,0%	-	0,0%
Ausland	Finnland		2	2	100,0%	-	0,0%
Ausland	Frankreich		9	6	66,7%	3	33,3%
Ausland	Georgien		14	9	64,3%	5	35,7%
Ausland	Griechenland		8	8	100,0%	-	0,0%
Ausland	Guinea		1	1	100,0%	-	0,0%
Ausland	Indien		2	1	50,0%	1	50,0%
Ausland	Indonesien		1	1	100,0%	-	0,0%
Ausland	Irak		3	1	33,3%	2	66,7%
Ausland	Irland		3	1	33,3%	2	66,7%
Ausland	Islamische Republik Iran		1	1	100,0%	-	0,0%
Ausland	Italien		38	26	68,4%	12	31,6%
Ausland	Jemen		2	1	50,0%	1	50,0%
Ausland	Kanada		3	1	33,3%	2	66,7%
Ausland	Kasachstan		1	-	0,0%	1	100,0%
Ausland	Kolumbien		2	2	100,0%	-	0,0%
Ausland	Kosovo		13	10	76,9%	3	23,1%
Ausland	Kroatien		2	1	50,0%	1	50,0%
Ausland	Lettland		12	6	50,0%	6	50,0%
Ausland	Libanon		14	9	64,3%	5	35,7%
Ausland	Libyen		1	1	100,0%	-	0,0%
Ausland	Litauen		9	8	88,9%	1	11,1%
Ausland	Luxemburg		1	-	0,0%	1	100,0%
Ausland	Madagaskar		1	-	0,0%	1	100,0%
Ausland	Malta		1	1	100,0%	-	0,0%
Ausland	Marokko		2	2	100,0%	-	0,0%
Ausland	Mexiko		5	2	40,0%	3	60,0%
Gesamt			5.853	3.453	59,0%	2.400	41,0%

2.4.56 Zuzüge nach Salzgitter nach Herkunft und Geschlecht / Teil 3

Quelle: Stadt Salzgitter; Referat für Wirtschafts- und Europaangelegenheiten

Zuzüge nach Salzgitter im Jahr 2023							
Inland/ Ausland	Bundesland / Staat	Ort	Gesamt	männlich		weiblich	
				Anzahl	%	Anzahl	%
Ausland	Moldau		22	13	59,1%	9	40,9%
Ausland	Montenegro		4	1	25,0%	3	75,0%
Ausland	Neuseeland		1	1	100,0%	-	0,0%
Ausland	Niederlande		1	1	100,0%	-	0,0%
Ausland	Nigeria		4	3	75,0%	1	25,0%
Ausland	Nordmazedonien		22	15	68,2%	7	31,8%
Ausland	Norwegen		7	1	14,3%	6	85,7%
Ausland	Österreich		11	3	27,3%	8	72,7%
Ausland	Pakistan		1	1	100,0%	-	0,0%
Ausland	Palästinensische Gebiete		2	1	50,0%	1	50,0%
Ausland	Peru		1	1	100,0%	-	0,0%
Ausland	Philippinen		6	3	50,0%	3	50,0%
Ausland	Polen		164	111	67,7%	53	32,3%
Ausland	Portugal		28	28	100,0%	-	0,0%
Gesamt			5.853	3.453	59,0%	2.400	41,0%

2.4.57 Zuzüge nach Salzgitter nach Herkunft und Staatsangehörigkeit / Teil 1

Quelle: Stadt Salzgitter; Referat für Wirtschafts- und Europaangelegenheiten

Zuzüge nach Salzgitter im Jahr 2023							
Inland/ Ausland	Bundesland / Staat	Ort	Gesamt	Deutsche		Ausländer	
				Anzahl	%	Anzahl	%
Inland	Baden-Württemberg		108	27	25,0%	81	75,0%
Inland	Bayern		121	33	27,3%	88	72,7%
Inland	Berlin		80	53	66,3%	27	33,8%
Inland	Brandenburg		32	19	59,4%	13	40,6%
Inland	Bremen		10	7	70,0%	3	30,0%
Inland	Hamburg		31	18	58,1%	13	41,9%
Inland	Hessen		77	42	54,5%	35	45,5%
Inland	Mecklenburg-Vorpommern		23	14	60,9%	9	39,1%
Inland	Niedersachsen	Braunschweig, Stadt	642	354	55,1%	288	44,9%
Inland	Niedersachsen	Verschiedene (Zuzüge je Ort < 10)	406	271	66,7%	135	33,3%
Inland	Niedersachsen	Wolfenbüttel, Stadt	210	172	81,9%	38	18,1%
Inland	Niedersachsen	Bramsche, Stadt	186	-	0,0%	186	100,0%
Inland	Niedersachsen	Lengede	135	123	91,1%	12	8,9%
Inland	Niedersachsen	Osterheide, gemfr. Bezirk	118	-	0,0%	118	100,0%
Inland	Niedersachsen	Oldenburg (Oldenburg), Stadt	79	2	2,5%	77	97,5%
Inland	Niedersachsen	Hannover, Landeshauptstadt	79	44	55,7%	35	44,3%
Inland	Niedersachsen	Osnabrück, Stadt	67	1	1,5%	66	98,5%
Inland	Niedersachsen	Goslar, Stadt	58	44	75,9%	14	24,1%
Inland	Niedersachsen	Langelsheim, Stadt	54	38	70,4%	16	29,6%
Inland	Niedersachsen	Peine, Stadt	53	38	71,7%	15	28,3%
Inland	Niedersachsen	Hildesheim, Stadt	52	38	73,1%	14	26,9%
Inland	Niedersachsen	Celle, Stadt	46	5	10,9%	41	89,1%
Inland	Niedersachsen	Söhlde	45	38	84,4%	7	15,6%
Inland	Niedersachsen	Wolfsburg, Stadt	44	39	88,6%	5	11,4%
Inland	Niedersachsen	Ilse	43	38	88,4%	5	11,6%
Inland	Niedersachsen	Vechelde	42	35	83,3%	7	16,7%
Inland	Niedersachsen	Bad Bodenteich, Flecken	41	-	0,0%	41	100,0%
Inland	Niedersachsen	Baddeckenstedt	41	37	90,2%	4	9,8%
Inland	Niedersachsen	Friedland	33	1	3,0%	32	97,0%
Inland	Niedersachsen	Seesen, Stadt	29	6	20,7%	23	79,3%
Inland	Niedersachsen	Gifhorn, Stadt	29	13	44,8%	16	55,2%
Inland	Niedersachsen	Liebenburg	28	28	100,0%	-	0,0%
Inland	Niedersachsen	Schladen-Werla	26	20	76,9%	6	23,1%
Inland	Niedersachsen	Burgdorf	26	24	92,3%	2	7,7%
Inland	Niedersachsen	Haverlah	22	22	100,0%	-	0,0%
Inland	Niedersachsen	Fürstenau, Stadt	21	1	4,8%	20	95,2%
Inland	Niedersachsen	Bad Harzburg, Stadt	20	13	65,0%	7	35,0%
Inland	Niedersachsen	Lehre	19	17	89,5%	2	10,5%
Inland	Niedersachsen	Flöthe	19	19	100,0%	-	0,0%
Inland	Niedersachsen	Holle	18	18	100,0%	-	0,0%
Inland	Niedersachsen	Elbe	17	16	94,1%	1	5,9%
Inland	Niedersachsen	Selsingen	15	7	46,7%	8	53,3%
Inland	Niedersachsen	Cramme	15	14	93,3%	1	6,7%
Inland	Niedersachsen	Bockenem, Stadt	14	11	78,6%	3	21,4%
Inland	Niedersachsen	Cremlingen	13	10	76,9%	3	23,1%
Inland	Niedersachsen	Seelze, Stadt	13	1	7,7%	12	92,3%
Inland	Niedersachsen	Königslutter am Elm, Stadt	12	9	75,0%	3	25,0%
Inland	Niedersachsen	Wendeburg	12	9	75,0%	3	25,0%
Inland	Niedersachsen	Clausthal-Zellerfeld	11	6	54,5%	5	45,5%
Inland	Niedersachsen	Duderstadt OT Westerode	11	1	9,1%	10	90,9%
Inland	Niedersachsen	Helmstedt	11	7	63,6%	4	36,4%
Inland	Niedersachsen	Heere	11	8	72,7%	3	27,3%
Inland	Niedersachsen	Sehnde	11	7	63,6%	4	36,4%
Gesamt			5.853	2.148	22,2%	3.705	77,8%

2.4.58 Zuzüge nach Salzgitter nach Herkunft und Staatsangehörigkeit / Teil 2

Quelle: Stadt Salzgitter; Referat für Wirtschafts- und Europaangelegenheiten

Zuzüge nach Salzgitter im Jahr 2023							
Inland/ Ausland	Bundesland / Staat	Ort	Gesamt	Deutsche		Ausländer	
				Anzahl	%	Anzahl	%
Inland	Niedersachsen	Meine	10	10	100,0%	-	0,0%
Inland	Niedersachsen	Göttingen	10	6	60,0%	4	40,0%
Inland	Niedersachsen	Sehnde, Stadt	10	7	70,0%	3	30,0%
Inland	Niedersachsen	Bad Salzdetfurth, Stadt	10	3	30,0%	7	70,0%
Inland	Nordrhein-Westfalen		184	84	45,7%	100	54,3%
Inland	Rheinland-Pfalz		44	16	36,4%	28	63,6%
Inland	Saarland		9	9	100,0%	-	0,0%
Inland	Sachsen		39	14	35,9%	25	64,1%
Inland	Sachsen-Anhalt		103	70	68,0%	33	32,0%
Inland	Schleswig-Holstein		29	23	79,3%	6	20,7%
Inland	Thüringen		34	13	38,2%	21	61,8%
Ausland	Afghanistan		15	-	0,0%	15	100,0%
Ausland	Ägypten		2	-	0,0%	2	100,0%
Ausland	Albanien		19	-	0,0%	19	100,0%
Ausland	Algerien		3	1	33,3%	2	66,7%
Ausland	Arabische Republik Syrien		101	-	0,0%	101	100,0%
Ausland	Australien		3	2	66,7%	1	33,3%
Ausland	Belarus		5	1	20,0%	4	80,0%
Ausland	Belgien		2	-	0,0%	2	100,0%
Ausland	Bosnien und Herzegowina		20	-	0,0%	20	100,0%
Ausland	Brasilien		4	-	0,0%	4	100,0%
Ausland	Bulgarien		302	1	0,3%	301	99,7%
Ausland	Burundi		17	-	0,0%	17	100,0%
Ausland	China		4	-	0,0%	4	100,0%
Ausland	Côte d'Ivoire		1	-	0,0%	1	100,0%
Ausland	Dänemark		1	1	100,0%	-	0,0%
Ausland	Estland		2	-	0,0%	2	100,0%
Ausland	Finnland		2	-	0,0%	2	100,0%
Ausland	Frankreich		9	-	0,0%	9	100,0%
Ausland	Georgien		14	-	0,0%	14	100,0%
Ausland	Griechenland		8	-	0,0%	8	100,0%
Ausland	Guinea		1	-	0,0%	1	100,0%
Ausland	Indien		2	-	0,0%	2	100,0%
Ausland	Indonesien		1	-	0,0%	1	100,0%
Ausland	Irak		3	-	0,0%	3	100,0%
Ausland	Irland		3	2	66,7%	1	33,3%
Ausland	Islamische Republik Iran		1	-	0,0%	1	100,0%
Ausland	Italien		38	-	0,0%	38	100,0%
Ausland	Jemen		2	-	0,0%	2	100,0%
Ausland	Kanada		3	3	100,0%	-	0,0%
Ausland	Kasachstan		1	-	0,0%	1	100,0%
Ausland	Kolumbien		2	-	0,0%	2	100,0%
Ausland	Kosovo		13	-	0,0%	13	100,0%
Ausland	Kroatien		2	1	50,0%	1	50,0%
Ausland	Lettland		12	-	0,0%	12	100,0%
Ausland	Libanon		14	1	7,1%	13	92,9%
Ausland	Libyen		1	-	0,0%	1	100,0%
Ausland	Litauen		9	-	0,0%	9	100,0%
Ausland	Luxemburg		1	-	0,0%	1	100,0%
Ausland	Madagaskar		1	-	0,0%	1	100,0%
Ausland	Malta		1	-	0,0%	1	100,0%
Ausland	Marokko		2	-	0,0%	2	100,0%
Ausland	Mexiko		5	-	0,0%	5	100,0%
Gesamt			5.853	2.148	22,2%	3.705	77,8%

2.4.59 Zuzüge nach Salzgitter nach Herkunft und Staatsangehörigkeit / Teil 3

Quelle: Stadt Salzgitter; Referat für Wirtschafts- und Europaangelegenheiten

Zuzüge nach Salzgitter im Jahr 2023							
Inland/ Ausland	Bundesland / Staat	Ort	Gesamt	Deutsche		Ausländer	
				Anzahl	%	Anzahl	%
Ausland	Moldau		22	-	0,0%	22	100,0%
Ausland	Montenegro		4	-	0,0%	4	100,0%
Ausland	Neuseeland		1	1	100,0%	-	0,0%
Ausland	Niederlande		1	-	0,0%	1	100,0%
Ausland	Nigeria		4	1	25,0%	3	75,0%
Ausland	Nordmazedonien		22	-	0,0%	22	100,0%
Ausland	Norwegen		7	-	0,0%	7	100,0%
Ausland	Österreich		11	4	36,4%	7	63,6%
Ausland	Pakistan		1	-	0,0%	1	100,0%
Ausland	Palästinensische Gebiete		2	-	0,0%	2	100,0%
Ausland	Peru		1	-	0,0%	1	100,0%
Ausland	Philippinen		6	-	0,0%	6	100,0%
Ausland	Polen		164	2	1,2%	162	98,8%
Ausland	Portugal		28	-	0,0%	28	100,0%
Gesamt			5.853	2.148	22,2%	3.705	77,8%

2.4.60 Zuzüge nach Salzgitter nach Herkunft und Altersgruppen / Teil 1

Quelle: Stadt Salzgitter; Referat für Wirtschafts- und Europaangelegenheiten

Zuzüge nach Salzgitter im Jahr 2023										
Inland/ Ausland	Bundesland / Staat	Ort	Ge- samt	Alter von ... bis unter ... Jahre						
				0 - 18	18 - 25	25 - 40	40 - 50	50 - 65	65 - 80	80 - ...
Inland	Baden-Württemberg		108	21	8	43	16	15	4	1
Inland	Bayern		121	27	15	50	14	10	4	1
Inland	Berlin		80	23	6	25	13	7	3	3
Inland	Brandenburg		32	4	12	9	3	2	2	-
Inland	Bremen		10	-	4	4	2	-	-	-
Inland	Hamburg		31	5	6	10	4	3	1	2
Inland	Hessen		77	13	11	31	8	9	5	-
Inland	Mecklenburg-Vorpommern		23	7	2	6	4	2	1	1
Inland	Niedersachsen	Braunschweig, Stadt	642	62	139	280	57	65	23	16
Inland	Niedersachsen	Verschiedene (Fortzüge je Ort < 10)	406	60	67	153	50	34	25	17
Inland	Niedersachsen	Wolfenbüttel, Stadt	210	29	32	83	25	20	7	14
Inland	Niedersachsen	Bramsche, Stadt	186	15	71	83	12	4	1	-
Inland	Niedersachsen	Lengede	135	15	24	42	12	17	16	9
Inland	Niedersachsen	Osterheide, gemfr. Bezirk	118	14	33	62	6	3	-	-
Inland	Niedersachsen	Oldenburg (Oldenburg), Stadt	79	13	24	35	6	1	-	-
Inland	Niedersachsen	Hannover, Landeshauptstadt	79	8	15	43	4	3	5	1
Inland	Niedersachsen	Osnabrück, Stadt	67	9	17	33	8	-	-	-
Inland	Niedersachsen	Goslar, Stadt	58	13	7	21	5	4	5	3
Inland	Niedersachsen	Langelsheim, Stadt	54	12	12	12	3	11	1	3
Inland	Niedersachsen	Peine, Stadt	53	9	10	21	3	6	4	-
Inland	Niedersachsen	Hildesheim, Stadt	52	5	8	25	3	8	2	1
Inland	Niedersachsen	Celle, Stadt	46	10	10	17	3	5	-	1
Inland	Niedersachsen	Söhlde	45	14	8	14	5	4	-	-
Inland	Niedersachsen	Wolfsburg, Stadt	44	8	7	14	3	7	2	3
Inland	Niedersachsen	Isede	43	4	9	7	7	8	6	2
Inland	Niedersachsen	Vechelde	42	9	1	17	5	6	3	1
Inland	Niedersachsen	Bad Bodenteich, Flecken	41	6	13	18	3	-	1	-
Inland	Niedersachsen	Baddeckenstedt	41	7	11	12	4	5	-	2
Inland	Niedersachsen	Friedland	33	5	11	11	3	2	1	-
Inland	Niedersachsen	Seesen, Stadt	29	11	3	7	6	2	-	-
Inland	Niedersachsen	Gifhorn, Stadt	29	6	7	9	4	2	-	1
Inland	Niedersachsen	Liebenburg	28	3	6	9	5	3	-	2
Inland	Niedersachsen	Schladen-Werla	26	2	8	10	2	3	-	1
Inland	Niedersachsen	Burgdorf	26	2	5	5	2	7	4	1
Inland	Niedersachsen	Haverlah	22	5	4	5	3	1	3	1
Inland	Niedersachsen	Fürstenau, Stadt	21	3	6	10	2	-	-	-
Inland	Niedersachsen	Bad Harzburg, Stadt	20	4	2	7	1	2	2	2
Inland	Niedersachsen	Lehre	19	6	1	2	-	7	1	2
Inland	Niedersachsen	Flöthe	19	2	6	2	4	2	1	2
Inland	Niedersachsen	Holle	18	4	3	7	1	2	1	-
Inland	Niedersachsen	Elbe	17	-	2	4	4	6	1	-
Inland	Niedersachsen	Selsingen	15	10	2	-	2	1	-	-
Inland	Niedersachsen	Cramme	15	2	4	4	1	1	-	3
Inland	Niedersachsen	Bockenem, Stadt	14	2	4	3	3	2	-	-
Inland	Niedersachsen	Cremlingen	13	2	2	2	3	2	2	-
Inland	Niedersachsen	Seelze, Stadt	13	5	-	6	2	-	-	-
Inland	Niedersachsen	Königsutter am Elm, Stadt	12	1	-	4	1	3	2	1
Inland	Niedersachsen	Wendeburg	12	3	-	6	-	-	2	1
Inland	Niedersachsen	Clausthal-Zellerfeld	11	3	-	3	4	-	-	1
Inland	Niedersachsen	Duderstadt OT Westerode	11	1	4	6	-	-	-	-
Inland	Niedersachsen	Helmstedt	11	3	2	2	2	2	-	-
Gesamt			5.853	1.036	1.144	2.173	693	510	182	115

2.4.61 Zuzüge nach Salzgitter nach Herkunft und Altersgruppen / Teil 2

Quelle: Stadt Salzgitter; Referat für Wirtschafts- und Europaangelegenheiten

Zuzüge nach Salzgitter im Jahr 2023										
Inland/ Ausland	Bundesland / Staat	Ort	Ge- samt	Alter von ... bis unter ... Jahre						
				0 - 18	18 - 25	25 - 40	40 - 50	50 - 65	65 - 80	80 - ...
Inland	Niedersachsen	Heere	11	-	2	3	4	2	-	-
Inland	Niedersachsen	Sehnde	11	3	-	6	1	-	-	1
Inland	Niedersachsen	Meine	10	6	-	2	2	-	-	-
Inland	Niedersachsen	Göttingen	10	-	4	6	-	-	-	-
Inland	Niedersachsen	Sehnde, Stadt	10	-	1	8	1	-	-	-
Inland	Niedersachsen	Bad Salzdetfurth, Stadt	10	4	1	3	1	-	1	-
Inland	Nordrhein-Westfalen		184	38	27	75	21	12	5	6
Inland	Rheinland-Pfalz		44	15	5	19	3	1	1	-
Inland	Saarland		9	4	-	3	1	1	-	-
Inland	Sachsen		39	8	4	14	10	2	1	-
Inland	Sachsen-Anhalt		103	21	25	33	5	12	3	4
Inland	Schleswig-Holstein		29	2	6	7	4	7	2	1
Inland	Thüringen		34	4	9	9	8	4	-	-
Ausland	Afghanistan		15	12	3	-	-	-	-	-
Ausland	Ägypten		2	-	1	1	-	-	-	-
Ausland	Albanien		19	7	3	7	1	1	-	-
Ausland	Algerien		3	1	-	2	-	-	-	-
Ausland	Arabische Republik Syrien		101	26	30	37	6	2	-	-
Ausland	Australien		3	1	1	1	-	-	-	-
Ausland	Belarus		5	1	-	3	1	-	-	-
Ausland	Belgien		2	-	-	-	1	1	-	-
Ausland	Bosnien und Herzegowina		20	7	1	11	1	-	-	-
Ausland	Brasilien		4	1	1	1	-	1	-	-
Ausland	Bulgarien		302	74	60	96	53	15	3	1
Ausland	Burundi		17	-	6	10	1	-	-	-
Ausland	China		4	-	-	2	1	1	-	-
Ausland	Côte d'Ivoire		1	1	-	-	-	-	-	-
Ausland	Dänemark		1	-	-	-	1	-	-	-
Ausland	Estland		2	-	-	1	1	-	-	-
Ausland	Finnland		2	-	-	-	-	2	-	-
Ausland	Frankreich		9	-	3	6	-	-	-	-
Ausland	Georgien		14	6	1	3	3	1	-	-
Ausland	Griechenland		8	-	-	5	2	1	-	-
Ausland	Guinea		1	1	-	-	-	-	-	-
Ausland	Indien		2	-	-	2	-	-	-	-
Ausland	Indonesien		1	-	-	1	-	-	-	-
Ausland	Irak		3	-	2	1	-	-	-	-
Ausland	Irland		3	-	-	3	-	-	-	-
Ausland	Islamische Republik Iran		1	1	-	-	-	-	-	-
Ausland	Italien		38	4	6	16	5	6	1	-
Ausland	Jemen		2	1	-	1	-	-	-	-
Ausland	Kanada		3	-	2	1	-	-	-	-
Ausland	Kasachstan		1	-	-	1	-	-	-	-
Ausland	Kolumbien		2	-	1	1	-	-	-	-
Ausland	Kosovo		13	3	1	7	1	1	-	-
Ausland	Kroatien		2	-	1	-	-	1	-	-
Ausland	Lettland		12	1	2	4	3	1	1	-
Ausland	Libanon		14	3	5	5	1	-	-	-
Ausland	Libyen		1	-	-	-	-	1	-	-
Ausland	Litauen		9	-	2	3	3	1	-	-
Gesamt			5.853	1.036	1.144	2.173	693	510	182	115

2.4.62 Zuzüge nach Salzburg nach Herkunft und Altersgruppen / Teil 3

Quelle: Stadt Salzburg; Referat für Wirtschafts- und Europaangelegenheiten

Zuzüge nach Salzburg im Jahr 2023										
Inland/ Ausland	Bundesland / Staat	Ort	Ge- sam t	Alter von ... bis unter ... Jahre						
				0 - 18	18 - 25	25 - 40	40 - 50	50 - 65	65 - 80	80 - ...
Ausland	Luxemburg		1	-	1	-	-	-	-	-
Ausland	Madagaskar		1	-	1	-	-	-	-	-
Ausland	Malta		1	-	1	-	-	-	-	-
Ausland	Marokko		2	2	-	-	-	-	-	-
Ausland	Mexiko		5	1	-	3	1	-	-	-
Ausland	Moldau		22	5	3	8	2	3	-	1
Ausland	Montenegro		4	-	2	2	-	-	-	-
Ausland	Neuseeland		1	-	-	-	1	-	-	-
Ausland	Niederlande		1	-	-	1	-	-	-	-
Ausland	Nigeria		4	1	-	3	-	-	-	-
Ausland	Nordmazedonien		22	6	1	8	7	-	-	-
Ausland	Norwegen		7	2	1	1	3	-	-	-
Ausland	Österreich		11	2	4	4	-	1	-	-
Ausland	Pakistan		1	-	1	-	-	-	-	-
Ausland	Palästinensische Gebiete		2	-	1	1	-	-	-	-
Ausland	Peru		1	-	-	1	-	-	-	-
Ausland	Philippinen		6	-	1	5	-	-	-	-
Ausland	Polen		164	15	41	61	31	12	3	1
Ausland	Portugal		28	1	-	11	4	12	-	-
Gesamt			5.853	1.036	1.144	2.173	693	510	182	115

2.4.63 Zuzüge nach Salzgitter nach Altersgruppen

Quelle: Stadt Salzgitter; Referat für Wirtschafts- und Europaangelegenheiten

Zuzüge 2023

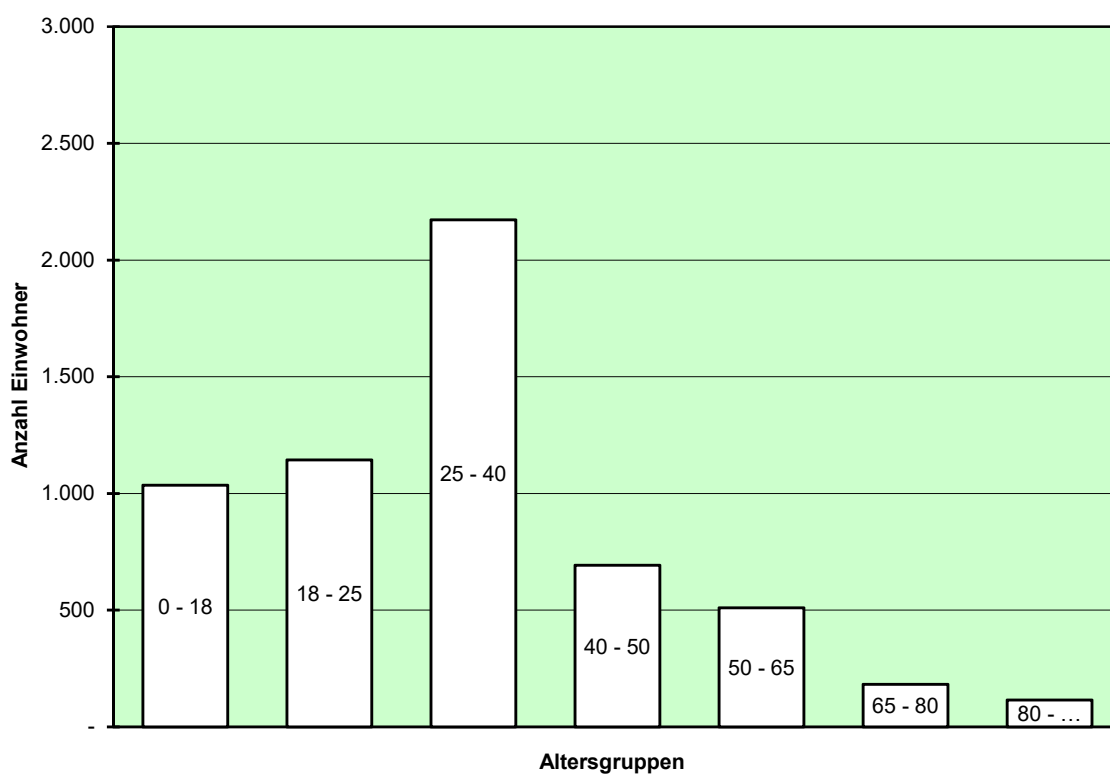

2.5 Hochzeits- und Altersjubiläen in Salzgitter 1973 bis 2023⁴⁷

Quelle: Stadt Salzgitter; Fachdienst Ratsangelegenheiten

Jahr	Hochzeiten			Altersjubiläen										
	Goldene	Diamantene	Eiserne	85	90	95	100	101	102	103	104	105	106	107
1973	135	9	3	140	37	4	1	-	-	-	-	-	-	-
1974	103	9	2	156	38	3	1	-	-	-	-	-	-	-
1975	120	6	1	141	56	5	-	-	-	-	-	-	-	-
1976	117	2	2	172	50	8	-	-	-	-	-	-	-	-
1977	116	4	1	167	61	7	-	-	-	-	-	-	-	-
1978	150	7	1	197	50	7	-	-	-	-	-	-	-	-
1979	134	17	1	198	58	8	-	-	-	-	-	-	-	-
1980	146	32	1	213	51	13	3	-	-	-	-	-	-	-
1981	110	20	1	230	67	8	2	-	-	-	-	-	-	-
1982	102	24	4	246	70	11	2	-	-	-	-	-	-	-
1983	125	26	1	258	86	9	1	-	-	-	-	-	-	-
1984	151	21	2	256	67	17	1	-	-	-	-	-	-	-
1985	142	31	1	351	102	25	2	-	-	-	-	-	-	-
1986	104	12	2	281	91	17	1	-	1	-	-	-	-	-
1987	123	14	3	320	94	17	1	1	1	-	-	-	-	1
1988	115	24	3	283	113	28	4	1	-	-	-	-	-	1
1989	132	28	7	301	93	13	3	1	-	-	-	-	-	-
1990	125	28	3	346	133	15	-	3	2	-	-	-	-	-
1991	95	26	2	352	131	25	3	-	1	-	-	-	-	-
1992	82	22	5	330	138	16	3	1	-	-	-	-	-	-
1993	116	29	6	376	123	29	4	1	2	-	-	-	-	-
1994	122	35	7	427	158	23	4	2	-	2	-	-	-	-
1995	98	32	7	449	173	31	3	3	1	-	1	-	-	-
1996	217	20	8	436	191	41	4	2	1	1	-	1	1	-
1997	274	26	6	474	182	45	3	2	1	-	1	-	2	-
1998	286	29	4	443	180	38	4	2	1	-	-	1	-	1
1999	310	37	29	469	220	51	4	4	1	1	-	-	-	-
2000	348	36	5	358	211	53	4	2	4	-	1	-	-	-
2001	336	28	5	259	207	50	11	1	2	-	-	1	-	-
2002	298	26	8	233	237	63	9	9	1	-	-	-	-	-
2003
2004
2005	327	38	11	.	183	68	4	3	4	2	2	-	-	-
2006	269	53	4	454	98	32	3	1	1	-	-	2	-	-
2007	327	71	15	415	101	46	2	3	1	1	-	-	2	-
2008	336	81	8	430	73	24	4	-	2	1	-	-	-	-
2009	381	84	14	407	153	54	6	4	-	1	-	-	-	-
2010	382	89	18	454	205	31	2	3	2	-	1	-	-	-
2011	358	106	26	501	238	39	6	1	2	2	-	1	-	-
2012	361	87	21	474	157	26	2	1	1	-	1	-	1	-
2013	366	89	25	517	202	35	7	2	1	1	-	1	-	1
2014	338	104	22	499	195	36	5	4	1	1	-	-	-	-
2015	318	86	25	499	204	43	4	5	3	-	1	-	-	-
2016	313	103	40	542	234	76	5	4	5	3	-	1	-	-
2017	281	84	27	491	201	52	1	3	-	2	-	-	-	-
2018	266	126	23	484	253	53	6	1	3	-	2	-	-	-
2019	291	143	44	629	273	62	6	3	1	3	-	2	-	-
2020	293	156	33	612	248	68	12	3	1	-	1	-	-	-
2021	242	120	27	574	199	38	6	2	1	1	-	-	-	-
2022	237	154	42	604	235	62	2	3	1	-	1	-	-	-
2023	253	160	44	660	187	65	2	2	2	1	-	1	-	-

⁴⁷ Für die Jahre 2003 und 2004 liegen keine Angaben vor. Im Jahr 2005 wurden die 85-Jährigen nicht geehrt.

3 Öffentliche Sicherheit und Ordnung

3.1 Feuerwehr

3.1.1 Personalstärke der Feuerwehr 2023

Quelle: Stadt Salzgitter; Fachdienst Feuerwehr

Personalstärke der Feuerwehren	Geschlecht	Alter					Summe	Ins-gesamt
		bis 20 Jahre	21 bis 27 Jahre	28 bis 40 Jahre	41 bis 50 Jahre	50 Jahre und älter		
Berufsfeuerwehr	männlich	4	25	73	50	62	214	240
	w eiblich	1	7	12	2	4	26	
Hauptberufliche Wachbereitschaft	männlich	-	-	-	-	-	-	-
	w eiblich	-	-	-	-	-	-	
Freiwillige Feuerwehr Aktive Mitglieder	männlich	72	119	216	134	181	722	893
	w eiblich	28	36	70	18	19	171	
Pflichtfeuerwehr	männlich	-	-	-	-	-	-	-
	w eiblich	-	-	-	-	-	-	
Hauptberufliche Werkfeuerwehr	männlich	6	23	35	29	27	120	124
	w eiblich	3	-	1	-	-	4	
Nebenberufliche Werkfeuerwehr	männlich	-	11	39	14	25	89	90
	w eiblich	-	-	1	-	-	1	

Personalstärke der Feuerwehren	Geschlecht	Alter		Summe	Ins-gesamt
		10 bis 15 Jahre	16 bis 18 Jahre		
Mitglieder der Jugendabteilungen	männlich	164	20	184	277
	w eiblich	75	18	93	
Mitglieder der Kinderabteilungen	männlich	165	-	165	281
	w eiblich	116	-	116	

3.1.2 Einsätze der Feuerwehr 2023

Quelle: Stadt Salzgitter; Fachdienst Feuerwehr

Einsätze der Feuerwehr(en)	Anzahl im Jahr 2023					
	Berufsfeuerwehr	Freiwillige Feuerwehr	Pflichtfeuerwehr	Hauptberufl. Werkfeuerwehr	Nebenberufl. Werkfeuerwehr	Summe
Brandeinsätze	282	6	-	221	1	510
Hilfeleistungs-/Rettungsdienst-/Krankentransporteinsätze	31.061	153	-	1.915	34	33.163
Einsätze bei blinden/böswilligen Alarmen u. sonstigen Einsätzen	510	17	-	404	9	940
Summe der Einsätze	31.853	176	-	2.540	44	34.613

3.1.3 Brände, Hilfeleistungen, Sonstiges 2023

Quelle: Stadt Salzgitter; Fachdienst Feuerwehr

Einsätze der Feuerwehr(en)	Anzahl im Jahr 2023					Summe
	Berufs- feuer- wehr	Frei- willige Feuer- wehr	Pflicht- feuer- wehr	Haupt- berufl. Werk- feuer- wehr	Neben- berufl. Werk- feuer- wehr	
1. Brände						
Entstehungsbrände	195	4	-	89	1	289
Kleinbrände	55	2	-	51	-	108
Mittelbrände	22	-	-	59	-	81
Großbrände	10	-	-	22	-	32
Summe der Brände	282	6	-	221	1	510
2. Hilfeleistungen/Krankentransporte						
Technische Hilfeleistungen	1.308	153	-	1.256	34	2.751
Rettungsdienst	16.753	-	-	647	-	17.400
Krankentransporte	13.000	-	-	12	-	13.012
Summe der Hilfeleistungen/Krankentransporte	31.061	153	-	1.915	34	33.163
3. Blinde-/böswillige Alarmer/Sonstiges						
Blinde Alarmer	157	6	-	269	6	438
Böswillige Alarmer	16	-	-	9	1	26
Sonstiges	337	11	-	126	2	476
Summe blinde-/böswillige Alarmer/Sonstiges	510	17	-	404	9	940

3.1.4 Fahrzeugbestand der Feuerwehren 2023 / Teil 1

Quelle: Stadt Salzgitter; Fachdienst Feuerwehr

Fahrzeuge	2023						Summe
	Berufs- feuer- wehr	Frei- willige Feuer- wehr	Pflicht- feuer- wehr	Haupt- berufl. Werk- feuer- wehr	Neben- berufl. Werk- feuer- wehr	Kata- stro- phen- schutz	
1. Löschfahrzeuge							
TSF	-	-	-	2	1	-	3
TSF-W	3	24	-	-	1	-	28
LF 8; LF 8/6; LF 10/6; HLF 10/6; StLF 10/6	-	7	-	-	-	-	7
LF 16; LF 16-TS; LF 16/12; LF 20/16; HLF 20/16; LF Kats	4	-	-	2	1	2	9
TLF 8; TLF 8-W; TLF 16/24 Tr	-	-	-	-	1	-	1
TLF 16; TLF 16/25	-	-	-	-	-	-	-
TLF 24/50; TLF 20/40 (SL)	-	-	-	-	-	-	-
TroLF 500/750/1500	-	-	-	-	-	-	-
TroTLF 16	-	-	-	1	-	-	1
Summe der Löschfahrzeuge	7	31	-	5	4	2	49
2. Hubrettungsfahrzeuge							
DL(K) 12/9	-	-	-	-	-	-	-
DL 16/4; DL 18	-	-	-	-	-	-	-
DL(K) 18/12; DL 22	-	-	-	-	-	-	-
DL(K) 23/12; DL 30	2	-	-	-	-	-	2
HAB	-	-	-	1	-	-	1
Summe der Hubrettungszeuge	2	-	-	1	-	-	3
3. Rüst- und Gerätewagen							
RW	-	-	-	-	-	-	-
GW-G	-	-	-	-	-	-	-
GW - Atemschutz	-	-	-	2	-	-	2
GW - Öl	-	-	-	-	-	-	-
GW - Strahlenschutz	-	-	-	-	-	-	-
GW-L1	-	3	-	2	-	2	7
GW-L2	1	1	-	-	-	-	2
Summe der Rüst- u. Gerätewagen	1	4	-	4	-	2	11
4. Schlauchwagen							
SW 1000	-	-	-	-	-	-	-
SW 2000; GW-L2 als SW; SW Kats	-	2	-	-	-	-	2
Summe der Schlauchwagen	-	2	-	-	-	-	2
5. Sanitätsfahrzeuge							
KTW	1	-	-	1	-	1	3
RTW; NAW	11	-	-	2	-	2	15
NEF	3	-	-	1	-	-	4
GRTW	-	-	-	-	-	-	-
Summe der Sanitätsfahrzeuge	15	-	-	4	-	3	22
6. Einsatzleitfahrzeuge							
KdoW	5	5	-	2	-	-	12
ELW 1	1	-	-	2	-	-	3
ELW 2	-	1	-	-	-	-	1
Summe der Einsatzleitfahrzeuge	6	6	-	4	-	-	16

3.1.5 Fahrzeugbestand der Feuerwehren 2023 / Teil 2

Quelle: Stadt Salzgitter; Fachdienst Feuerwehr

Fahrzeuge	2023						Summe
	Berufs- feuer- wehr	Frei- willige Feuer- wehr	Pflicht- feuer- wehr	Haupt- berufl. Werk- feuer- wehr	Neben- berufl. Werk- feuer- wehr	Kata- stro- phen- schutz	
7. Wechselaufbausysteme							
WLF	4	-	-	3	-	-	7
Abrollbehälter: Atemschutz	1	-	-	-	-	-	1
Abrollbehälter: Einsatzleitung	1	-	-	-	-	-	1
Abrollbehälter: Gefahrgut	1	-	-	2	-	-	3
Abrollbehälter: Schlauchmat.	-	-	-	-	-	-	-
Abrollbehälter: Sonderlöschmittel	1	-	-	2	-	-	3
Abrollbehälter: Strahlenschutz	-	-	-	-	-	-	-
Abrollbehälter: Wasserrettung	-	-	-	-	-	-	-
Abrollbehälter: Dekon	1	-	-	-	-	-	1
Abrollbehälter: Rüsteinsätze	1	-	-	1	-	-	2
Abrollbehälter: Betreuung	-	-	-	1	-	-	1
Summe der Wechselaufbausysteme	10	-	-	9	-	-	19
8. Sonstige Feuerwehrfahrzeuge							
ABC-Erkunder	-	-	-	-	-	1	1
Dekon-LKW; Dekon-P	-	-	-	-	-	1	1
MTW	5	2	-	4	1	1	13
LKW	-	-	-	2	-	-	2
Summe der sonst.Feuerwehrrfahrzeuge	5	2	-	6	1	3	17
9. Anhänger							
TSA	-	-	-	-	-	-	-
TroLA	-	-	-	-	-	-	-
AL 18	-	-	-	-	-	-	-
GA Feldkochherd (FKH)	-	-	-	-	-	-	-
GA Öl	-	-	-	-	-	-	-
GA Schlauch	-	-	-	-	-	-	-
GA LiMa	2	-	-	-	-	-	2
Summe der Anhänger	2	-	-	-	-	-	2
10. Boote							
Kleinboot/Mehrzweckboot	2	-	-	2	-	-	4

3.2 Polizeiinspektion Salzgitter

3.2.1 Verkehrsunfallstatistik 2023

Quelle: PI Salzgitter / Peine / Wolfenbüttel – Verkehrslagebild Stadt Salzgitter und Samtgemeinde Baddeckenstedt

Geschehen	Anzahl / Prozent	
	Salzgitter	Baddeckenstedt
Verkehrsunfälle		
insgesamt	2.990	169
ohne Personenschaden	2.636	151
mit Personenschaden	354	18
davon:		
mit leichten Personenschaden	295	14
mit schweren Personenschaden	59	4
Unfallfolgen		
leicht verletzte Personen	387	23
schwer verletzte Personen	62	6
davon nach Art der Verkehrsteilnahme:		
Fahrradfahrer	12	-
Fußgänger	10	-
mot. Zweiradfahrer	8	-
PKW-Insassen	32	5
Sonstige	2	1
Verkehrstote	2	-
davon nach Art der Verkehrsteilnahme:		
Fußgänger	-	-
mot. Zweiradfahrer	-	-
PKW-Insassen	-	-
Hauptunfallursachen bei Unfällen mit Personenschäden (SZ nur schwerer)		
Abbiegen	11	1
Alkohol	-	-
Geschwindigkeit	6	5
Vorfahrt / Vorrang	14	4
andere Fehler der Fz-Führenden	-	-
Sonstige	-	-
Fahrten unter Alkohol		
ohne Verkehrsunfall	137	-
mit Verkehrsunfall	44	-
Fahrten unter sonstigen Drogen		
ohne Verkehrsunfall	84	-
mit Verkehrsunfall	4	-
Verkehrsunfallflucht		
Aufklärungsquote in %	39,0	30,0
Aufklärungsquote bei VU-Flucht mit Personenschäden in %	51,0	0,0

3.2.2 Kriminalstatistik 2023 für die Stadt Salzgitter

Quelle: PI Salzgitter / Jahresbericht Kriminalstatistik

Delikt	Gemeldete Straftaten	Aufgeklärte Straftaten	Aufklärungsquote
0 - Straftaten gegen das Leben	5	.	.
1 - Straftaten gegen die sexuelle Selbstbestimmung	245	.	.
2 - Rohheitsdelikte und Straftaten gegen die persönliche Freiheit	1.558	.	.
* - Diebstahl gesamt	2.044	.	.
3 - Sonstiger einfacher Diebstahl gem. §§ 242, 247, 248a-c StGB	1.314	.	.
4 - Schwere Diebstahl gem. §§ 243 - 244a StGB	730	.	.
5 - Vermögens- und Fälschungsdelikte	1.017	.	.
6 - Sonstige Straftatbestände (StGB)	1.698	.	.
7 - Strafrechtliche Nebengesetze	467	.	.
Straftaten insgesamt	7.034	.	.

3.2.3 Gemeldete Straftaten in Salzgitter 1992 bis 2023

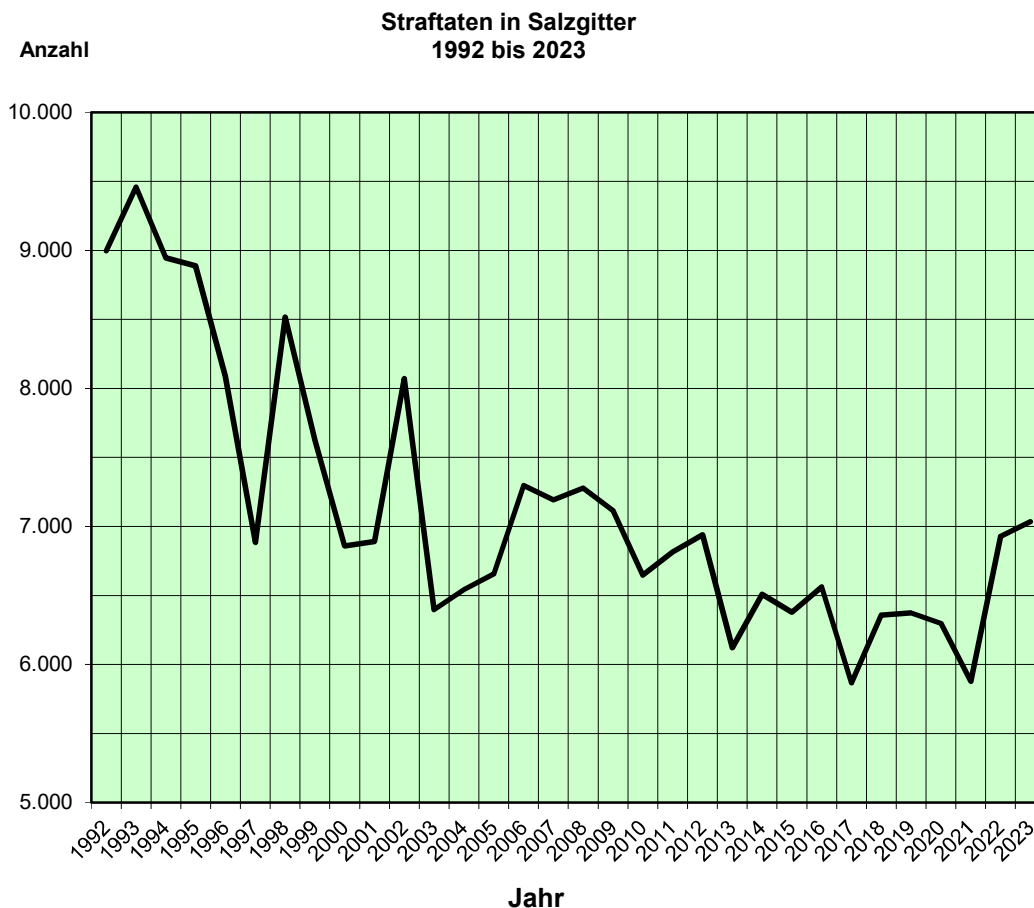

3.3 Stadt Salzburg

3.3.1 Erteilte Reisepässe und Personalausweise 2023

Quelle: Stadt Salzburg / Fachdienst Bürgerservice und Ordnung

Monat/Jahr	Reisepässe		Personalausweise		Gesamt
	Lebenstedt	Bad	Lebenstedt	Bad	
01/2023	323	98	470	204	1.095
02/2023	361	121	417	170	1.069
03/2023	269	111	445	223	1.048
04/2023	201	115	393	181	890
05/2023	321	135	488	238	1.182
06/2023	351	84	578	225	1.238
07/2023	272	102	495	203	1.072
08/2023	251	88	386	272	997
09/2023	228	101	401	193	923
10/2023	244	77	390	167	878
11/2023	236	121	385	170	912
12/2023	187	60	260	85	592
Gesamt	3.244	1.213	5.108	2.331	11.896
	4.457		7.439		

Erteilte Reisepässe und Personalausweise 2023

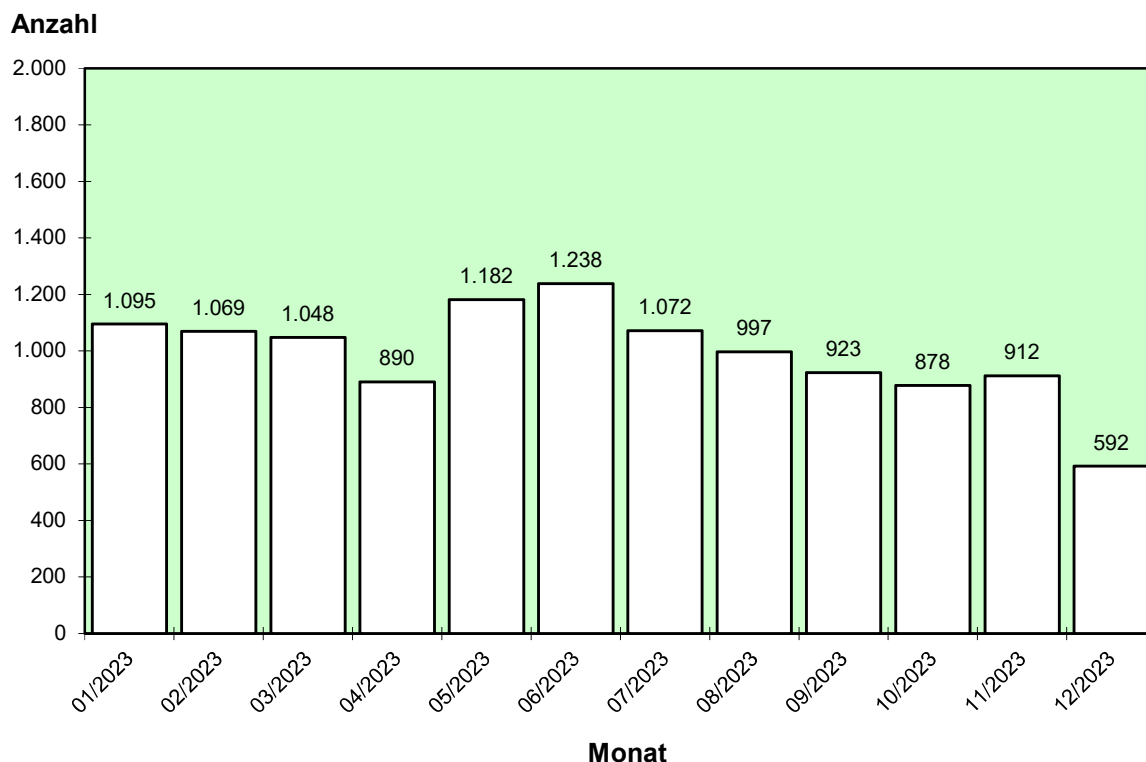

3.3.2 Angelegenheiten des Jagd-, Fischerei- und Waffenrechts

Quelle: Stadt Salzgitter / Fachdienst Bürgerservice und Ordnung

Jahr	Leistung	Leistungsgröße	Anzahl
2022	Jagd- und Fischereiangelegenheiten	Anzahl erteilter Fischereischeine	55
		Anzahl erteilter Jagdscheine	121
	Waffen- und Sprengstoffangelegenheiten	Anzahl der Inhaber von w affenrechtlichen Erlaubnissen	2.076
		Anzahl sprengstoffrechtlicher Erlaubnisse	19
		Bestand an w affenrechtlichen Erlaubnissen (WBK und Waffenscheine)	2.980
		Eingeleitete Verfahren zur Überprüfung der persönlichen Zuverlässigkeit	496
2023	Jagd- und Fischereiangelegenheiten	Anzahl erteilter Fischereischeine	52
		Anzahl erteilter Jagdscheine	247
	Waffen- und Sprengstoffangelegenheiten	Anzahl der Inhaber von w affenrechtlichen Erlaubnissen	2.027
		Anzahl sprengstoffrechtlicher Erlaubnisse	26
		Bestand an w affenrechtlichen Erlaubnissen (WBK und Waffenscheine)	2.891
		Eingeleitete Verfahren zur Überprüfung der persönlichen Zuverlässigkeit	554

4 Schul- und Kulturwesen

4.1 Allgemeinbildende Schulen

4.1.1 Entwicklung der Schülerzahlen in Salzburg 2003 bis 2023

Quelle: Stadt Salzburg / Fachdienst Bildung

Jahr	Anzahl Schüler						
	Gesamt	Schulform					
		Grundschule	Orientierungsstufe (bis 2003) / Gesamtschule (ab 2010)	Förderschule	Hauptschule	Realschule	Gymnasium
2003	13.246	4.632	2.337	512	1.530	2.049	2.186
2004	13.119	4.609	-	501	1.915	2.948	3.146
2005	12.892	4.455	-	483	1.857	2.856	3.241
2006	12.680	4.373	-	465	1.676	2.835	3.331
2007	12.498	4.184	-	448	1.553	2.937	3.376
2008	12.114	4.010	-	432	1.414	2.960	3.298
2009	11.791	3.840	-	421	1.375	2.923	3.232
2010	11.461	3.681	149	419	1.283	2.843	3.086
2011	10.978	3.564	300	430	1.175	2.709	2.800
2012	10.689	3.581	442	422	1.100	2.541	2.603
2013	10.444	3.566	585	383	1.022	2.376	2.512
2014	10.234	3.606	719	350	980	2.173	2.406
2015	10.271	3.712	838	318	981	2.071	2.351
2016	10.604	3.930	896	274	1.042	2.105	2.357
2017	11.061	4.150	948	269	1.108	2.217	2.369
2018	11.104	4.133	969	243	1.134	2.230	2.395
2019	10.927	4.063	978	243	1.129	2.169	2.345
2020	11.170	4.090	987	270	1.075	2.192	2.556
2021	11.298	4.149	989	286	1.048	2.225	2.601
2022	11.547	4.336	981	297	995	2.285	2.653
2023	11.732	4.489	970	302	1.004	2.315	2.652

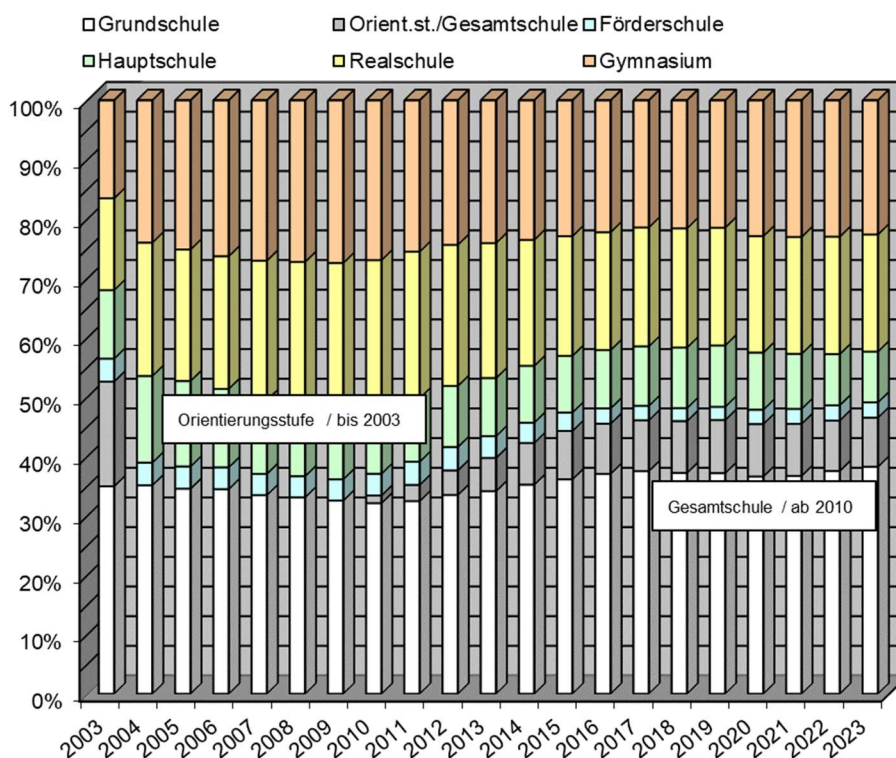

4.1.2 Schüler nach Schulformen 2023 / Teil 1

Quelle: Stadt Salzgitter / Fachdienst Bildung

Schulform/Schule	Schüler										
	insgesamt	Ausländer	im Schul- kinder- garten	sind beschult im ... Schuljahr							
				1.	2.	3.	4.	5.	6.	7.	8.
Grundschulen											
GS Altstadtschule ****	437	92	-	92	104	118	123	-	-	-	-
GS Am Ostertal *	414	230	15	105	100	101	93	-	-	-	-
GS Am See	339	274	13	95	77	80	74	-	-	-	-
GS Am Sonnenberg	326	38	13	79	86	71	77	-	-	-	-
GS am Standort Pestalozzistral	186	108	-	75	78	33	-	-	-	-	-
GS Am Ziesberg ***	453	153	-	126	127	101	99	-	-	-	-
GS Dürerring	277	67	-	85	66	58	68	-	-	-	-
GS Fredenberg	351	307	17	90	89	76	79	-	-	-	-
GS Hallendorf	169	76	-	39	53	37	40	-	-	-	-
GS Lichtenberg **	266	44	-	65	69	65	67	-	-	-	-
GS Ringelheim	95	3	-	24	23	22	26	-	-	-	-
GS St.Michael	223	65	-	56	52	59	56	-	-	-	-
GS Steterburg	254	51	-	78	69	56	51	-	-	-	-
GS Thiede	228	15	-	75	57	58	38	-	-	-	-
Kranichdammschule	337	151	12	82	75	89	79	-	-	-	-
Schule Am Gutspark	134	16	-	36	32	32	34	-	-	-	-
Summe Grundschulen	4.489	1.702	70	1.202	1.157	1.056	1.004	-	-	-	-
Förderschulen											
Kranichdammschule	89	20	-	23	21	20	25	-	-	-	-
Maria-Montessori-Schule *****	146	62	-	65	-	-	-	54	-	-	-
Pestalozzischule	67	29	-	-	-	-	-	-	16	15	18
Summe Förderschulen	302	111	-	88	21	20	25	54	16	15	18
Gesamtschulen											
IGS Salzgitter	970	251	-	-	-	-	-	126	129	140	142
Summe Gesamtschulen	970	251	-	-	-	-	-	126	129	140	142
Hauptschulen											
Dr.-Klaus-Schmidt-HS	250	103	-	-	-	-	-	28	40	41	53
HS Am Fredenberg	224	157	-	-	-	-	-	13	39	43	47
HS An der Klunkau	316	91	-	-	-	-	-	38	42	43	71
HS Thiede	125	43	-	-	-	-	-	7	16	33	29
Schule Am Gutspark	89	36	-	-	-	-	-	11	17	16	17
Summe Hauptschulen	1.004	430	-	-	-	-	-	97	154	176	217
Realschulen											
RS Emil-Langen	641	273	-	-	-	-	-	104	111	107	108
RS Gebhardshagen	327	29	-	-	-	-	-	53	51	61	56
RS Gottfried-Linke	559	269	-	-	-	-	-	94	101	84	87
RS SZ-Bad	529	156	-	-	-	-	-	71	104	102	107
RS Thiede	259	51	-	-	-	-	-	43	50	38	42
Summe Realschulen	2.315	778	-	-	-	-	-	365	417	392	400
Gymnasien											
Gymnasium Am Fredenberg	579	184	-	-	-	-	-	98	74	77	61
Gymnasium Bad	1.074	134	-	-	-	-	-	136	125	139	125
Kranich-Gymnasium	999	185	-	-	-	-	-	142	138	129	124
Summe Gymnasien	2.652	503	-	-	-	-	-	376	337	345	310
Gesamt	11.732	3.775	70	1.290	1.178	1.076	1.029	1.018	1.053	1.068	1.087

* Außenstelle Salder	83	5	0	23	20	21	19	} Schülerzahlen der Außenstellen sind in den jeweiligen Stammschulen enthalten.
** Außenstelle Lesse	94	11	0	20	24	22	28	
*** Außenstelle Waldschule	131	12	0	44	39	23	25	
**** Außenstelle Wiesenstraße	254	63	0	50	61	71	72	

***** in der Tom-Mutters-Schule (eine Tagesbildungsstätte der Lebenshilfe e.V. in Gebhardshagen) werden 85 Schülerinnen und Schüler betreut
 ***** in der Heinrich-Albertz-Schule (evangelische GS) werden 43 Schülerinnen und Schüler beschult

4.1.3 Schüler nach Schulformen 2023 / Teil 2

Quelle: Stadt Salzgitter / Fachdienst Bildung

Schulform/Schule	Schüler					Klas- sen- ver- band	Schüler		Lehr- kräfte	Anmer- kung
	sind beschult im ... Schuljahr						aus and. Gem.	Spät- aus- sied- ler		
	9.	10.	11.	12.	13.					
Grundschulen										
GS Altstadtschule ****	-	-	-	-	-	19	-	-	27	
GS Am Ostertal *	-	-	-	-	-	21	-	-	29	
GS Am See	-	-	-	-	-	18	-	-	19	
GS Am Sonnenberg	-	-	-	-	-	16	1	-	20	
GS am Standort Pestalozzistr	-	-	-	-	-	10	-	-	19	
GS Am Ziesberg ***	-	-	-	-	-	22	1	-	26	
GS Dürerring	-	-	-	-	-	13	-	-	17	
GS Fredenberg	-	-	-	-	-	17	-	-	25	
GS Hallendorf	-	-	-	-	-	9	-	-	12	
GS Lichtenberg **	-	-	-	-	-	13	1	-	21	
GS Ringelheim	-	-	-	-	-	4	-	-	6	
GS St.Michael	-	-	-	-	-	12	3	-	16	
GS Steterburg	-	-	-	-	-	13	-	-	24	
GS Thiede	-	-	-	-	-	12	3	-	19	
Kranichdammschule	-	-	-	-	-	17	2	-	30	
Schule Am Gutspark	-	-	-	-	-	8	-	-	s.Hs.	
Summe Grundschulen	-	-	-	-	-	224	11	-	310	
Förderschulen										
Kranichdammschule	-	-	-	-	-	8	7	-	11	
Maria-Montessori-Schule ****	-	-	27	-	-	19	7	-	27	
Pestalozzischule	9	9	-	-	-	6	-	-	26	
Summe Förderschulen	9	9	27	-	-	33	14	-	64	
Gesamtschulen										
IGS Salzgitter	134	136	61	44	58	39	8	-	76	
Summe Gesamtschulen	134	136	61	44	58	39	8	-	76	
Hauptschulen										
Dr.-Klaus-Schmidt-HS	55	33	-	-	-	14	2	-	21	
HS Am Fredenberg	52	30	-	-	-	15	-	-	31	
HS An der Klunkau	56	66	-	-	-	16	-	-	42	
HS Thiede	19	21	-	-	-	9	2	-	22	
Schule Am Gutspark	18	10	-	-	-	6	6	-	23	
Summe Hauptschulen	200	160	-	-	-	60	10	-	139	
Realschulen										
RS Emil-Langen	108	103	-	-	-	24	3	-	40	
RS Gebhardshagen	50	56	-	-	-	13	12	-	23	
RS Gottfried-Linke	93	100	-	-	-	24	1	-	47	
RS SZ-Bad	71	74	-	-	-	21	-	-	41	
RS Thiede	41	45	-	-	-	12	3	-	23	
Summe Realschulen	363	378	-	-	-	94	19	-	174	
Gymnasien										
Gymnasium Am Fredenberg	58	57	54	50	50	24	24	-	46	
Gymnasium Bad	99	109	119	118	104	45	212	-	96	
Kranich-Gymnasium	121	109	95	85	56	40	47	-	74	
Summe Gymnasien	278	275	268	253	210	109	283	-	216	
Gesamt	984	958	356	297	268	559	345	-	979	

* Außenstelle Salder

** Außenstelle Lesse

*** Außenstelle Waldschule

**** Außenstelle Wiesenstraße

***** in der Tom-Mutters-Schule (eine Tagesbildungsstätte der Lebenshilfe e.V. in Gebhardshagen) werden 85 Schülerinnen und Schüler betreut

***** in der Heinrich-Albertz-Schule (evangelische GS) werden 43 Schülerinnen und Schüler beschult

4.1.4 Schüler je Schuljahr 2023

Quelle: Stadt Salzgitter / Fachdienst Bildung

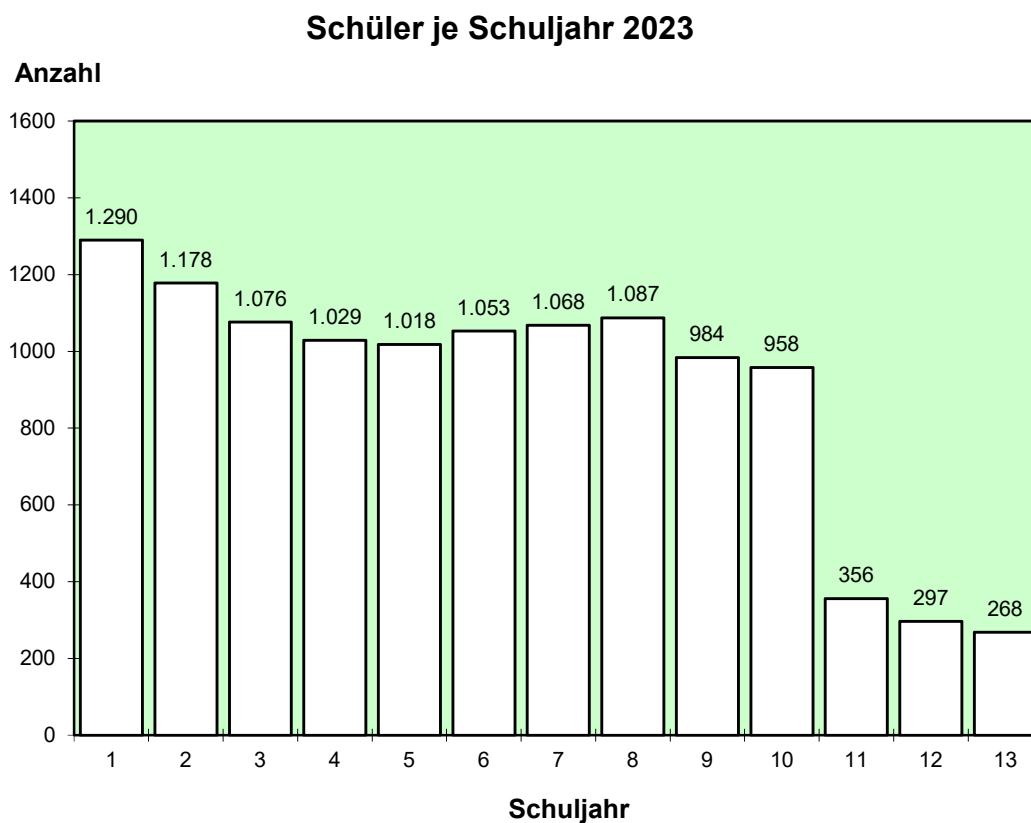

4.2 Berufsbildende Schulen

4.2.1 Entwicklung der Schülerzahlen in Salzgitter 2003 bis 2023

Quelle: Stadt Salzgitter / Fachdienst Bildung

Jahr	Anzahl Schüler					
	Gesamt	Schulform				
		Berufsschule Teilzeit	Berufsschule / Berufseinstiegsschule - Vollzeit-	Berufsfachschule	Fachschule	Fachoberschule, Berufliche Gymnasien
2003	3.435	1.991	213	510	142	579
2004	3.529	2.021	202	598	100	608
2005	3.619	2.033	223	641	86	636
2006	3.576	2.022	196	646	84	628
2007	3.445	1.935	176	611	75	648
2008	3.473	1.927	167	617	76	686
2009	3.491	1.897	156	616	92	730
2010	3.452	1.878	137	561	105	771
2011	3.478	1.899	134	578	102	765
2012	3.408	1.924	132	504	104	744
2013	3.383	1.867	141	483	108	784
2014	3.403	1.859	129	467	106	842
2015	3.283	1.817	140	420	106	800
2016	3.371	1.788	194	454	123	812
2017	3.355	1.734	230	467	124	800
2018	3.327	1.756	232	506	115	718
2019	3.203	1.724	215	502	109	653
2020	3.132	1.693	201	525	93	620
2021	3.018	1.658	190	454	112	604
2022	3.001	1.612	192	454	117	626
2023	2.934	1.554	223	411	115	631

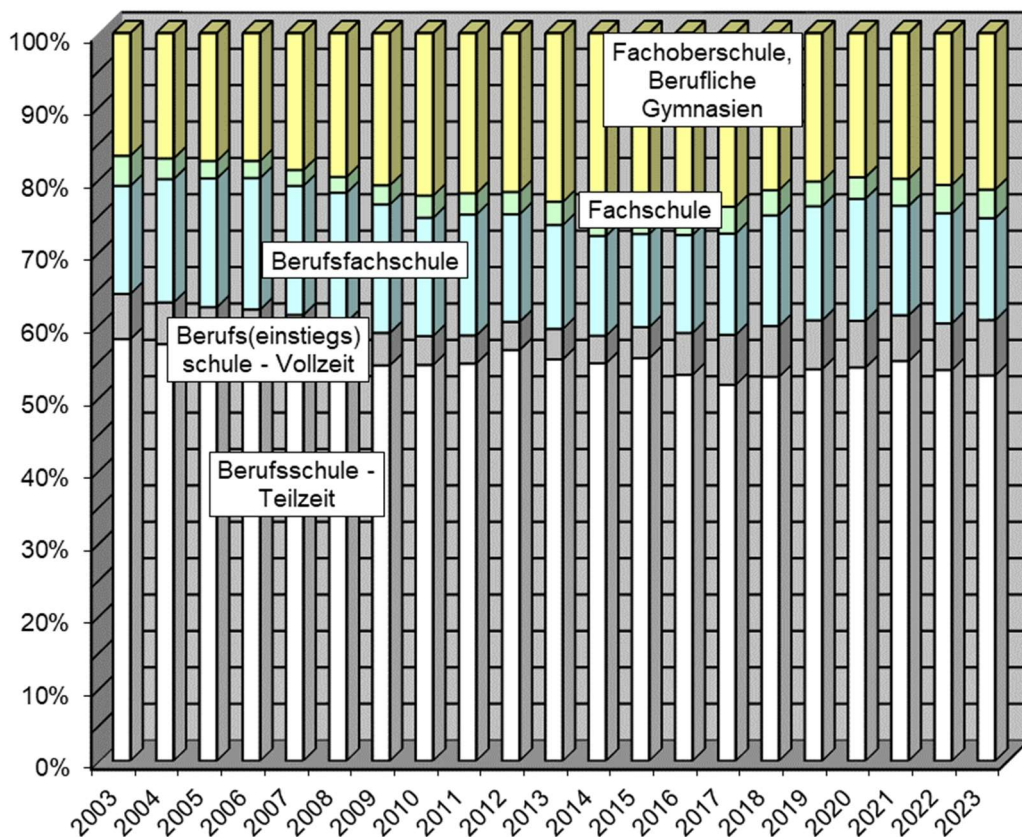

4.2.2 Schüler nach Schulformen 2023

Quelle: Stadt Salzgitter / Fachdienst Bildung

Schulform/Schule	insgesamt	Ausländer	sind beschult im ... Schuljahr				Gem. Klassen	Klassenverband	Schüler aus and. Gem.
			1.	2.	3.	4.			
Berufsschulen -Teilzeit-									
Ludwig-Erhard-Schule	433	55	168	129	136	-	-	20	102
BBS Fredenberg	1.121	154	288	293	266	274	-	66	421
Summe Berufsschulen -Teilzeit-	1.554	209	456	422	402	274	-	86	523
Berufsvorbereitungsjahr/Berufseinstiegsklassen/Sprint									
Berufseinstiegsklasse (BVJ) Sprachförderklassen BBS Fredenberg	81	78	81	-	-	-	-	6	1
Berufseinstiegschule (BES) BBS Fredenberg	77	39	38	39	-	-	-	6	3
Berufseinstiegschule (BES) Ludwig-Erhard-Schule	65	42	65	-	-	-	-	2	2
Summe Berufsvorbereitungsjahr/Berufseinstiegsklassen/Sprint	223	159	184	39	-	-	-	14	6
Berufsfachschulen (BFS)									
<i>1-jähr. BFS, die den Hauptschulabschluss voraussetzen</i>									
-BFS Wirtschaft (Schwerf. Einzelhandel) Ludwig-Erhard-Schule	45	19	45	-	-	-	-	2	5
-BFS Holztechnik BBS Fredenberg	18	9	18	-	-	-	-	1	2
-BFS Hauswirtschaft u. Pflege (Hauswirtschaft) BBS Fredenberg	23	12	23	-	-	-	-	1	
-BFS Metalltechnik (Schwerf. Industriemechaniker) BBS Fredenberg	24	14	24	-	-	-	-	1	6
-BFS Lebensmittelhandwerk (Schwerf. Bäckerei) BBS Fredenberg	25	10	25	-	-	-	-	1	4
<i>1-jähr. BFS, die den Sekundarabschluss I - Realschulabschluss - voraussetzen</i>									
-BFS Wirtschaft (Schwerf. Büroberufe, Gesundheitswesen) Ludwig-Erhard-Schule	30	5	30	-	-	-	-	2	3
-BFS Elektrotechnik (Schwerf. Mechatronik) BBS Fredenberg	33	13	33	-	-	-	-	2	1
<i>2-jähr. BFS, die zu einem schulischen Abschluss führt</i>									
-BFS Wirtschaft Klasse 2 Ludwig-Erhard-Schule	11	5	11	-	-	-	-	1	1
-BFS Ernährung und Hauswirtschaft Klasse 2 BBS Fredenberg	26	13	26	-	-	-	-	1	-
<i>2-jähr. BFS, die zu einem beruflichen Abschluss führt</i>									
-BFS Sozialassistent (Schwerf. Sozialpädagogik) BBS Fredenberg	131	41	43	88	-	-	-	6	18
<i>3-jähr. BFS, die zu einem beruflichen Abschluss führt</i>									
-BFS Altenpflege BBS Fredenberg	45	13	13	9	23	-	-	3	9
Summe Berufsfachschulen (BFS)	411	154	291	97	23	-	-	21	49
Fachschulen (FS)									
FS Heizungs-, Lüftungs-, Klimatechnik BBS Fredenberg	21	4	12	9	-	-	-	2	15
FS Sozialpädagogik BBS Fredenberg	94	10	49	45	-	-	-	4	20
Summe Fachschulen (FS)	115	14	61	54	-	-	-	6	35
Fachoberschulen (FOS)									
FOS Wirtschaft Ludwig-Erhard-Schule	99	23	55	44	-	-	-	4	3
FOS Gestaltung BBS Fredenberg	52	27	29	23	-	-	-	2	1
FOS Technik BBS Fredenberg	94	46	56	38	-	-	-	4	2
FOS Gesundheit u. Soziales (Gesundheit und Pflege) BBS Fredenberg	53	35	29	24	0	0	0	2	5
FOS Gesundheit u. Soziales (Sozialpädagogik) BBS Fredenberg	55	9	29	26	-	-	-	2	5
Summe Fachoberschulen (FOS)	353	140	198	155	-	-	-	14	16
Berufliche Gymnasien (BGY)									
BGY Wirtschaft Ludwig-Erhard-Schule	116	15	43	42	31	-	-	6	10
BGY Gesundheit u. Soziales (Schwerf. Gesundheit-Pflege) Ludwig-Erhard-Schule	52	10	27	15	10	-	-	3	3
BGY Technik (Mechatronik) BBS Fredenberg	50	17	24	13	13	-	-	3	2
BGY Gesundheit u. Soziales (Sozialpädagogik) BBS Fredenberg	60	14	26	19	15	-	-	3	4
Summe Berufliche Gymnasien (BGY)	278	56	120	89	69	-	-	15	19
Gesamt	2.934	732	1.310	856	494	274	-	156	648
Lehrkräfte									
Ludwig-Erhard-Schule	56								
BBS Fredenberg	120								
Summe Lehrkräfte	176								

4.3 Stadtbibliothek

4.3.1 Buch- und Medienbestand 2020 bis 2023

Quelle: Stadt Salzgitter / Fachdienst Bildung

Bibliothek	Bestand	Anzahl			
		2020	2021	2022	2023
SZ-Lebenstedt	Buchbestand und Zeitschriften	66.525	45.425	50.757	49.078
	Medienbestand insgesamt	7.653	6.846	7.888	6.111
	Spiele	686	535	387	647
	Blue Ray	401	320	1.250	324
	DVD	3.997	4.035	4.257	3.509
	CD	2.438	1.857	1.895	1.566
	CD-ROM	131	99	99	65
SZ-Bad	Buchbestand und Zeitschriften	35.329	27.667	30.705	25.472
	Medienbestand insgesamt	4.397	4.108	4.475	3.561
	Spiele	419	313	535	376
	Blue Ray	156	126	126	114
	DVD	2.297	2.239	2.369	2.083
	CD	1.436	1.370	1.385	968
	CD-ROM	89	60	60	20
Fredenberg	Buchbestand und Zeitschriften	15.539	9.179	10.005	6.599
	Medienbestand insgesamt	2.834	1.401	1.442	1.115
	Spiele	145	122	147	124
	Blue Ray	62	75	75	52
	DVD	1.456	1.219	1.195	935
	CD	1.109	17	18	1
	CD-ROM	62	7	7	3

4.3.2 Ausleihe, Besucher und Neuanmeldungen 2020 bis 2023

Quelle: Stadt Salzgitter / Fachdienst Bildung

Bibliothek	Ausleihe, Besucher, Neuanmeldungen	Anzahl			
		2020	2021	2022	2023
SZ-Lebenstedt	Ausleihe	149.655	151.108	158.209	162.207
	Besucher	.	.	.	55.697
	Neuanmeldungen insgesamt	498	538	1.098	1.309
	Erwachsene	127	120	.	321
	Minderjährige	274	418	233	988
SZ-Bad	Ausleihe	93.999	60.188	89.548	95.277
	Besucher	.	.	.	59.272
	Neuanmeldungen insgesamt	136	222	539	587
	Erwachsene	43	68	101	158
	Minderjährige	71	154	438	429
Fredenberg	Ausleihe	35.718	1.277	6.915	9.841
	Besucher	.	.	.	18.093
	Neuanmeldungen insgesamt	83	70	274	454
	Erwachsene	18	25	97	112
	Minderjährige	60	45	177	342
Alle	Fernleihe	82	108	130	146

Hinweis: Für die Jahre 2020 bis 2022 liegen keine Besucherzahlen vor!

4.4 Städtische Volkshochschule

4.4.1 Lehrveranstaltungen, Unterrichtsstunden⁴⁸ und Teilnehmerzahlen insgesamt⁴⁹

Quelle: Stadt Salzgitter / Fachdienst Bildung

Belegungen nach dem Alter der Teilnehmer	Einheit	2020			2021			2022			2023		
		Lehrveranstaltungen	Unterrichtsstd.	Teilnehmer	Lehrveranstaltungen	Unterrichtsstd.	Teilnehmer	Lehrveranstaltungen	Unterrichtsstd.	Teilnehmer	Lehrveranstaltungen	Unterrichtsstd.	Teilnehmer
unter 18 Jahre	Anzahl			143			120			342			420
	%			2%			6%			6%			6%
18 bis 24 Jahre	Anzahl			200			112			255			424
	%			3%			6%			5%			6%
25 bis 34 Jahre	Anzahl			496			291			672			1.033
	%			6,7%			15,6%			12,6%			15,7%
35 bis 49 Jahre	Anzahl			816			402			1.055			1.577
	%			11%			22%			20%			24%
50 bis 65 Jahre	Anzahl			980			500			1.185			1.505
	%			13,3%			26,8%			22,2%			22,9%
über 65 Jahre	Anzahl			691			375			764			816
	%			9%			20%			14%			12%
ohne Angabe	Anzahl			3.366			68			1.057			801
	%			46%			4%			20%			12%
Zusammen	Anzahl	735	18.432	7.377	359	13.112	1.868	590	16.992	5.330	1.374	21.318	6.576
Anzahl der männlichen Teilnehmer an den Arbeitsgemeinschaften, Kursen u. Lehrgängen insgesamt				2.704			618			1.645			2.153
				37%			33%			31%			33%
Anzahl der weiblichen Teilnehmer an den Arbeitsgemeinschaften, Kursen u. Lehrgängen insgesamt				3.996			1.250			3.685			4.342
				54%			67%			69%			66%
Zusammen	Anzahl			7.377			1.868			5.330			6.495

⁴⁸ Angaben nach DVV-Statistiken

⁴⁹ Beinhaltet das öffentliche Kursprogramm und Auftrags-/Vertragsmaßnahmen sowohl nach öffentlichen Vorgaben als auch nach freien Angeboten.

4.4.2 Lehrveranstaltungen des öffentlichen Kursprogrammes nach Belegungen und Programmbereichen⁵⁰

Quelle: Stadt Salzgitter / Fachdienst Bildung

Bildungsveranstaltungen / Programmbereiche	2020			2021			2022			2023		
	Lehrveranstaltungen	Unterrichtsstd.	Teilnehmer	Lehrveranstaltungen	Unterrichtsstd.	Teilnehmer	Lehrveranstaltungen	Unterrichtsstd.	Teilnehmer	Lehrveranstaltungen	Unterrichtsstd.	Teilnehmer
01 Gesellschaft - Umwelt - Politik	95	1.440	699	64	240	437	63	365	833	109	578	953
02 Kultur - Gestalten	42	541	560	24	237	196	60	737	667	69	786	1.146
03 Gesundheit	104	898	859	50	591	395	137	1.382	1.063	163	1.457	1.578
04 Sprachen	100	2.208	769	103	8.592	687	178	9.876	4.364	207	13.443	2.450
05 Arbeit - Beruf	62	246	164	61	1.045	326	45	579	231	56	851	362
06 Grundbildung - Schulabschluss	5	137	37	2	40	14	0	0	0	2	30	22
Zusammen :	408	5.470	3.088	304	10.745	2.055	483	12.939	7.158	606	17.145	6.511

4.4.3 Die Gewichtung einzelner ausgewählter Programmbereiche 2020 bis 2023 aufgrund der Teilnehmerzahlen

Quelle: Stadt Salzgitter / Fachdienst Bildung

Platz	2020		2021		2022		2023	
	Programmbereich	Teilnehmer	Programmbereich	Teilnehmer	Programmbereich	Teilnehmer	Programmbereich	Teilnehmer
1	Gesundheit	859	Sprachen	687	Sprachen	4.364	Sprachen	2.450
2	Sprachen	769	Gesellschaft - Umwelt - Politik	437	Gesundheit	1.063	Gesundheit	1.578
3	Gesellschaft - Umwelt - Politik	699	Gesundheit	395	Gesellschaft - Umwelt - Politik	833	Kultur - Gestalten	1.146
4	Kultur - Gestalten	560	Arbeit - Beruf	326	Kultur - Gestalten	667	Gesellschaft - Umwelt - Politik	953

⁵⁰ Angaben nach DVV-Statistiken. Die Programmbereichsgliederung ist dem Statistikbogen des Deutschen Volkshochschulverbandes angeglichen. Als Rechnungseinheit der Veranstaltungsdauer ist jeweils die Unterrichtsstunde mit 45 Minuten Unterrichtszeit zugrunde gelegt worden.

5 Sozialwesen

5.1 Bruttoausgaben, Einnahmen und reine Ausgaben der Sozialhilfe in Salzgitter 2022 und 2023

Quelle: Stadt Salzgitter; Fachdienst Soziales

Sozialhilfe	Betrag in 1000 €	
	2022	2023
Bruttoausgaben d. Sozialhilfe		
Insgesamt	15.212	15.702
Hilfe zum Lebensunterhalt	218	343
davon außerhalb von Einrichtungen	59	91
davon laufende Leistungen	54	85
davon einmalige Leistungen	5	6
davon in Einrichtungen	159	252
davon laufende Leistungen	159	252
davon einmalige Leistungen	-	-
Grundsicherung im Alter und bei Erwerbsminderung		
davon außerhalb von Einrichtungen	-	-
davon laufende Leistungen	-	-
davon einmalige Leistungen	-	-
davon in Einrichtungen	-	-
davon laufende Leistungen	-	-
davon einmalige Leistungen	-	-
Hilfen zur Gesundheit	-	-
davon außerhalb von Einrichtungen	-	-
davon in Einrichtungen	-	-
Eingliederungshilfe für Menschen mit Behinderung (SGB IX)	14.843	15.488
davon außerhalb von Einrichtungen	-	-
davon in Einrichtungen	-	-
Hilfe zur Pflege	151	-129
davon außerhalb von Einrichtungen	8	12
davon in Einrichtungen	143	-141
Hilfe zur Überwindung besonderer sozialer Schwierigkeiten	-	-
davon außerhalb von Einrichtungen	-	-
davon in Einrichtungen	-	-
Einnahmen		
Insgesamt	479	493
Hilfe außerhalb von Einrichtungen	94	26
davon Kostenbeiträge und Aufw endungsersatz; Kostenersatz	15	9
von Unterhaltspflichtigen	13	-
von Sozialleistungsträgern	49	15
von Übrigen	11	1
Rückzahlung gew ährter Hilfen	6	1
Hilfe in Einrichtungen	4	26
davon Kostenbeiträge und Aufw endungsersatz; Kostenersatz	-	-
von Unterhaltspflichtigen	-	-
von Sozialleistungsträgern	4	26
von Übrigen	-	-
Rückzahlung gew ährter Hilfen	-	-
Ohne Differenzierung außerhalb / innerhalb	381	441
Reine Ausgaben		
Insgesamt	14.733	15.209
Hilfe außerhalb von Einrichtungen	-27	77
Hilfe in Einrichtungen	298	85
Ohne Differenzierung außerhalb / innerhalb	14.462	15.047

Hinweis: Die Werte der Grundsicherung sind ab 2017 nicht mehr Bestandteil der Statistik!

5.2 EmpfängerInnen laufender Hilfe zum Lebensunterhalt in Salzgitter 2022 und 2023 nach Geschlecht, Staatsangehörigkeit und Altersgruppen

Quelle: Stadt Salzgitter; Fachdienst Soziales

EmpfängerInnen laufender Hilfe zum Lebensunterhalt	Anzahl	
	2022	2023
Insgesamt	782	853
männlich	299	209
w eiblich	483	371
Außerhalb von Einrichtungen	256	273
männlich	114	127
w eiblich	142	145
Deutsche	155	152
Ausländer	101	121
im Alter von ... bis unter ... Jahren		
unter 7	13	11
7 - 11	6	10
11 - 15	11	13
15 - 18	1	1
18 - 21	1	2
21 - 25	7	5
25 - 50	85	106
50 - 60	59	56
60 - 65	23	62
65 - 70	20	7
70 - 75	-	-
75 und älter	-	-

5.3 Regelsätze nach dem Bundessozialhilfegesetz für das Jahr 2023

Quelle: Stadt Salzgitter; Fachdienst Soziales

Personengruppe	Regelsatz	Regelbedarfsstufe
	€	
Alleinstehende /Alleinerziehende	502	1
erw achsene Nicht-Erw erb sfähige / Behinderte (z.B. Wohngemeinschaften)	502	1
nicht erw erb stätige Erw achsene unter 25 Jahre im Haushalt der Eltern	502	1
Paare je Partner / Bedarfsgemeinschaften	451	2
erw achsene Behinderte in stationären Einrichtungen (bis Ende 2019)	451	2
Jugendliche vom 15. bis Vollendung des 18. Lebensjahres	420	4
Kinder vom 7. bis Vollendung des 14. Lebensjahres	348	5
Kinder bis Vollendung des 6. Lebensjahres	318	6

5.4 Ausgaben, Einnahmen und reine Ausgaben nach dem Asylbewerberleistungsgesetz in Salzgitter 2021 bis 2023

Quelle: Stadt Salzgitter; Fachdienst Soziales

Asylbewerberleistungen		Betrag in 1000 €		
		2021	2022	2023
Ausgaben				
	Insgesamt	3.036	4.632	6.739
	1.1 Leistungen in besonderen Fällen	2.403	1.652	1.166
	davon: Hilfe zum Lebensunterhalt	1.902	1.214	688
	Leistungen nach 5.-9. Kapitel SGB XII	501	438	479
	1.2 Grundleistungen	536	2.429	4.946
	davon: Sachleistungen	344	1.019	2.267
	Wertgutscheine	-	-	-
	Geldleitungen für pers. Bedürfnisse	56	550	1.159
	Geldleistungen für den Lebensunterhalt	137	860	1.520
	1.3 Leistungen bei Krankheit	82	306	545
	1.4 Arbeitsangelegenheiten	4	1	-
	1.5 Sonstige Leistungen	11	244	82
Einnahmen				
	Insgesamt	58	190	489
	davon: von Unterhaltspflichtigen	45	60	98
	von Sozialleistungsträgern	4	124	384
	von Übrigen	9	6	7
Reine Ausgaben				
	Insgesamt	2.978	4.442	6.250

5.5 Alten- / Pflegeheime und Tagespflegeeinrichtungen in Salzgitter 2023

Quelle: Stadt Salzgitter; Fachdienst Soziales

Alten- / Pflegeheim	Bettenzahl
AWO - Wohn- und Pflegeheim Am Eikel	109
Haus am Vöppstedter Tor Carolinenhof	120
Haus Barbarahof	70
Seniorenresidenz Am Greifpark	64
Katholisches Senioren-Pflegeheim "Maria im Tann"	65
Johanniterhaus Johann Sebastian Bach	65
Alten und Pflegeheim Am See gGmbH	114
Alten- und Pflegeheim Willig GmbH - Haus Lindenhof	130
Seniorenwohnsitz Waldkurhaus Lichtenberg GmbH	-
AWO - Wohn- und Pflegeheim Salzgitter-Thiede	130
Residenz Am Lindenberg gBmbH	94
ambet e. V. - Haus Amalia -	77
Pflegezentrum Irenenstift	141
Kurzzeitpflege Köhler	18
GERAS Seniorenpflege am Fredenberg	132
Alloheim Senioren-Residenz "Salzgitter"	112
Tagespflegeeinrichtungen	Platzzahl
DRK-Tagespflege "Haus Sonnenberg"	16
Mütterzentrum Salzgitter SOS Kinderdorf e. V. Tagespflege	12
Pflegeprofis - Tagespflege	15
Tagespflege Strunk	20
Tagespflege Harmony	14
Tagespflege Am Greifpark	12
Tagespflege Köhler	22
Tagespflege advita	36

6 Gesundheitswesen, Sport und Jugendhilfe

6.1 Gesundheitswesen

6.1.1 Fachpersonal des Fachdienstes Gesundheit 2019 bis 2023

Quelle: Stadt Salzgitter; Fachdienst Gesundheit

Personal	2019	2020	2021	2022	2023
Ärztlicher Dienst					
insgesamt	12	11	10	9	13
Amtsärzte	1	1	-	-	-
sonstige hauptamtliche Ärzte	11	10	9	8	10
Vertragsärzte 1)	-	-	-	-	2
Zahnärzte	1	1	1	1	1
Sonstiges fachlich vorgebildetes Personal					
insgesamt	57	93	108	85	76
Diplom Sozialarbeiter / -pädagogen 2)	12	13	16	14	17
Gesundheitsingenieure	4	4	3	4	4
Med. technische Assistentinnen	1	1	3	3	2
Gesundheitsaufseher	3	5	5	5	5
Lebensmittel Kontrolleure	-	-	-	-	3
Soz. med. Assistentinnen	3	3	3	3	3
sonst. Mitarbeiter u.ärztliche Hilfskräfte	26	59	43	34	23
Verwaltungspersonal / Schreibkräfte	8	8	35	22	19

1) davon eine/r in Ausbildung als Arzt/Ärztin für öffentl. Gesundheitswesen.

2) Stundenweise (von Fall zu Fall).

6.1.2 Im Stadtgebiet Salzgitter tätige Ärzte 2023

Quelle: Ärztekammer Niedersachsen

Gebiets- bezeichnung	Code	Ambulant / Praxis			Stationär / Krankenhaus			Behörden / Körperschafte n			In sonstiger ärztlicher Tätigkeit			Ohne ärztliche Tätigkeit			Gesamtzahl der Ärzte		
		m	w	ges.	m	w	ges.	m	w	ges.	m	w	ges.	m	w	ges.	m	w	ges.
kein Gebiet	1	8	3	11	51	23	74	-	6	6	3	1	4	3	1	4	65	41	106
prakt. Arzt	11	1	-	1	-	-	-	-	-	-	-	1	1	-	1	1	2	3	5
Allgemeinmed.	11001	23	23	46	1	2	3	-	-	-	1	2	3	1	2	3	39	32	71
Anästhesiologie	21001	1	2	3	12	3	15	-	-	-	2	2	4	2	2	4	18	12	30
Arbeitsmedizin	41002	1	-	1	-	-	-	-	-	-	9	4	13	9	4	13	11	4	15
Augenheilkunde	51001	4	5	9	-	-	-	-	-	-	-	-	-	-	-	-	4	5	9
Chirurgie	71001	4	-	4	-	1	1	-	-	-	-	-	-	-	-	-	8	2	10
Orthopädie	71004	4	-	4	-	-	-	-	-	-	-	-	-	-	-	-	4	-	4
Gefäßchirurgie	71102	-	-	-	1	-	1	-	-	-	-	-	-	-	-	-	1	-	1
Orthop.u.Unfall	71103	5	-	5	8	1	9	-	-	-	-	-	-	-	-	-	14	1	15
Visceralchirurg	71105	1	-	1	1	1	2	-	-	-	-	-	-	-	-	-	3	1	4
Allgemeinchirur	71107	-	-	-	2	-	2	-	-	-	-	-	-	-	-	-	2	1	3
Visz2012	71108	-	-	-	4	-	4	-	-	-	-	-	-	-	-	-	4	-	4
Gefäßchirurgie	72001	1	-	1	-	-	-	-	-	-	-	-	-	-	-	-	1	-	1
Rheumatolog/Ort	72002	1	-	1	-	-	-	-	-	-	-	-	-	-	-	-	1	-	1
Unfallchirurgie	72005	2	-	2	1	-	1	-	-	-	-	-	-	-	-	-	3	-	3
Visceralchir.	72006	-	-	-	1	-	1	-	-	-	-	-	-	-	-	-	1	-	1
Gynäkologie	81002	7	12	19	1	6	7	-	-	-	1	-	1	1	-	1	15	19	34
Geb.Perinatalem.	82103	-	1	1	-	-	-	-	-	-	-	-	-	-	-	-	-	1	1
HNO	91001	5	-	5	-	-	-	-	-	-	-	-	-	-	-	-	6	1	7
Haut-u.Geschl.	101002	4	4	8	-	-	-	-	-	-	-	-	-	-	-	-	4	5	9
Innere Medizin	141002	9	6	15	2	4	6	-	-	-	2	2	4	2	2	4	20	12	32
Inn.Schw .Angio	141102	-	-	-	1	-	1	-	-	-	-	-	-	-	-	-	1	-	1
Inn.Schw .Gastro	141104	-	-	-	1	-	1	-	-	-	-	-	-	-	-	-	1	-	1
Inn.Schw .Kardio	141106	-	-	-	1	1	2	-	-	-	-	-	-	-	-	-	1	1	2
Inn.u.Angio	141110	-	-	-	1	1	2	-	-	-	-	-	-	-	-	-	1	1	2
Inn.u.Gastro	141112	-	-	-	3	-	3	-	-	-	-	-	-	-	-	-	3	-	3
Inn.u.Kardiolog	141114	1	-	1	1	2	3	-	-	-	-	-	-	-	-	-	2	2	4
Inn.u.Nephro	141115	2	2	4	-	-	-	-	-	-	-	-	-	-	-	-	2	2	4
Inn.u.Pneumolog	141116	1	-	1	1	-	1	-	-	-	-	-	-	-	-	-	2	-	2
Gesamt.Innere	141902	-	-	-	1	-	1	-	-	-	-	-	-	-	-	-	1	-	1
Endokrinologie	142002	-	-	-	1	-	1	-	-	-	-	-	-	-	-	-	1	-	1
Gastroenterol.	142003	2	-	2	-	-	-	-	-	-	-	-	-	-	-	-	3	-	3
Kardiologie	142007	1	1	2	2	-	2	-	-	-	-	-	-	-	-	-	3	1	4
Nephrologie	142008	2	-	2	-	-	-	-	-	-	-	-	-	-	-	-	4	-	4
Pneumologie	142009	1	-	1	-	-	-	-	-	-	-	-	-	-	-	-	1	-	1
Kinderheilkunde	151001	2	1	3	-	1	1	-	2	2	-	-	-	-	-	-	3	5	8
Kinder-Jugendme	151002	2	3	5	2	1	3	-	-	-	-	-	-	-	-	-	4	4	8
Neonatologie	152003	1	1	2	2	-	2	-	-	-	-	1	1	-	1	1	4	2	6
Neuropädiatrie	152102	-	-	-	-	-	-	-	-	-	-	-	-	-	-	-	1	-	1
KindJuPsych.PT	161002	2	1	3	-	-	-	-	-	-	-	-	-	-	-	-	2	1	3
Mu.Ki.Ges.Chir	191002	1	-	1	-	-	-	-	-	-	-	-	-	-	-	-	1	-	1
Nervenheilkunde	201001	-	-	-	-	-	-	-	-	-	-	-	-	-	-	-	2	1	3
Neurol.+Psych.	201003	1	-	1	-	-	-	-	-	-	-	-	-	-	-	-	2	-	2
Neurochirurgie	211001	1	-	1	-	-	-	-	-	-	-	-	-	-	-	-	1	-	1
Neurologie	221001	-	2	2	-	-	-	-	-	-	-	-	-	-	-	-	-	3	3
Nuklearmedizin	231001	-	-	-	-	-	-	-	-	-	-	-	-	-	-	-	1	-	1
Öfftl.Gesundh.	241001	-	-	-	-	-	-	-	-	-	-	-	-	-	-	-	1	-	1
Pathologie	251003	-	1	1	-	-	-	-	-	-	-	-	-	-	-	-	-	1	1
Psychiatrie	291001	1	2	3	-	-	-	-	-	-	-	-	-	-	-	-	2	2	4
Psych./Psyther.	291002	2	1	3	1	-	1	-	-	-	-	-	-	-	-	-	3	1	4
Diagn.Radiolog.	311001	4	-	4	-	-	-	-	-	-	-	-	-	-	-	-	4	-	4
Radiologie alt	311002	2	3	5	-	-	-	-	-	-	-	-	-	-	-	-	3	3	6
NeuroradDiagno	312002	-	-	-	-	-	-	-	-	-	-	-	-	-	-	-	1	-	1
Urologie	371001	5	1	6	5	2	7	-	-	-	-	-	-	-	-	-	12	3	15
Gesamt		115	75	190	108	49	157	-	8	8	18	13	31	18	13	31	299	173	472

6.1.3 Bericht über meldepflichtige Krankheiten und Nachweise von Krankheitserregern innerhalb der Stadt Salzgitter 2023 nach dem Infektionsschutzgesetz (IfSG) /Teil 1

Quelle: Stadt Salzgitter; Fachdienst Gesundheit

Meldepflichtige Krankheit gemäß § 6 Abs. 1 Nr. 1 IfSG (zur Meldung verpflichtete Personen: Vorwiegend Ärzte)	Fälle
Namentlich ist zu melden der Verdacht, die Erkrankung sowie der Tod an einer aufgeführten Krankheit	
Botulismus	-
Cholera	-
Diphtherie	-
humane spongiforme Enzephalopathie, außer familiär-hereditärer Formen	1
akuter Virushepatitis	-
enteropathischem hämolytisch-urämischem Syndrom (HUS)	1
virusbedingtem hämorrhagischen Fieber	-
Keuchhusten	1
Masern	1
Meningokokken-Meningitis oder -sepsis	-
Milzbrand	-
Mumps	-
Pest	-
Poliomyelitis	-
Röteln einschließlich Rötelnembryopathie	-
Tollwut	-
Typhus abdominalis/Paratyphus	-
Windpocken	8
Zoonotische Influenza	-
Coronavirus-Krankheit-2019 (COVID-19)	35
durch Orthopockenviren verursachte Krankheit (z.B. MPOX sogenannte Affenpocken)	-
Erkrankung an einer behandlungsbedürftigen Tuberkulose	1
Tod an einer behandlungsbedürftigen Tuberkulose	-
Clostridioides-difficile-Infektion mit klinisch schwerem Verlauf (Erkrankung)	2
Tod an einer Clostridioides-difficile-Infektion mit klinisch schwerem Verlauf	-
Meldepflichtige Krankheit gemäß § 6 Abs. 1 Nr. 2 IfSG	Fälle
Verdacht auf die Erkrankung an einer mikrobiell bedingten Lebensmittelvergiftung oder an einer akuten infektiösen Gastroenteritis, wenn ...	
eine Person betroffen ist, die eine Tätigkeit im Sinne des § 42 Abs. 1 IfSG ausübt	47
w ei oder mehr gleichartige Erkrankungen auftreten, bei denen der epidemiologische Zusammenhang wahrscheinlich ist oder vermutet wird	-
Meldepflichtige Krankheit gemäß § 6 Abs. 1 Nr. 3 bis 5 IfSG	Fälle
Verdacht einer über das übliche Ausmaß einer Impfreaktion hinausgehenden gesundheitlichen Schädigung	-
Verletzung eines Menschen durch ein tollwutkrankes, -verdächtiges oder ansteckungsverdächtiges Tier sowie die Berührung eines solchen Tieres oder Tierkörpers.	-
Auftreten einer bedrohlichen übertragbaren Krankheit, die nicht bereits nach den Nummern 1 bis 4	-
Meldepflichtige Krankheit gemäß § 6 Abs. 2 IfSG	Fälle
Meldung von Personen, die an einer behandlungsbedürftigen Lungentuberkulose leiden, und die Behandlung verweigern oder abbrechen	-
Meldepflichtige Krankheit gemäß § 6 Abs. 3 IfSG	Fälle
Nichtnamentlich: Auftreten von zwei oder mehr nosokomialen Infektionen, bei denen der epidemiologische Zusammenhang wahrscheinlich ist oder vermutet wird	1
Meldepflichtige Nachweise von Krankheitserregern gemäß § 7 Abs. 1 IfSG (zur Meldung verpflichtete Personen: Vorwiegend Untersuchungsstellen)	Fälle
Namentlich ist bei folgenden Krankheitserregern, soweit nicht anders bestimmt, der direkte oder indirekte Nachweis zu melden, soweit die Nachweise auf eine akute Infektion hinweisen)	
Adenoviren; Meldepflicht nur für den direkten Nachweis im Konjunktivalabstrich	-

6.1.4 Bericht über meldepflichtige Krankheiten und Nachweise von Krankheitserregern innerhalb der Stadt Salzgitter 2023 nach dem Infektionsschutzgesetz (IfSG) /Teil 2

Quelle: Stadt Salzgitter; Fachdienst Gesundheit

Bacillus anthracis (Milzbrand)	-
Bordetella pertussis, Bordetella parapertussis (Keuchhusten)	4
humanpathogene Bornaviren; Meldepflicht nur für den direkten Nachweis	-
Borrelia recurrentis (Läuserückfallfieber durch Kleiderlaus)	-
Brucella sp.	-
Campylobacter sp., darmpathogen	45
Candida auris (Hefepilz), Meldepflicht nur für direkten Nachweis aus Blut oder anderen normalerweise sterilen Substraten	-
Chikungunya-Virus (Übertragung: Stechmücken Risikogebiet)	-
Chlamydia psittaci (Ornithose: Papageienkrankheit)	-
Clostridium botulinum oder Toxin nachweis	-
Corynebacterium spp., Toxin bildend (Diphtherie auslösendes Bakterium)	-
Coxiella burnetii (Das Bakterium verursacht das Q-Fieber)	-
Dengue-Virus (Übertragung: Stechmücken Risikogebiet)	-
humanpathogene Cryptosporidium sp.	2
Ebolavirus	-
Escherichia coli, enterohämorrhagische Stämme (EHEC)	11
Escherichia coli, sonstige darmpathogene Stämme	42
Francisella tularensis (Tularämie: Hasenpest)	-
FSME-Virus (Kann durch Zeckenbiss im Risikogebiet übertragen werden)	-
Gelbfiebertivirus	-
Giardia lamblia (Parasit)	2
Haemophilus influenzae; Meldepflicht nur für den direkten Nachweis aus Blut oder Liquor	2
Hantaviren (Kann sich im Mäusekot befinden)	3
Hepatitis-A-Virus (Unbehülltes Virus, wird über den Stuhl ausgeschieden)	1
Hepatitis-B-Virus; Meldepflicht für alle Nachweise (Übertragung: Blut und Geschl.Ver.)	41
Hepatitis-C-Virus; Meldepflicht für alle Nachweise (Übertragung: Blut und Geschl.Ver.)	24
Hepatitis-D-Virus; Meldepflicht für alle Nachweise (Übertragung: Blut und Geschl.Ver.)	-
Hepatitis-E-Virus (Unbehülltes Virus, wird über den Stuhl ausgeschieden)	8
Influenzaviren; Meldepflicht nur für den direkten Nachweis (Grippe)	73
Lassavirus (löst gefährliches Viral-Hämorrhagisches-Fieber aus, wie Ebola)	-
Legionella sp. (Legionellose oder Pontiac Fieber)	3
humanpathogene Leptospira sp.	1
Listeria monocytogenes; Meldepflicht nur für den direkten Nachweis aus Blut, Liquor oder anderen normalerweise sterilen Substraten sowie aus Abstrichen v. Neugeborenen	2
Marburgvirus (löst gefährliches Viral-Hämorrhagisches-Fieber aus, wie Ebola)	-
Masernvirus	-
Middle-Est-Respiratory-Syndrome-Coronavirus (MERS-CoV)	-
Mumpsvirus	-
Mycobacterium leprae (Lepraerkrankung)	-
Mycobacterium tuberculosis/africanum, Mycobacterium bovis; Meldepflicht für den direkten Nachweis sowie nachfolgend für das Ergebnis der Resistenzbestimmung; vorab auch für den Nachweis säurefester Stäbchen im Sputum	1
Neisseria meningitidis; Meldepflicht nur für den direkten Nachweis aus Liquor, Blut, hämorrhagischen Hautinfiltraten oder anderen normalerweise sterilen Substraten (Meningitis: Das Bakterium verursacht eine Hirnhautentzündung)	-
Norovirus (Breachdurchfall saisonal von November bis Februar)	129
Orthopockenviren (sogenannte Monkeypox = Affenpocken)	-
Plasmodium spp. (Protozoen verursacht die Erkrankung Malaria durch Mückenstiche aus)	-
Poliovirus (Kinderlähmung)	-
Rabiesvirus (Tollwut)	-
Respiratorisches Synzytial Virus (RSV)	15
Rickettsia prowazekii (Bakterium löst Fleckfieber aus, Übertragung durch Zecke o. Floh)	-
Rotavirus (Breachdurchfall)	54
Rubellavirus (Rötelnvirus)	-
Salmonella Paratyphi; Meldepflicht für alle direkten Nachweise	-
Salmonella Typhi; Meldepflicht für alle direkten Nachweise	-
Salmonella, sonstige	13

6.1.5 Bericht über meldepflichtige Krankheiten und Nachweise von Krankheitserregern innerhalb der Stadt Salzgitter 2023 nach dem Infektionsschutzgesetz (IfSG) /Teil 3

Quelle: Stadt Salzgitter; Fachdienst Gesundheit

Severe-Acute-Respiratory-Syndrome-Coronavirus (SARS-CoV)	-
Severe-Acute-Respiratory-Syndrome-Coronavirus-2 (SARS-CoV-2)	2.053
Shigellen sp. (Bakterien lösen die Shigellose aus)	-
Streptococcus pneumoniae (Pneumokokken, direkter Nachweis Blut, Liquor usw.)	8
Trichinella spiralis (Fadenwurm)	-
Varizella-Zoster-Virus (Windpocken und Gürtelrose)	7
Vibrio spp. humanpathogen (bei Ohrinfektion nur Vibrio cholerae [Cholera])	-
West-Nil-Virus (Übertragung: Stechmücken Risikogebiet)	-
Yersinia pestis (Pest wird durch Rattenfloh auf den Menschen übertragen)	-
Yersinien spp., darmpathogen (Bakterium das Durchfall auslöst)	5
Zika-Virus (Übertragung: Stechmücken Risikogebiet und Geschlechtsverkehr von Erkr.) sonstige Arboviren (Viren, die durch Stechmücken usw. übertragen werden können)	-
andere Erreger hämorrhagischer Fieber	-
Staphylococcus aureus; Methicillin-resistente Stämme (MRSA); Meldepflicht für den Nachweis aus Blut oder Liquor	9
Enterobacteriaceae mit Carbapenem-Nichtempfindlichkeit oder bei Nachweis einer Carbapenemase-Determinante, mit Ausnahme der isolierten Nichtempfindlichkeit gegenüber Imipenem bei Proteus spp., Morganella spp., Providencia spp. und Serratia marcescens; Mel	7
Acinetobacter spp. mit Carbapenem-Nichtempfindlichkeit oder bei Nachweis einer Carbapenemase-Determinante; Meldepflicht bei Infektion oder Kolonisation	2
Meldepflichtige Erkrankungen gemäß § 34 Abs. 6 IfSG durch Gemeinschaftseinrichtungen (Kitas, Schulen usw.) an das Gesundheitsamt	Fälle
Kopflausbefall	167
Scharlach und sonstige Streptococcus pyogenes-Infektionen	155
Windpocken	5
Keuchhusten	-
Cholera	-
Diphtherie	-
Enteritis durch enterohämorrhagische E.coli (EHEC)	-
virusbedingtem hämorrhagischen Fieber	-
Haemophilus influenzae Typ b-Meningitis	-
Impetigo contagiosa (ansteckende Borkenflechte)	3
ansteckungsfähige Lungentuberkulose	-
Masern	-
Meningokokken-Infektion	-
Mumps	-
Paratyphus	-
Pest	-
Poliomyelitis	-
Röteln	-
Shigellose	-
Typhus abdominalis	-
Virushepatitis A oder E	-
Skabies (Krätze)	26
infektiöse Gastroenteritis (nur für Kinder unter 6 Jahren)	157
COVID-19 (werden zusammengefasst mit den ärztl. Verdachtsmeldungen)	-
Skabies (Krätze) / Hinweis: Für Ärzte besteht keine Meldepflicht!	Fälle
Die Leitung von Gemeinschaftseinrichtungen gemäß § 33 IfSG und bestimmte Einrichtungen gemäß § 36 Abs. 1 Nr. 2 bis 6 IfSG sind verpflichtet Erkrankungsfälle zu melden!	
Skabies-Meldungen von Gemeinschaftseinrichtungen (Schulen, Kitas)	29
Skabies-Meldungen von anderen Einrichtungen (Altenpflegeheim, Obdachlosenunterk.)	87
Ermittelte Skabies-Erkrankungen durch das Gesundheitsamt	12

6.1.6 Schulkinderfürsorge in Salzgitter 2020 bis 2023 / Untersuchte Schulanfänger nach Stadtteilen

Quelle: Stadt Salzgitter; Fachdienst Gesundheit

Untersuchte Schulanfänger				
Stadtteil	2020	2021	2022	2023
Bad	201	223	205	204
Barum	6	7	8	7
Beddingen	4	5	4	4
Beinum	6	4	3	1
Bleckenstedt	5	2	3	3
Bruchmachersen	7	8	7	4
Calbecht	3	2	2	2
Drütte	3	5	4	5
Engelnstedt	5	6	2	2
Engerode	3	5	1	-
Flachstöckheim	13	11	13	11
Gebhardshagen	50	52	67	67
Gitter	9	9	6	4
Gr. Mahner	4	3	2	6
Hallendorf	13	29	23	20
Heerte	18	10	14	11
Hohenrode	3	1	3	8
Immendorf	1	2	1	5
Lebenstedt	501	486	518	556
Lesse	6	13	11	10
Lichtenberg	27	31	42	36
Lobmachersen	11	12	6	10
Ohlendorf	5	7	5	5
Osterlinde	4	1	5	4
Reppner	8	4	7	10
Ringelheim	28	28	21	30
Salder	10	17	19	13
Sauingen	2	5	1	7
Thiede	94	106	118	139
Üfingen	4	11	8	8
Watenstedt	1	3	-	5

6.1.7 Jugendzahnpflege in Salzgitter 2023

Quelle: Stadt Salzgitter; Fachdienst Gesundheit

Untersuchungen im Rahmen der Jugendzahnpflege	Zahl der zu Untersuchenden	Zahl der Untersuchten	Behandlungsbedürftige	
			Anzahl	%
Untersuchungen der Zweijährigen	1008	347	unbekannt	
Untersuchungen in Kindergärten u. Krippe	3542	2140	381	18%
Untersuchungen in Grundschulen	4437	3983	1373	34%
Untersuchungen in Hauptschulen 5./6. Klassen	235	196	38	19%
Untersuchungen in Realschulen 5./6. Klassen	768	698	112	16%
Untersuchungen in der IGS 5./6. Klassen	266	232	27	12%
Untersuchungen in Gymnasien 5./6. Klassen	718	684	64	9%
Untersuchungen der Tom-Mutters-Schule SZ-Gebhardshagen	87	59	8	14%
Untersuchungen in Förderschulen	195	150	37	25%

6.1.8 Städtische Friedhöfe und Ehrenfriedhöfe in Salzgitter 2023

Quelle: Städtischer Regiebetrieb SRB Salzgitter

Friedhof		Grundstücks- eigentümer	Pflegefläche in m ²
SZ-Bad	Waldfriedhof	Stadt	131.056
SZ-Bad	Braunschweiger Str. / Pflegegräber	Stadt	-
SZ-Barum 1)		Stadt	6.358
SZ-Bleckenstedt		Stadt	3.856
SZ-Drütte		Stadt	2.505
SZ-Engelstedt		Stadt	2.429
SZ-Engerode		Stadt	3.509
SZ-Flachstöckheim		Stadt	5.756
SZ-Gebhardshagen	alter Friedhof 1)	Stadt	6.185
SZ-Gebhardshagen	neuer Friedhof	Stadt	47.476
SZ-Hallendorf 2)		Stadt	-
SZ-Heerte		Stadt	5.277
SZ-Immendorf		Stadt	5.322
SZ-Lebenstedt	alter Friedhof 2)	Stadt	6.171
SZ-Lebenstedt	neuer Friedhof	Stadt	204.547
SZ-Reppner		Kirche	4.569
SZ-Ringelheim	Kapelle	Kirche	192
SZ-Salder		Stadt	6.335
SZ-Thiede		Stadt	39.785
SZ-Watenstedt	alter Friedhof 2)	Stadt	-
SZ-Watenstedt	neuer Friedhof	Stadt	7.784
gesamt			489.112
<u>Ehrenfriedhöfe</u>			
SZ-Hallendorf	Westernholz 3)	Stadt	9.387
SZ-Lebenstedt	Jammertal 3)	Stadt	113.196
gesamt			122.583

1) Pflege Kirche

2) Friedhof geschlossen.

3) Kriegsgräber haben unbegrenztes Ruherecht.

6.1.9 Städtische Grünanlagen in Salzgitter 2023

Quelle: Städtischer Regiebetrieb SRB Salzgitter

Stadtteil	Städtische Grünanlagen in Salzgitter 2023	
	Anzahl	m ²
SZ-Bad	36	511.614
SZ-Barum	5	8.378
SZ-Beddingen	1	20.842
SZ-Beinum	3	3.772
SZ-Bleckenstedt	1	2.620
SZ-Bruchmachersen	2	24.002
SZ-Calbecht	1	397
SZ-Drütte	-	-
SZ-Engelnstedt	4	51.110
SZ-Engerode	2	14.094
SZ-Flachstöckheim	9	43.603
SZ-Gebhardshagen	21	236.548
SZ-Gitter	1	1.243
SZ-Groß Mähner	-	-
SZ-Hallendorf	3	21.982
SZ-Heerte	2	220
SZ-Hohenrode	-	-
SZ-Immendorf	-	-
SZ-Lebenstedt	60	2.237.269
SZ-Lesse	6	11.651
SZ-Lichtenberg	7	96.178
SZ-Lobmachersen	2	147
SZ-Ohlendorf	2	1.735
SZ-Osterlinde	-	-
SZ-Reppner	1	6.733
SZ-Ringelheim	5	6.579
SZ-Salder	5	7.043
SZ-Sauingen	-	-
SZ-Thiede	12	222.639
SZ-Üfingen	2	2.500
SZ-Watenstedt	2	9.702
Stadt Salzgitter	195	3.542.601

6.2 Sport

6.2.1 Besucher in den Bädern der Thermalsolbad Salzgitter GmbH im Jahr 2023

Quelle: Thermalsolbad Salzgitter GmbH

Bad	Kategorie	Besucher
Hallenfreibad SZ-Lebenstedt	Erwachsene	64.911
	Kinder	35.869
	Schulen	17.290
	Vereine	22.678
	Gesamt:	140.748
Thermalsolbad SZ-Bad	Thermal-Sole-Wellenbad - Erwachsene	31.896
	Thermal-Sole-Wellenbad - Kinder	12.507
	Sauna-Land	8.714
	Fitness-Treff	82.367
	Schulen	6.915
	Vereine	12.623
	Zwischensumme	155.022
Praxis für Krankengymnastik - Behandlungen	36.927	
Gesamt:	191.949	

Besucher im Hallenfreibad SZ-Lebenstedt 2023

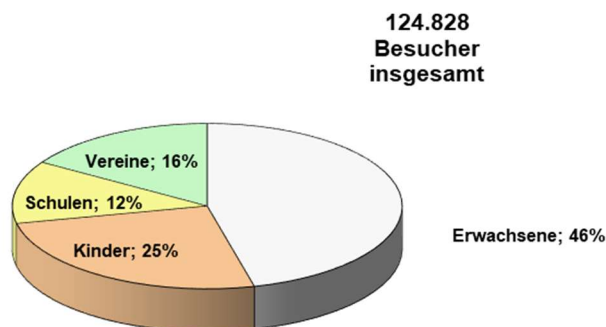

Besucher im Thermalsolbad SZ-Bad 2023

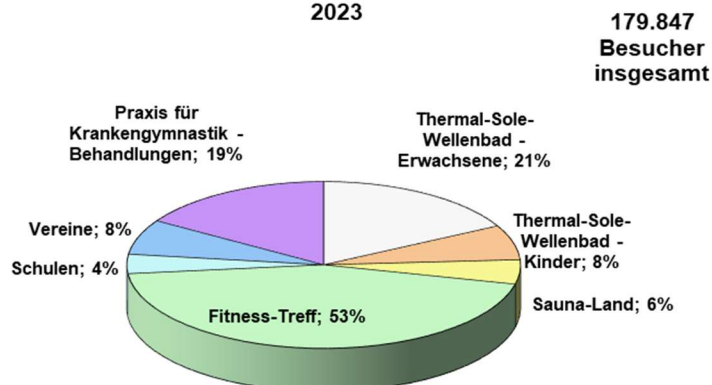

6.2.2 Sportvereine und Mitgliederzahlen in Salzgitter nach Sportarten⁵¹

Quelle: Stadt Salzgitter; Bäder, Sport und Freizeit Salzgitter GmbH

Stand:31.12.2023

Sportart	Vereine	Mitglieder der Vereine				
		gesamt	männlich		weiblich	
	Anzahl	Anzahl	Anzahl	%	Anzahl	%
Aikido	1	3	2	67	1	33
American Football	1	119	105	88	14	12
Badminton	3	199	131	66	68	34
Bahnengolf	2	32	21	66	11	34
Basketball	2	66	51	77	15	23
Behindertensport	6	227	89	39	138	61
Billard	1	24	19	79	5	21
Boxen 7)	2	278	230	83	48	17
Cheerleading und Cheerdance	3	293	17	6	276	94
Dart	7	184	168	91	16	9
Eissport 1)	2	123	93	76	30	24
Fechten	1	8	5	63	3	38
Fußball	27	4.779	4.074	85	705	15
Golf	1	528	350	66	178	34
Handball	10	823	457	56	366	44
Ju Jutsu	1	40	30	75	10	25
Judo	2	43	27	63	16	37
Kanu	2	161	101	63	60	37
Karate	2	84	57	68	27	32
Kegeln 2)	3	95	78	82	17	18
Leichtathletik	7	520	257	49	263	51
Petanque	2	22	13	59	9	41
Radsport	1	21	17	81	4	19
Reiten/Pferdesport	4	336	52	15	284	85
Rettungsschwimmen	3	1.104	589	53	515	47
Ringen	1	100	90	90	10	10
Rudern	1	84	59	70	25	30
Schach	3	49	46	94	3	6
Schießsport 3)	19	1.639	1.141	70	498	30
Schwimmen 4)	9	992	514	52	478	48
Segelfliegen/Luftsport	2	190	169	89	21	11
Segeln/Windsurfen	1	210	153	73	57	27
Tanzsport	3	121	52	43	69	57
Tauchen 5)	3	295	203	69	92	31
Tennis	12	1.514	960	63	554	37
Tischtennis	15	478	424	89	54	11
Turnen 6)	31	4.871	1.568	32	3.303	68
Volleyball	7	260	145	56	115	44
zusammen	203	20.915	12.557	60	8.358	40

- 1) einschl. Eiskunstlauf, Eistanz, Eisstockschießen
- 2) einschl. Bowling.
- 3) einschl. Bogenschießen
- 4) einschl. Wasserball und Wasserspringen.
- 5) einschl. Flossenschwimmen u. Unterwasserrugby
- 6) einschl. Gymnastik, Trampolinturnen, Faustball und Prellball
- 7) einschl. Kickboxen

⁵¹ Mehrfachnennungen möglich

6.2.3 Grafik Mitglieder in Sportvereinen nach Sportarten

Quelle: Stadt Salzburg; Bäder, Sport und Freizeit Salzburg GmbH

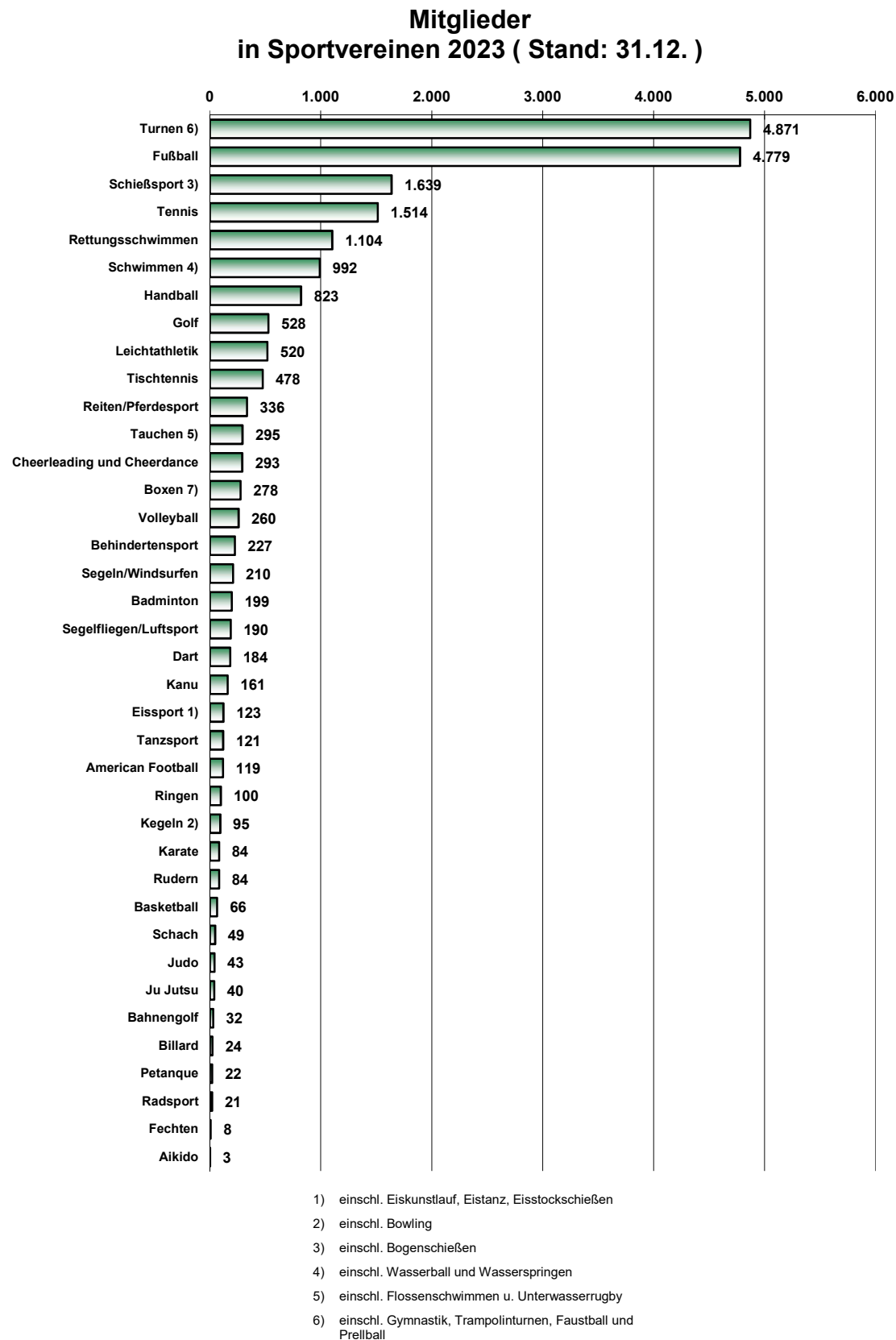

6.2.4 Sportvereine, Mitgliederzahlen und Sportstätten in Salzgitter nach Stadtteilen

Quelle: Stadt Salzgitter; Bäder, Sport und Freizeit Salzgitter GmbH

Stand: 31.12.2023

Salzgitter-	Ver- eine	Mitglieder der Vereine			Städtische, vereinseigene und gewerbliche Sportstätten								
		gesamt	männ- lich	weib- lich	Spiel- felder 1)	Rund- lauf- bahnen	Sport- hallen 2)	Turn- u. Gym- nastik- hallen 3)	Schw- imm- bäder 4)	Tennisfelder		Schieß- sport- an- lagen	sonstige Sport- stätten
										im Freien	in Hallen		
Bad	19	4.406	2.617	1.789	13	2	1	15	1 SW	6	3	1 5)	
Barum	2	311	181	130	1	-	-	1	0	2	-	1	
Beddingen	3	183	111	72	1	-	-	1	0	-	-	1	
Beinum	1	27	26	1	2	-	-	1	0	-	-	-	
Bleckenstedt	2	251	185	66	2	-	-	-	0	-	-	-	
Bruchmachersen	1	91	72	19	-	-	-	-	0	-	-	-	
Calbecht	-	-	-	-	-	-	-	-	0	-	-	-	
Drütte	-	-	-	-	-	-	-	-	0	-	-	-	
Engelstedt	1	73	34	39	-	-	-	-	0	-	-	-	
Egerode	-	-	-	-	-	-	-	-	0	-	-	-	
Flachstökkeim	2	418	254	164	3	-	-	2	0	3	-	1	
Gebhardshagen	6	2.234	1.116	1.118	2	1	1	4	1 F	6	-	1 6)	
Gitter	2	89	27	62	-	-	-	-	0	-	-	1	
Gr. Mahner	-	-	-	-	1	-	-	1	0	-	-	-	
Hallendorf	1	332	213	119	2	-	-	1	0	2	-	-	
Heerte	2	211	163	48	2	-	-	1	0	2	-	1	
Hohenrode	-	-	-	-	-	-	-	-	0	-	-	-	
Immendorf	1	220	121	99	2	-	-	-	0	2	-	-	
Lebenstedt	38	6.038	3.798	2.240	27	3	3	25	1 H	14	1	5 7)	
Lesse	2	881	458	423	1	-	-	2	0	-	-	1 8)	
Lichtenberg	2	537	380	157	2	-	-	1	0	4	-	1	
Lobmachersen	1	248	116	132	1	-	-	1	0	-	-	- 9)	
Ohlendorf	1	117	65	52	2	-	-	1	0	-	-	-	
Osterlinde	-	-	-	-	-	-	-	-	0	-	-	-	
Reppner	1	86	29	57	-	-	-	-	0	-	-	-	
Ringelheim	3	943	599	344	3	-	-	2	0	2	-	1 12)	
Salder	2	842	552	290	2	-	-	1	0	-	-	- 10)	
Sauingen	1	148	107	41	-	-	-	-	0	-	-	1	
Thiede	11	2.481	1.349	1.132	4	1	1	3	1 HF	6	2	2	
Üfingen	3	358	253	105	3	-	-	2	0	-	-	1 11)	
Watenstedt	-	-	-	-	-	-	-	1	0	-	-	-	
Gesamt	108	21.525	12.826	8.699	76	7	6	66	4	49	6	19	

1) vom Fußballverband für Wettspiele zugelassen (ab 1997 auch Jugendspielfelder)

2) mindestens 800 qm

3) mindestens 80 qm

4) H= Hallenbad, F= Freibad, SW= Solewellenbad

5) Kegelsportanlage / Reitsportanlage / Trimpfad / Golfplatz / Sqashanlage / Segelfluggelände / Beach-Volleyballfeld

6) Bahngolfanlage

7) Asphaltstockschießanlage / Eissporthalle / 2 Kegelsportanlagen / Regattastrecke / Segelfluggelände / 2 Freizeitsportanlagen / Bahngolfanlage /

Bowlingbahn / 2 Beach-Volleyballfelder

8) Beach-Volleyballfeld

9) Beach-Volleyballfeld

10) Reitsportanlage

11) 2 Bootshallen

12) 2 Petanquebahnen / Beach-Volleyballfeld

6.2.5 Altersstruktur der Sporttreibenden in Salzgitter

Quelle: Stadt Salzgitter; Bäder, Sport und Freizeit Salzgitter GmbH

Stand: 31.12.2023

Einheit	Sporttreibende gesamt	unter 7 Jahre	7 - 14 Jahre	15 - 18 Jahre	19 - 26 Jahre	über 26 Jahre
Anzahl	21.525	1.379	4.031	1.464	2.127	12.524
%	100%	6,4%	18,7%	6,8%	9,9%	58,2%
männlich	12.826	705	2.280	907	1.377	7.557
weiblich	8.699	674	1.751	557	750	4.967

6.2.6 Ausgaben für den Sport 2017 bis 2023

Quelle: Stadt Salzgitter; Bäder, Sport und Freizeit Salzgitter GmbH

Zuschuss / Investition	2017 €	2018 €	2019 €	2020 €	2021 €	2022 €	2023 €
Zuschüsse an Vereine							
Zuschüsse für Sportplatzpacht und Raummieten	-	-	-	-	-	-	-
Zuschüsse z. Sportstättenb.	94.680	130.081	96.318	98.201	108.020	130.185	90.040
Lfd. Unterhalt f. Sportanl.	320.535	307.199	299.082	308.165	307.933	312.322	307.624
Zuschüsse f. Sportgeräte	-	-	-	-	-	-	-
Sportärztl. Betreuung	-	-	-	-	-	-	-
Lehrgänge, Verant.	1)	1)	1)	1)	1)	1)	1)
Sportlehrerkräfte und Übungsleiter	70.950	68.116	61.566	45.979	48.211	55.545	59.826
Generalinstandsetzungen	-	-	-	-	-	-	-
Teiln. an Meisterschaften u. Fahrten Regional- u. Bundesliga	5.870	4.618	7.565	4.135	1.967	5.363	20.033
Vereinsjubiläen	-	-	-	-	-	-	-
Sonstige Zuschüsse (Verant. in Salzgitter, Talentf. Erw. d. Sportangebotes)	6.316	5.660	5.960	28.603	6.486	16.629	5.040
Summe	498.351	515.674	470.491	485.083	472.617	520.044	482.563

1) es gibt keinen direkten Zuschuss für Lehrgänge und Veranstaltungen an Sportvereine; die bislang aufgeführten indirekten Zuschüsse sind stark rückläufig und können nicht mehr ausgewertet werden.

6.2.7 Städtische Kinderspiel- und Bolzplätze sowie Spielpunkte in Salzgitter 2023 nach Stadtteilen / Teil 1

Quelle: Städtischer Regiebetrieb SRB Salzgitter

Stadtteil	Lage	Eigentümer	Größe	Geräte
			m ²	Anzahl
SZ-Bad	Altstadtschule	Stadt	814	3
	Am Wäldchen	Stadt	2.726	7
	Augusta-Friedrichs-Str.	WohnBauGmbH	1.007	4
	Breslauer Str.	Stadt	80	1
	Ernst-Reuter-Str.	Stadt	2.089	4
	Greifpark (kl. Teilfläche)	Stadt	50	4
	Rollhockeyplatz Friedrich-Ebert-Str.	Stadt	943	4
	Gustav-Stollberg-Ring	WohnBauGmbH	502	3
	Hinter dem Salze (Bolzplatz)	Stadt	687	2
	Katzenwiesenring	Stadt	2.080	7
	Leonorenstr./Elisabethstr.	Stadt	308	6
	Marktplatz	Stadt	40	5
	Martin Luther Platz	Stadt	30	3
	Pommernring	Stadt	2.659	4
	Roxy-Helco	Stadt	2.404	9
	Union-Sportplatz (Bolzplatz)		1.130	2
	SZ-Barum	Burgstraße	Stadt	1.182
Pfarranger		Stadt	509	3
SZ-Beddingen	An der Zuckerfabrik	Stadt	2.292	6
	Hohle Str.	Salzgitter AG	711	6
SZ-Beinum	Am Pfarrhaus	Stadt	683	5
SZ-Bleckenstedt	Schw erdfegerstraße	Stadt	1.694	7
SZ-Bruchmachtersen	Köppenweg	Stadt	548	3
	Söhlekamp	Stadt	390	4
SZ-Calbecht	Obere Dorfstraße	Stadt	1.121	5
SZ-Drütte	Am Spielplatz	Kirche	493	4
SZ-Engelnstedt	Hobarg	Stadt	2.623	8
SZ-Engerode	An der Hannoverschen Treue	Stadt	571	3
	Erw äsche (Bolzplatz)	PS I	1.703	2
SZ-Flachstöckheim	Gutspark	Stadt	512	2
SZ-Gebhardshagen	Am Festplatz	Stadt	1.706	8
	Dotterbruch	Stadt	1.266	6
	Am Teichberg	Stadt	3.030	8
	Kleines Feld	Stadt	1.359	4
	Waldring	Stadt	10	1
	Zw ölfackerweg	Stadt	1.335	5
	Ritterburg-Spielplatz	Stadt	1.638	7
SZ-Gitter	Am Speelhof	Stadt	2.037	6
	Bolzplatz "Rinne"	Stadt	5.889	3
SZ-Groß Mahner	Am Sattelhof	Stadt	472	7
SZ-Hallendorf	Immenhof	Stadt	1.165	3
	Kämmerchenweg	Stadt	1.288	3
	Westernstr.	Stadt	5.844	11
SZ-Heerte	Hagedornweg	Stadt	2.445	7
	Am Heerter Anger	Stadt	1.969	6
SZ-Hohenrode	Bolzplatz Am Gutshof	Stadt	1.552	2
	Schacht-Georg-Str.	Stadt	392	5
SZ-Immendorf	Immendorfer Straße	Stadt	774	5
SZ-Lebenstedt	Schölkegraben (Spielpunkt)	Stadt	150	5
	Alm (Bolzplatz)	Stadt	2.993	2
	Böcklinweg	Stadt	1.585	6
	Entenspill	Stadt	1.968	5

6.2.8 Städtische Kinderspiel- und Bolzplätze sowie Spielpunkte in Salzgitter 2023 nach Stadtteilen / Teil 2

Quelle: Städtischer Regiebetrieb SRB Salzgitter

Stadtteil	Lage	Eigentümer	Größe	Geräte
			m ²	Anzahl
	Falkenhorst	Stadt	1.346	6
	Haydnstr.	Stadt	700	4
	Hüttenring (Bürgerpark)	Stadt	7.780	11
	In den Blumentriften	Stadt	64	2
	Karl-Heidenblut-Weg	Stadt	231	1
	Kälberanger (GA - Teilbereich)	Stadt	130	3
	Krähenriede (Bolzplatz)	Stadt	3.380	2
	Kranichdamm (EKZ)	Stadt	48	2
	Martinweg	Stadt	1.104	6
	Moränenweg	Stadt	681	5
	Pappelweg	Stadt	3.865	13
	Seeviertel (Teilfläche)	Stadt	3.071	7
	Spielplatz am Rathaus mit Skateranlage	Stadt	6.693	11
	Piratenspielplatz	Stadt	9.845	17
	Spielplatz Westufer + Freizeitsportanlage	Stadt	2.233	25
	Sinterweg	Stadt	1.564	6
	Schillerstr. (EKZ Teilfläche)	Stadt	100	3
	Fredolino	Stadt	2.008	11
	Spielplatz im Stadtpark	Stadt	5.573	10
	Sterntaler	Stadt	1.568	9
	Bessemer Weg (Bolzplatz)	Stadt	2.534	3
	WAG-Park (Teilbereich)	Stadt	200	3
SZ-Lesse	Dorfteich (kl. Teilfläche)	Stadt	50	2
SZ-Lichtenberg	Hinter den Höfen	Stadt	852	6
	Zingel	Stadt	1.288	4
	Unter der Burg	Stadt	846	8
SZ-Lobmachersen	Alte Siedlung	Stadt	1.013	5
	Am Kapitelhof	Stadt	576	6
SZ-Ohlendorf	Kastanienplatz	Stadt	663	4
SZ-Osterlinde	Bolzplatz zu den Specken	Stadt	4.659	2
	Schlesierweg	Stadt	914	9
SZ-Reppner	Külzenberg (Spiel- und Bolzplatz)	Stadt	7.484	4
	Lesser Str.	Stadt	1.257	2
	Herzogweg	Stadt	743	6
SZ-Ringelheim	Hirschberger Straße	Stadt	1.212	8
	Lerchenkamp	Stadt	2.623	11
	Hainbergblick	Stadt	2.609	3
SZ-Salder	Altfeld	Stadt	673	8
SZ-Sauingen	Quellenstraße (Spiel- und Bolzplatz)	Stadt	1.279	7
SZ-Thiede	An der Zwergenkuhle	Stadt	1.054	6
	Landratten-Spielplatz	Stadt	4.172	18
	Adalbert-Stifter-Straße (Spiel- und Bolzplatz)	Stadt	4.252	7
	Guldener Kamp	Stadt	1.117	7
	Unter den Eichen	Stadt	2.922	4
	Holunderweg	Stadt	2.342	7
	Lindenberg (Skate- und Bolzplatz)	Stadt	2.524	5
	Matthias-Claudius-Straße	Stadt	721	3
	Bolzplatz Brotweg	Stadt	2.075	2
	Fitnessparcours Tonkuhle	Stadt	1.302	12
SZ-Üfingen	Zum Dummen Bruch	Stadt	611	6
SZ-Watenstedt	Hüttenstraße	Stadt	1.256	5
Summe			181.255	585

6.3 Kinder, Jugend und Familie

6.3.1 Kommunale Angebote der Kinder- und Jugendarbeit in Salzgitter

Quelle: Stadt Salzgitter Fachdienst Kinder, Jugend und Familie Stand: 31.12.

Jahr	Offene Kinder- und Jugendarbeit in Treffs (Kontaktzahl)	Projekte in und durch KJTs		Kommunale Ferien- und Freizeitangebote mit Anmeldung	
		Anzahl	Teilnahmen	Anzahl	Teilnahmen
2023	29.993	49	929	18	568

Hinweis: Anstelle von Besucherzahlen werden ab 2023 Kontaktzahlen abgebildet.

Standorte	Kontakte in Kinder- und Jugendtreffs
Ortschaft Nord	14.624
Ortschaft Nordost	4.769
Ortschaft Nordwest	1.552
Ortschaft Ost	3.855
Ortschaft Süd	4.655
Ortschaft Südost	23
Ortschaft West	515

Hinweis: Anstelle von Besucherzahlen werden ab 2023 Kontaktzahlen abgebildet.

6.3.2 Mobile aufsuchende Arbeit in kommunaler Verantwortung

Quelle: Stadt Salzgitter Fachdienst Kinder, Jugend und Familie Stand: 31.12.

Bereich	Tage	Kontakte
Jugend im Gemeinwesen	Fußballturnier	5
	Orientierungshilfen / Unterstützung	249
	Projekte / Aktionen	76
	Treff On Tour	30
	Treffpunktarbeit	210
	Turnhallenangebot	119
Kooperation mit Schulen	AG Angebote	130
	Schülercafé	169
	Schulhofaktionen	142

Hinweis zum Bereich Jugend im Gemeinwesen: Bei den abgebildeten Zahlen handelt es sich jeweils um Summen über alle Einzelteams.

6.3.3 Anzahl von Jugendleiterinnen und Jugendleitern mit gültiger JuLeiCa

Quelle: Stadt Salzgitter Fachdienst Kinder, Jugend und Familie Stand: 31.12.

Verband	2013	2014	2015	2016	2017	2018	2019	2020	2021	2022	2023
Kommunale Kinder- und Jugendförderung	114	115	116	114	112	113	115	-	52	30	54
Freie Träger	137	147	146	154	141	140	147	-	163	137	160
Gesamt	251	262	262	268	253	253	262	-	215	167	214

6.3.4 Allgemeine Beratungen nach §§ 16 / Trennungs- und Scheidungsberatung nach §§ 17 und 18 SGB VIII

Quelle: Stadt Salzburg Fachdienst Kinder, Jugend und Familie

Jahr	Beratungen		
	allg. Beratungen gem. §16 SGB VIII ¹⁾	Trennungs- u. Scheidungsberatung gem. §17/18 SGB VIII ¹⁾	sonstige Mitwirkungen
2013	450	152	16
2014	524	211	9
2015	503	186	11
2016	467	278	10
2017	587	318	22
2018	857	530	-
2019	1.000	422	-
2020	766	424	-
2021	828	561	-
2022	1.028	466	-
2023	1.182	374	-

6.3.5 Inanspruchnahme von Eingliederungshilfen gem. § 35a SGB VIII

Quelle: Stadt Salzburg Fachdienst Kinder, Jugend und Familie

Jahr	Ambulante Eingliederungshilfe	davon:					Stationäre Eingliederungshilfe
		ambulante Hilfen	Schulbegleitungen	in Tageseinrichtungen	teilstationäre Hilfen	Legasthenie-/Dyskalkulie-therapie	
2023	379	100	88	13	26	152	72

Hinweis: Abgebildet werden sowohl laufende als auch im Berichtsjahr beendete Maßnahmen der Eingliederungshilfe. Gezählt werden Fallzahlen, nicht Personen.

6.3.6 Jugendgerichtshilfe / Kinder- und Jugendberatung

Quelle: Stadt Salzburg Fachdienst Kinder, Jugend und Familie

Jahr	Jugendgerichtshilfe						Minderjährige und junge Erwachsene Erziehungs- u. Jugendberatung ¹⁾		
	Jugendliche (14 bis unter 18 Jahre)			Heranwachsende (18 bis unter 21 Jahre)			insgesamt	männlich	weiblich
	insgesamt	männlich	weiblich	insgesamt	männlich	weiblich			
2013	247	203	44	51	36	15	694	384	310
2014	214	182	32	47	37	10	618	330	288
2015	260	224	36	36	30	6	652	352	300
2016	211	173	38	37	28	9	696	376	320
2017	258	202	56	83	60	23	635	362	273
2018	259	203	56	84	61	23	491	282	209
2019	265	204	61	95	69	26	535	319	216
2020	246	187	59	117	91	26	437	259	178
2021	220	182	38	133	112	21	395	208	187
2022	230	160	70	118	97	21	526	281	245
2023	253	174	79	121	106	15	536	279	257

6.3.7 Amtsvormundschaften und Amtspflegschaften

Quelle: Stadt Salzgitter Fachdienst Kinder, Jugend und Familie

Jahr	Vaterschaftsfeststellungen					Unterhaltsklagen				Sorge- erklär- ungen	Mündel- geldein- nahmen
	Erledigte Fälle im Berichts- jahr	darunter			Im Berichts- jahr noch nicht abgeschl.	insgesamt	darunter				
		Freiw illige Aner- kennung	Erfolg- reiche Klage	Ab- w eisung, Zurück- nahme der Klage			im Berichts- jahr mit Ergfolg abgeschl.	Ab- w eisung, Zurück- nahme	Im Berichts- jahr noch nicht abgeschl.		
2013	229	209	20	-	-	23	16	2	5	163	1.098.295
2014	253	236	11	4	2	16	11	-	5	197	1.123.392
2015	265	251	12	2	3	16	10	2	4	167	.
2016	306	302	3	1	5	18	14	-	4	220	1.085.684
2017	302	292	8	2	5	6	5	-	1	219	1.066.407
2018	292	272	17	3	20	5	5	-	-	215	1.086.475
2019	281	252	25	4	13	6	3	-	3	196	892.904
2020	324	303	18	3	10	11	6	1	4	237	495.106
2021	255	245	8	2	13	9	6	-	3	184	334.619
2022	275	259	16	-	11	9	4	4	1	159	324.199
2023	284	275	11	-	7	1	1	-	-	219	.

Jahr ^{*)}	Minderjährige unter				Mündelgeldvermögen	
	Amtsvormund- schaft gesetzliche und bestellte	Amtspflegschaft	Unterhalts- pflschaft	Beistandschaft	Sparbuch- bestand in €	Wertpapier- bestand in €
2013	27	37	1	1.340	41.726	-
2014	28	45	-	1.426	47.341	-
2015	72	34	1	1.425	20.534	-
2016	103	46	1	1.203	23.221	-
2017	74	64	2	1.053	27.201	-
2018	69	65	2	921	28.861	-
2019	45	69	1	831	31.796	-
2020	43	82	-	705	750	-
2021	53	78	-	629	1.750	-
2022	63	69	-	606	1.380	-
2023	92	70	-	580	59.681	-

^{*)} Stand zum 31.12. des Berichtsjahres

7 Bau- und Wohnungswesen

7.1 Wohngebäude in Salzgitter

7.1.1 Fertiggestellte Wohngebäude in Salzgitter 1994 bis 2023 – Neubau -

Quelle: Landesamt für Statistik Niedersachsen

Jahr	Wohngebäude insgesamt Anzahl	davon mit ... Wohnungen			Bruttowohnfläche 1.000 m ²	Zugang von Wohnheimen
		1 Anzahl	2 Anzahl	3 und mehr Anzahl		
1994	294	233	36	25	66	-
1995	203	150	36	17	43	-
1996	117	76	21	20	31	-
1997	116	80	17	19	34	-
1998	72	55	7	10	16	-
1999	229	167	33	29	44	-
2000	185	157	17	11	30	-
2001	45	40	3	2	8	-
2002	221	173	27	21	45	-
2003	182	153	19	10	32	-
2004	152	127	17	8	27	-
2005	75	66	7	2	12	-
2006	101	90	4	7	18	-
2007	69	58	8	3	14	-
2008	76	67	5	4	14	-
2009	53	45	4	4	10	-
2010	26	20	3	3	6	-
2011	38	30	3	5	10	-
2012	61	57	4	-	9	-
2013	74	66	4	4	13	-
2014	47	44	2	1	8	-
2015	40	37	2	1	7	-
2016	58	55	1	2	10	-
2017	75	67	4	4	15	1
2018	47	44	2	1	9	-
2019	55	50	1	4	12	-
2020	71	65	2	4	16	-
2021	74	62	5	7	16	-
2022	85	66	7	12	23	-
2023	38	33	-	5	11	1

Zugang an Wohngebäuden
in Salzgitter 1994 bis 2023
- N E U B A U -

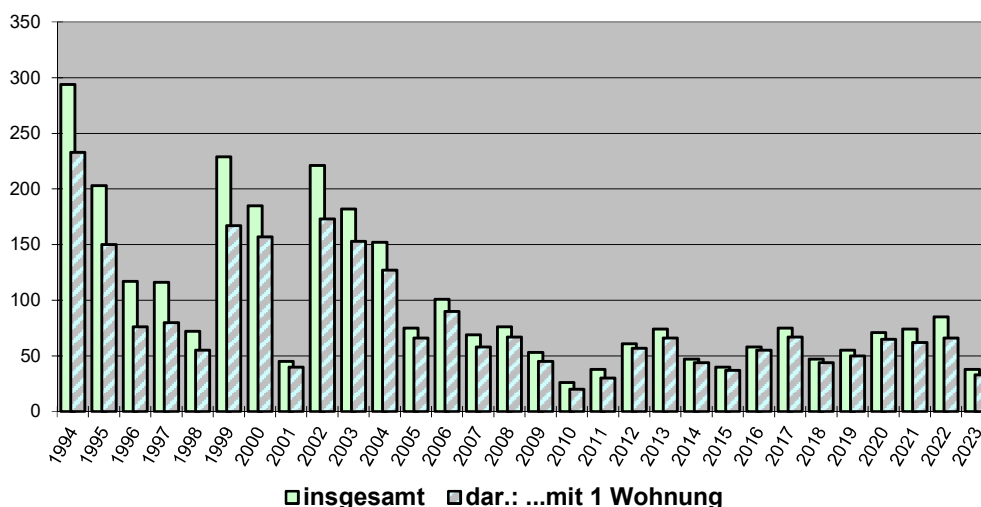

7.1.2 Fertiggestellte Wohngebäude in Salzgitter 2023 nach Stadtteilen – Neubau -

Quelle: Landesamt für Statistik Niedersachsen

Stadtteil	Wohngebäude insgesamt	davon mit ... Wohnungen			Bruttowohn- fläche m²	Wohnungen Anzahl
		1	2	3 und mehr		
	Anzahl	Anzahl	Anzahl	Anzahl		Anzahl
Salzgitter ST Bad	13	11	-	2	3.338	28
Salzgitter ST Barum	-	-	-	-	-	-
Salzgitter ST Beddingen	-	-	-	-	-	-
Salzgitter ST Beinum	-	-	-	-	-	-
Salzgitter ST Bleckenstedt	1	1	-	-	175	1
Salzgitter ST Bruchmachersen	-	-	-	-	-	-
Salzgitter ST Calbecht	-	-	-	-	-	-
Salzgitter ST Drütte	-	-	-	-	-	-
Salzgitter ST Engelnstedt	2	2	-	-	384	2
Salzgitter ST Engerode	-	-	-	-	-	-
Salzgitter ST Flachstökheim	1	1	-	-	148	1
Salzgitter ST Gebhardshagen	2	2	-	-	440	2
Salzgitter ST Gitter	-	-	-	-	-	-
Salzgitter ST Groß Mähner	1	1	-	-	134	1
Salzgitter ST Hallendorf	-	-	-	-	-	-
Salzgitter ST Heerte	-	-	-	-	-	-
Salzgitter ST Hohenrode	-	-	-	-	-	-
Salzgitter ST Immendorf	-	-	-	-	-	-
Salzgitter ST Lebenstedt	3	1	-	2	3.558	39
Salzgitter ST Lesse	-	-	-	-	-	-
Salzgitter ST Lichtenberg	1	1	-	-	189	1
Salzgitter ST Lobmachersen	1	1	-	-	169	1
Salzgitter ST Ohlendorf	2	2	-	-	352	2
Salzgitter ST Osterlinde	-	-	-	-	-	-
Salzgitter ST Reppner	-	-	-	-	-	-
Salzgitter ST Ringelheim	-	-	-	-	-	-
Salzgitter ST Salder	7	6	-	1	1.465	11
Salzgitter ST Sauingen	3	3	-	-	277	3
Salzgitter ST Thiede	1	1	-	-	133	1
Salzgitter ST Üfingen	-	-	-	-	-	-
Salzgitter ST Watenstedt	-	-	-	-	-	-
ohne Stadtteilkennziffer	-	-	-	-	-	-
Stadt Salzgitter	38	33	-	5	10.762	93

7.1.3 Wohngebäudebestand in Salzgitter nach Stadtteilen / Stand 31.12.2023

Quelle: Landesamt für Statistik Niedersachsen

Stadtteil	Wohngebäude insgesamt	davon in Wohngebäuden mit ... Wohnung(en)			Wohnungen
		1	2	3 und mehr	
	Anzahl	Anzahl	Anzahl	Anzahl	Anzahl
Bad	4.845	3.109	332	1.404	12.034
Barum	234	162	48	24	371
Beddingen	126	87	20	19	203
Beinum	173	119	40	14	246
Bleckenstedt	199	153	26	20	274
Bruchmachersen	257	196	36	25	379
Calbecht	98	74	8	16	147
Drütte	133	102	22	9	186
Engelstedt	253	185	45	23	403
Engerode	80	57	14	9	147
Flachstöckheim	353	284	32	37	502
Gebhardshagen	1.948	1.370	144	434	4.177
Gitter	247	191	32	24	373
Groß Mahner	205	157	38	10	272
Hallendorf	410	261	50	99	829
Heerte	339	268	39	32	466
Hohenrode	62	40	12	10	91
Immendorf	144	96	30	18	204
Lebenstedt	7.105	4.025	274	2.806	22.813
Lesse	393	285	82	26	542
Lichtenberg	1.079	865	104	110	1.612
Lobmachersen	302	225	55	22	404
Ohlendorf	174	139	17	18	226
Osterlinde	146	111	28	7	188
Reppner	223	202	12	9	259
Ringelheim	655	531	61	63	938
Salder	508	389	78	41	707
Sauingen	180	147	22	11	257
Thiede	2.608	1.806	223	579	5.429
Üfingen	290	231	44	15	386
Watenstedt	70	35	19	16	139
Stadt Salzgitter	23.839	15.902	1.987	5.950	55.204

**Bestand an Wohngebäuden in Salzgitter 2023 (Stand: 31.12.)
/ nach Art der Wohngebäude**

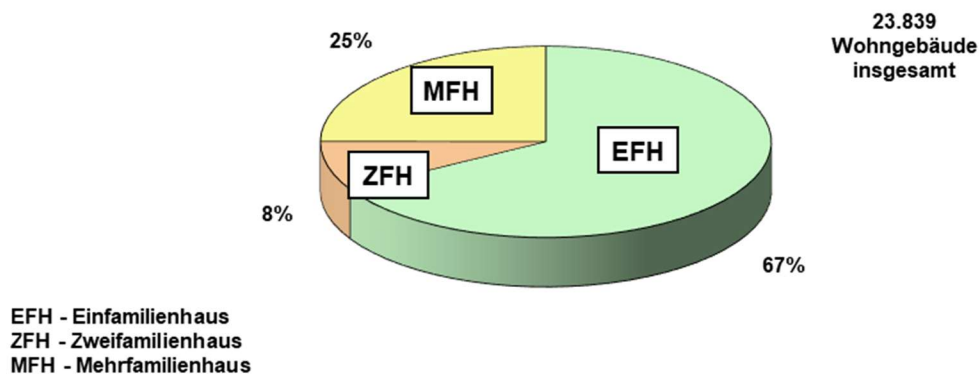

7.2 Wohnungen in Salzgitter

7.2.1 Fertiggestellte Wohnungen in Salzgitter 1994 bis 2023 – Neubau -

Quelle: Landesamt für Statistik Niedersachsen

Jahr	Wohnungen insgesamt	davon in Wohngebäuden mit ... Wohnung(en)			Bruttowohnfläche 1.000 m²	Zugang von Wohnheimen
		1	2	3 und mehr		
	Anzahl	Anzahl	Anzahl	Anzahl		
1994	733	233	72	428	66	-
1995	488	150	72	266	44	-
1996	376	76	42	258	31	-
1997	354	80	34	240	34	-
1998	137	55	14	68	16	-
1999	409	167	66	176	44	-
2000	243	157	34	52	30	-
2001	67	40	6	21	8	-
2002	376	173	54	149	45	-
2003	253	153	38	62	32	-
2004	214	127	34	53	27	-
2005	91	66	14	11	12	-
2006	137	90	8	39	18	-
2007	100	58	16	26	14	-
2008	107	67	10	30	14	-
2009	81	45	8	28	10	-
2010	50	20	6	24	6	-
2011	91	30	6	55	10	-
2012	65	57	8	-	9	-
2013	100	66	8	26	13	-
2014	54	44	4	6	8	-
2015	46	37	4	5	7	-
2016	72	55	2	15	10	-
2017	112	67	8	37	15	1
2018	63	44	4	15	9	-
2019	107	50	2	55	12	-
2020	119	65	4	50	16	-
2021	120	62	10	48	16	-
2022	194	66	14	114	23	-
2023	93	33	-	60	11	1

Zugang an Wohnungen
in Salzgitter 1994 bis 2023
- N E U B A U -

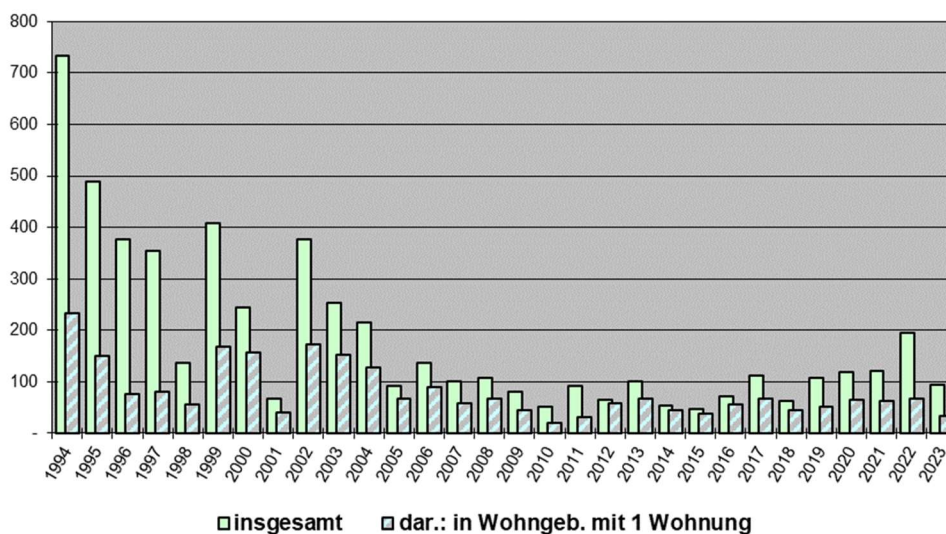

7.2.2 Fertiggestellte Wohnungen in Salzgitter 2023 nach Stadtteilen – Neubau -

Quelle: Landesamt für Statistik Niedersachsen

Stadtteil	Wohnungen insgesamt	davon in Wohngebäuden mit ... Wohnung(en)			Bruttowohn- fläche	Wohngebäude
		1	2	3 und mehr		
	Anzahl	Anzahl	Anzahl	Anzahl	m ²	Anzahl
Salzgitter ST Bad	28	11	-	17	3.338	13
Salzgitter ST Barum	-	-	-	-	-	-
Salzgitter ST Beddingen	-	-	-	-	-	-
Salzgitter ST Beinum	-	-	-	-	-	-
Salzgitter ST Bleckenstedt	1	1	-	-	175	1
Salzgitter ST Bruchmachersen	-	-	-	-	-	-
Salzgitter ST Calbecht	-	-	-	-	-	-
Salzgitter ST Drütte	-	-	-	-	-	-
Salzgitter ST Engelnstedt	2	2	-	-	384	2
Salzgitter ST Engerode	-	-	-	-	-	-
Salzgitter ST Flachstöckheim	1	1	-	-	148	1
Salzgitter ST Gebhardshagen	2	2	-	-	440	2
Salzgitter ST Gitter	-	-	-	-	-	-
Salzgitter ST Groß Mahner	1	1	-	-	134	1
Salzgitter ST Hallendorf	-	-	-	-	-	-
Salzgitter ST Heerte	-	-	-	-	-	-
Salzgitter ST Hohenrode	-	-	-	-	-	-
Salzgitter ST Immendorf	-	-	-	-	-	-
Salzgitter ST Lebenstedt	39	1	-	38	3.558	3
Salzgitter ST Lesse	-	-	-	-	-	-
Salzgitter ST Lichtenberg	1	1	-	-	189	1
Salzgitter ST Lobmachersen	1	1	-	-	169	1
Salzgitter ST Ohlendorf	2	2	-	-	352	2
Salzgitter ST Osterlinde	-	-	-	-	-	-
Salzgitter ST Reppner	-	-	-	-	-	-
Salzgitter ST Ringelheim	-	-	-	-	-	-
Salzgitter ST Salder	11	6	-	5	1.465	7
Salzgitter ST Sauingen	3	3	-	-	277	3
Salzgitter ST Thiede	1	1	-	-	133	1
Salzgitter ST Üfingen	-	-	-	-	-	-
Salzgitter ST Watenstedt	-	-	-	-	-	-
ohne Stadtteilkennziffer	-	-	-	-	-	-
Stadt Salzgitter	93	33	-	60	10.762	38

7.2.3 Wohnungsbestand in Salzgitter nach Stadtteilen / Stand 31.12.2023⁵²

Quelle: Landesamt für Statistik Niedersachsen / eigene Berechnungen

Stadtteil	Wohnungen insgesamt	davon mit ... Raum / Räumen							Wohnräume	Wohnfläche
		1	2	3	4	5	6	7 u. m.		
	Anzahl	Anz.	Anz.	Anz.	Anz.	Anz.	Anz.	Anz.	Anz.	m ²
Bad	12.202	245	1.027	3.389	4.357	1.618	807	759	.	.
Barum	367	10	11	52	94	74	43	83	.	.
Beddingen	212	3	6	49	57	26	29	42	.	.
Beinum	250	-	3	33	63	60	39	52	.	.
Bleckenstedt	291	-	7	54	70	64	41	55	.	.
Bruchmachersen	372	-	7	30	108	119	53	55	.	.
Calbecht	134	-	13	11	34	19	20	37	.	.
Drütte	182	-	3	23	50	39	34	33	.	.
Engelstedt	382	-	12	65	132	69	39	65	.	.
Engerode	131	8	3	18	31	24	26	21	.	.
Flachstöckheim	518	-	18	68	156	130	60	86	.	.
Gebhardshagen	4.158	20	368	875	1.650	606	297	342	.	.
Gitter	345	5	12	34	84	88	51	71	.	.
Groß Mahner	273	-	9	26	74	64	39	61	.	.
Hallendorf	849	7	26	111	412	122	87	84	.	.
Heerte	485	6	22	75	114	98	70	100	.	.
Hohenrode	91	-	-	15	20	18	18	20	.	.
Immendorf	225	7	11	24	77	40	24	42	.	.
Lebenstedt	22.878	278	1.146	5.325	11.986	2.537	868	738	.	.
Lesse	530	6	7	35	117	112	109	144	.	.
Lichtenberg	1.602	15	63	217	401	432	242	232	.	.
Lobmachersen	409	3	15	43	91	98	60	99	.	.
Ohlendorf	238	-	8	39	44	49	38	60	.	.
Osterlinde	191	-	-	14	42	61	31	43	.	.
Reppner	266	3	11	26	51	72	48	55	.	.
Ringelheim	960	8	43	141	238	228	128	174	.	.
Salder	711	4	25	102	171	152	111	146	.	.
Sauingen	234	-	12	26	46	60	34	56	.	.
Thiede	5.504	51	347	1.136	2.007	944	561	458	.	.
Üfingen	398	3	6	46	103	93	62	85	.	.
Watenstedt	130	-	13	29	32	26	16	14	.	.
Stadt Salzgitter	55.518	682	3.254	12.131	22.912	8.142	4.085	4.312	.	.

**Bestand an Wohnungen in Salzgitter 2023 (Stand: 31.12.)
/ nach Anzahl der Räume**

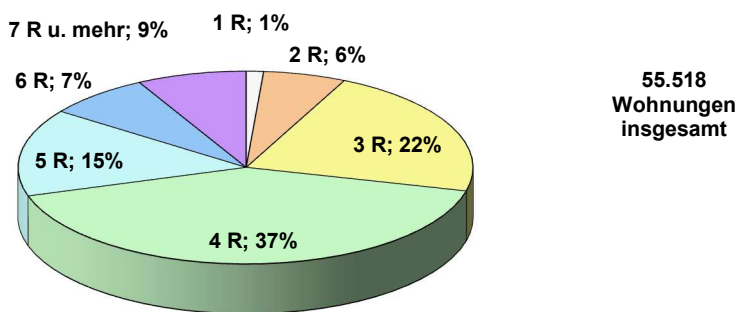

⁵² Der Wohnungsbestand beinhaltet die Wohnungen in Wohn- und Nichtwohngebäuden
Stadt Salzgitter - Referat für Wirtschafts- und Europaangelegenheiten

7.3 Öffentlich geförderter Wohnungsbau 2001 bis 2023

7.3.1 Höhe der Landesförderungsbeiträge und geförderte Wohnungen

Quelle: Stadt Salzgitter, Eigenbetrieb Grundstücksentwicklung / SG Liegenschaften

Jahr	Landesförderung								
	Gesamt	Wohnungen / Eigenheime	Bauherren						
			Bauherren	Sonstige und Wohnungsunternehmen			Private		
				Baudar- lehen / Grund- förderung	Auf- wendungs- zuschuß / Öffentliche Baudar- lehen	Wohnungen / Eigenheime	1. Bau- darlehen	2. Bau- darlehen	Wohnungen / Eigenheime
€	Anzahl	Anzahl	€	€	Anzahl	€	€	Anzahl	
2001	550.661	14	14	-	-	-	489.306	61.355	14
2002	910.310	22	22	-	-	-	779.878	130.432	22
2003	715.850	17	17	-	-	-	664.700	51.150	17
2004	283.200	7	7	-	-	-	242.300	40.900	7
2005	151.500	6	6	-	-	-	151.500	-	6
2006	130.000	4	4	-	-	-	130.000	-	4
2007	585.000	18	18	-	-	-	585.000	-	18
2008	1.999.900	141	25	-	-	-	1.999.900	-	141
2009	507.650	12	12	-	-	-	507.650	-	12
2010	152.400	4	4	-	-	-	152.400	-	4
2011	228.000	7	7	-	-	-	228.000	-	7
2012	330.000	8	8	-	-	-	330.000	-	8
2013	30.000	1	1	-	-	-	30.000	-	1
2014	156.000	4	4	-	-	-	156.000	-	4
2015	-	-	-	-	-	-	-	-	-
2016	30.000	1	1	-	-	-	30.000	-	1
2017	65.000	1	1	-	-	-	65.000	-	1
2018	-	-	-	-	-	-	-	-	-
2019	105.000	2	2	-	-	-	105.000	-	2
2020	125.000	1	1	-	-	-	125.000	-	1
2021	-	-	-	-	-	-	-	-	-
2022	85.000	1	1	-	-	-	85.000	-	1
2023	64.000	1	1	-	-	-	64.000	-	1

7.3.2 Geförderte Wohnungen nach Stadtteilen

Quelle: Stadt Salzgitter, Eigenbetrieb Grundstücksentwicklung / SG Liegenschaften

Stadtteil	Wohnungen					Bestand am 31.12.2023
	Bestand am 31.12.2022	Zugang in		Zugang gesamt	Abgänge	
		Mehr- familien- häusern	Eigen- heimen			
Bad	1.209	-	-	-	-	1.209
Barum	2	-	-	-	-	2
Beddingen	8	-	-	-	-	8
Beinum	5	-	-	-	-	5
Bleckenstedt	3	-	-	-	-	3
Bruchmachersen	-	-	-	-	-	-
Calbecht	-	-	-	-	-	-
Drütte	6	-	-	-	-	6
Engelstedt	1	-	-	-	-	1
Engerode	3	-	-	-	-	3
Flachstöckheim	2	-	-	-	-	2
Gebhardshagen	160	-	-	-	-	160
Gitter	14	-	-	-	-	14
Gr. Mahner	-	-	-	-	-	-
Hallendorf	3	-	-	-	-	3
Heerte	5	-	-	-	-	5
Hohenrode	12	-	-	-	-	12
Immendorf	-	-	-	-	-	-
Lebenstedt	1.876	-	1	1	-	1.877
Lesse	10	-	-	-	-	10
Lichtenberg	97	-	-	-	-	97
Lobmachersen	1	-	-	-	-	1
Ohlendorf	3	-	-	-	-	3
Osterlinde	-	-	-	-	-	-
Reppner	5	-	-	-	-	5
Ringelheim	138	-	-	-	-	138
Salder	19	-	-	-	-	19
Sauingen	-	-	-	-	-	-
Thiede	228	-	-	-	-	228
Üfingen	1	-	-	-	-	1
Watenstedt	-	-	-	-	-	-
Stadt Salzgitter	3.811	-	1	1	-	3.812

8 *Landwirtschaft*

8.1 Landwirtschaftliche Betriebe in Salzgitter 2010, 2016 und 2020 nach Größenklassen der landwirtschaftlich genutzten Fläche⁵³

Quelle: Landesamt für Statistik Niedersachsen

Größenklasse der landwirtschaftlich genutzten Fläche	Landwirtschaftliche Betriebe					
	2010		2016		2020	
	Anzahl	Hektar	Anzahl	Hektar	Anzahl	Hektar
Insgesamt	104	10.580	97	10.684	88	10.373
unter 5 ha	2	.	1	.		
5 bis unter 10 ha	4	28	5	-		
10 bis unter 15 ha	1	.	2	.		
15 bis unter 20 ha	1	.	1	.		
20 bis unter 25 ha	3	.	2	.		
25 bis unter 30 ha	1	.	1	.		
30 bis unter 40 ha	6	213	6	203		
40 bis unter 50 ha	7	333	4	185		
50 bis unter 75 ha	21	1.310	17	1.056		
75 bis unter 100 ha	21	1.804	17	1.473		
100 ha und mehr	37	6.760	41	7.613		
darunter:						
- 100 bis unter 200 ha	27	3.883	27	3.817		
200 ha und mehr	10	2.877	14	3.796		
darunter:						
- 200 bis unter 500 ha	9	.	13	.		
- 500 bis unter 1000 ha	1	.	1	.		
- 1000 ha und mehr	-	-	-	-		

Ab 2020 neue Klassifizierung						

unter 5 ha					1	.
5 bis unter 10 ha					5	.
10 bis unter 20 ha					5	74
10 bis unter 15 ha					3	.
15 bis unter 20 ha					2	.
20 bis unter 50 ha					10	371
20 bis unter 25 ha					1	.
25 bis unter 30 ha					1	.
30 bis unter 40 ha					3	.
40 bis unter 50 ha					5	219
50 bis unter 100 ha					24	1.801
50 bis unter 75 ha					10	591
75 bis unter 100 ha					14	1.211
100 bis unter 200 ha					28	4.015
200 ha und mehr					15	4.076
200 bis unter 500 ha					14	.
500 bis unter 1000 ha					1	.
1000 ha und mehr					-	-

. = Zahlenwert unbekannt oder aus Geheimhaltungsgründen nicht veröffentlicht

- = Nichts vorhanden

⁵³ Für das Jahr 2023 liegen keine Daten vor. Die nächste Erhebung erfolgt für das Jahr 2024.

8.2 Landwirtschaftliche Betriebe in Salzgitter 2010, 2016 und 2020 nach Hauptnutzungs- und Kulturarten / Teil 1⁵⁴

Quelle: Landesamt für Statistik Niedersachsen

Hauptnutzungs- und Kulturarten	Landwirtschaftliche Betriebe					
	2010		2016		2020	
	Anzahl	Fläche(ha)	Anzahl	Fläche(ha)	Anzahl	Fläche(ha)
Betriebsfläche insgesamt	104	10.880	97	10.953		
Landwirtschaftlich genutzte Fläche (LF) zusammen	104	10.580	97	10.684		
Ackerland zusammen	102	10.328	92	10.347		
Dauerkulturen zusammen	4	2	1	.		
Dauerkulturen im Freiland zusammen	4	2	1	.		
Baum- und Beerenobst zus. Einschl. Nüsse	3	.	-	-		
Baumobstanlagen	3	.	-	-		
Beerenobstanl. (ohne Erdbeeren)	-	-	-	-		
Nüsse	-	-	-	-		
Baumschulen	1	.	-	-		
Weihnachtsbaumkulturen	1	.	1	.		
andere Dauerkulturen im Freiland	-	-	-	-		
Dauerkulturen unter Glas	-	-	-	-		
Dauergrünland zusammen	47	245	57	.		
Wiesen	20	145	26	123		
Weiden (einschl. Mähweiden und Almen)	31	95	40	201		
ertragsarmes Dauergrünland	6	5	10	11		
aus der Erzeugung genommenes Dauergrünland mit Beihilfe- / Prämienansp.	-	-	2	.		
Haus- und Nutzgärten	20	5	-	-		
Sonstige Flächen zusammen	78	300	75	269		
dauerhaft nicht mehr genutzte LF ohne Prämienanspruch	1	.	1	.		
Waldflächen und Kurzumtriebsplantagen zusammen	35	195	34	169		
Waldflächen	35	195	34	169		
Kurzumtriebsplantagen	-	-	-	-		
Gebäude- und Hofflächen und andere Flächen	73	.	69	.		

Ab 2020 neue Klassifizierung						

Selbstbewirtschaftete Gesamtfläche			88	10.679		
Landwirtschaftlich genutzte Fläche (LF) insgesamt			88	10.373		
..Ackerland zusammen			83	10.026		
...Getreide zur Körnergewinnung zusammen			82	6.312		
....Weizen			80	5.007		
.....Winterweizen			80	4.969		
.....Sommerweizen			9	37		
.....Hartweizen			-	-		
...Roggen und Wintermenggetreide			3	4		
...Triticale			10	61		
...Gerste			60	1.178		
.....Wintergerste			59	1.169		
.....Sommergerste			3	9		
...Hafer			8	23		
...Körnermais/Corn-Cob-Mix			3	39		
...Sonstiges Getreide			-	-		
.....Sommermenggetreide			-	-		
.....Anderes Getreide zur Körnergewinnung			-	-		
...Pflanzen zur Grünenernte zusammen			44	464		
...Silomais/Grünmais			32	385		
...Getreide zur Ganzpflanzenernte			3	26		
...Leguminosen			7	8		

. = Zahlenwert unbekannt oder aus Geheimhaltungsgründen nicht veröffentlicht

- = Nichts vorhanden

⁵⁴ Für das Jahr 2023 liegen keine Daten vor. Die nächste Erhebung erfolgt für das Jahr 2024.

8.3 Landwirtschaftliche Betriebe in Salzgitter 2010, 2016 und 2020 nach Hauptnutzungs- und Kulturarten / Teil 2⁵⁵

Quelle: Landesamt für Statistik Niedersachsen

Hauptnutzungs- und Kulturarten	Landwirtschaftliche Betriebe					
	2010		2016		2020	
	Anzahl	Fläche(ha)	Anzahl	Fläche(ha)	Anzahl	Fläche(ha)
...Feldgras/Grasanbau					17	45
...Andere Pflanzen zur Ganzpflanzenernte					-	-
...Hackfrüchte zusammen					76	.
....Kartoffeln insgesamt					6	.
.....Frühe, mittelfrühe und späte Speisekartoffeln					6	.
.....Andere Kartoffeln					-	-
...Zuckerrüben					74	2.334
...Andere Hackfrüchte					1	.
...Hülsenfrüchte					12	54
...Erbsen					3	5
...Ackerbohnen					9	38
...Süßlupinen					-	-
...Sojabohnen					2	.
...Andere Hülsenfrüchte					1	.
...Handelsgewächse zusammen					34	451
...Ölfrüchte zusammen					31	442
....Winterraps					28	439
....Sommerwinterraps					-	-
....Sonnenblumen					1	.
....Ölein					-	-
.....Andere Ölfrüchte					2	.
...Weitere Handelsgewächse					5	8
....Hopfen					-	-
....Tabak					-	-
....Heil-, Duft- und Gewürzpflanzen					-	-
.....im Freiland					-	-
.....unter Abdeckungen					-	-
....Hanf					-	-
....Andere Pflanzen zur Fasergewinnung					-	-
....Handelsgewächse zur Energiegewinnung					5	8
....Alle anderen Handelsgewächse					-	-
...Gartenbauerzeugnisse zusammen					6	.
...Gemüse und Erdbeeren					3	.
....im Freiland					2	.
....unter Abdeckungen					1	.
...Blumen und Zierpflanzen					2	.
....im Freiland					2	.
....unter Abdeckungen					-	-
...Gartenbausämereien					1	.
....im Freiland					1	.
....unter Abdeckungen					1	.
...Saat- und Pflanzguterzeugung					-	-
...Sonstige Kulturen auf dem Ackerland					7	6
...Brache					75	357
..Dauerkulturen					1	.
...Baum- und Beerenobst einschließlich Nüsse					-	-
....Kernobst					-	-
.....im Freiland					-	-
.....unter Abdeckungen					-	-
....Steinobst					-	-

.. = Zahlenwert unbekannt oder aus Geheimhaltungsgründen nicht veröffentlicht

- = Nichts vorhanden

⁵⁵ Für das Jahr 2023 liegen keine Daten vor. Die nächste Erhebung erfolgt für das Jahr 2024.

8.4 Landwirtschaftliche Betriebe in Salzgitter 2010, 2016 und 2020 nach Hauptnutzungs- und Kulturarten / Teil 3⁵⁶

Quelle: Landesamt für Statistik Niedersachsen

Hauptnutzungs- und Kulturarten	Landwirtschaftliche Betriebe					
	2010		2016		2020	
	Anzahl	Fläche(ha)	Anzahl	Fläche(ha)	Anzahl	Fläche(ha)
.....im Freiland					-	-
.....unter Abdeckungen					-	-
....Beerenobst (ohne Erdbeeren)					-	-
.....im Freiland					-	-
.....unter Abdeckungen					-	-
...Nüsse					-	-
...Rebflächen					-	-
....zur Erzeugung von Wein					-	-
....Tafeltrauben					-	-
...Baumschulen					-	-
....im Freiland					-	-
....unter Abdeckungen					-	-
...Weihnachtsbaumkulturen					1	.
...Andere Dauerkulturen					-	-
..Dauergrünland					57	.
...Wiesen					30	121
...Weiden					38	210
...Ertragsarmes und aus der Erzeugung genommenes Dauergrünland					13	.
....Ertragsarmes Dauergrünland					11	14
....Aus der Erzeugung genommenes Dauergrünland					3	.
..Haus- und Nutzgärten					-	-
.Sonstige Flächen					70	306
....Dauerhaft aus der landwirtschaftlichen Produktion genommene Flächen ohne Prämienanspruch					1	.
.....Gebäude- und Hofflächen sowie andere Flächen					62	.
....Wald und Kurzumtriebsplantagen					34	205
.....Waldflächen					34	205
.....Kurzumtriebsplantagen					-	-

. = Zahlenwert unbekannt oder aus Geheimhaltungsgründen nicht veröffentlicht

- = Nichts vorhanden

⁵⁶ Für das Jahr 2023 liegen keine Daten vor. Die nächste Erhebung erfolgt für das Jahr 2024.

8.5 Verwendung der Ackerflächen in Salzgitter 2020 / Teil 1⁵⁷

Quelle: Landesamt für Statistik Niedersachsen

Anbauart / Verwendung des Ackerlandes	Landwirtschaftliche Betriebe	
	2020	
	Anzahl	Fläche (ha)
Selbstbewirtschaftete Gesamtfläche insgesamt	88	10.679
..Landwirtschaftlich genutzte Fläche zusammen	88	10.373
..Ackerland zusammen	83	10.026
...Getreide zur Körnergewinnung ¹⁾ zusammen	82	6.312
....Weizen zusammen	80	5.007
.....Winterweizen einschließlich Dinkel und Einkorn	80	4.969
.....Sommerweizen (ohne Durum)	9	37
.....Hartweizen (Durum)	-	-
....Roggen und Wintermenggetreide	3	4
....Triticale	10	61
....Gerste zusammen	60	1.178
.....Wintergerste	59	1.169
.....Sommergerste	3	9
....Hafer	8	23
....Sommermenggetreide	-	-
....Körnermais / Mais zum Ausreifen (einschließlich Corn Cob Mix)	3	39
....anderes Getreide zur Körnergewinnung (z.B. Hirse, Sorghum, auch Nichtgetreidepflanzen wie Buchweizen, Amaranth)	-	-
...Pflanzen zur Grünenernte zusammen	44	464
...Getreide zur Ganzpflanzenernte ²⁾ (Verwendung als Futter, zur Biogasproduktion usw.)	3	26
...Silomais / Grünmais einschließlich Lieschkolbenschrot	32	385
...Leguminosen zur Ganzpflanzenernte (z.B. Klee, Luzerne, Mischungen ab 80% Leguminosen)	7	8
...Feldgras / Grasbau auf dem Ackerland einschließlich Mischungen 80% Grasanteil	17	45
...andere Pflanzen zur Ganzpflanzenernte (z.B. Phacelia, Sonnenblumen, weitere Mischkulturen)	-	-
...Hackfrüchte zusammen	76	.
....Kartoffeln	6	.
....Zuckerrüben (auch Ethanolproduktion) ohne Saatguterzeugung	74	2.334
....andere Hackfrüchte ohne Saatguterzeugung (z.B. Futter-, Runkel-, Kohlrüben)	1	.
...Hülsenfrüchte zur Körnergewinnung ¹⁾ zusammen	12	54
....Erbsen (ohne Frischerbse)	3	5
....Ackerbohnen	9	38
....Süßlupinen	-	-
....Sojabohnen	2	.
....andere Hülsenfrüchte und Mischkulturen zur Körnergewinnung	1	.
...Handelsgewächse zusammen	34	451
....Ölfrüchte zur Körnergewinnung ¹⁾ zusammen	31	442
.....Winterraps	28	439
.....Sommerwinterraps, Winter- und Sommererbsen	-	-
.....Sonnenblumen	1	.
.....Öllein (Leinsamen)	-	-
....andere Ölfrüchte zur Körnergewinnung (z.B. Senf, Mohn, Ölrübe)	2	.
....weitere Handelsgewächse zusammen	5	8
.....Hopfen	-	-
.....Tabak	-	-
....Heil-, Duft- und Gewürzpflanzen (einschließlich Speisekräuter) zusammen	-	-
....im Freiland	-	-

. = Zahlenwert unbekannt oder aus Geheimhaltungsgründen nicht veröffentlicht

- = Nichts vorhanden

1) Einschließlich Saatguterzeugung.

2) Einschließlich Teigreife.

⁵⁷ Für das Jahr 2023 liegen keine Daten vor. Die nächste Erhebung erfolgt für das Jahr 2024.

8.6 Verwendung der Ackerflächen in Salzgitter 2020 / Teil 2⁵⁸

Quelle: Landesamt für Statistik Niedersachsen

Anbauart / Verwendung des Ackerlandes	Landwirtschaftliche Betriebe	
	2020	
	Anzahl	Fläche (ha)
.....Hanf	-	-
.....andere Pflanzen zur Fasergewinnung (z.B. Flachs)	-	-
.....Handelsgewächse nur zur Energieerzeugung (z.B. Rohrglanzgras)	5	8
.....alle anderen Handelsgewächse zusammen (z.B. Zichorie, Rollrasen)	-	-
...Gartenerzeugnisse auf dem Ackerland zusammen	6	.
Gemüse und Erdbeeren zusammen	3	.
im Freiland	2	.
unter hohen begehbaren Schutzabdeckungen einschließlich Gewächshäusern	1	.
Blumen und Zierpflanzen (ohne Baumschulen) zusammen	2	.
im Freiland	2	.
unter hohen begehbaren Schutzabdeckungen einschließlich Gewächshäusern	-	-
Gartenbausämereien, Jungpflanzenerzeugung zum Verkauf zusammen	1	.
im Freiland	1	.
unter hohen begehbaren Schutzabdeckungen einschließlich Gewächshäusern	1	.
Saat- und Pflanzguterzeugung für Gräser, Hackfrüchte (ohne Kartoffeln), Handelsgewächse (ohne Ölfrüchte)	-	-
Sonstige Kulturen auf dem Ackerland	7	6
Brache mit oder ohne Beihilfe-/Prämienanspruch	75	357
..Dauerkulturen zusammen	1	.
..Baum- und Beerenobst einschließlich Nüsse zusammen	-	-
..Baumobstanlagen für Kernobst zusammen	-	-
..im Freiland	-	-
..unter hohen begehbaren Schutzabdeckungen einschließlich Gewächshäusern	-	-
..Baumobstanlagen für Steinobst zusammen	-	-
..im Freiland	-	-
..unter hohen begehbaren Schutzabdeckungen einschließlich Gewächshäusern	-	-
..Beerenobstanlagen (ohne Erdbeeren) zusammen	-	-
..im Freiland	-	-
..unter hohen begehbaren Schutzabdeckungen einschließlich Gewächshäusern	-	-
..Nüsse (Walnüsse, Haselnüsse, Esskastanien/Maronen)	-	-
..Rebflächen zusammen	-	-
..Rebflächen für Keltertrauben	-	-
..Rebflächen für Tafeltrauben	-	-
..Baumschulen (ohne forstliche Pflanzgärten für den Eigenbedarf) zusammen	-	-
..im Freiland	-	-
..unter hohen begehbaren Schutzabdeckungen einschließlich Gewächshäusern	-	-
..Weihnachtsbaumkulturen	1	.
andere Dauerkulturen (z.B. Korbweidenanlagen)	-	-
..Dauergrünland zusammen	57	.
..Wiesen (hauptsächlich Schnittnutzung)	30	121
..Weiden (einschließlich Mähweiden und Almen)	38	210
..ertragsarmes Dauergrünland (z.B. Hutungen, Heiden, Streuwiesen)	11	14
..aus der Erzeugung genommenes Dauergrünland mit Beihilfe- / Prämienanspruch	3	.
..Haus- und Nutzgärten (ohne Park- und Grünanlagen, Ziergärten)	-	-
..Sonstige Flächen zusammen	70	306

= Zahlenwert unbekannt oder aus Geheimhaltungsgründen nicht veröffentlicht

= Nichts vorhanden

1) Einschließlich Saatguterzeugung.

2) Einschließlich Teigreife.

⁵⁸ Für das Jahr 2023 liegen keine Daten vor. Die nächste Erhebung erfolgt für das Jahr 2024.

8.7 Verwendung der Ackerflächen in Salzgitter 2020 / Teil 3⁵⁹

Quelle: Landesamt für Statistik Niedersachsen

Anbauart / Verwendung des Ackerlandes	Landwirtschaftliche Betriebe	
	2020	
	Anzahl	Fläche (ha)
.dauerhaft aus der landwirtschaftlichen Produktion genommene Fläche ohne Prämienanspruch	1	.
.Waldflächen und Kurzumtriebsplantagen zusammen	34	205
..Waldflächen	34	205
..Kurzumtriebsplantagen (z.B. Pappeln, Weiden, Robinien zur Energie- oder Zellstoffgewinnung)	-	-
.Gebäude- und Hofflächen sowie andere Flächen (z.B. Landschaftselemente)	62	.
.Produktionsfläche für Speisepilze zusammen	-	-
Champignons	-	-
andere Speisepilze (z.B. Austern-/Kräuterseitlinge, Shiitake usw.; ohne kultivierte Trüffel)	-	-

. = Zahlenwert unbekannt oder aus Geheimhaltungsgründen nicht veröffentlicht

- = Nichts vorhanden

1) Einschließlich Saatguterzeugung.

2) Einschließlich Teigreife.

⁵⁹ Für das Jahr 2023 liegen keine Daten vor. Die nächste Erhebung erfolgt für das Jahr 2024.

8.8 Bodennutzung und Ernte in Salzgitter 2023

Quelle: Landesamt für Statistik Niedersachsen

Anbau	Ertrag	
	2023	2017-2022
Getreide zusammen ohne Körnermais/CCM in Dezitonnen je Hektar	85,8	86,7
Getreide insgesamt mit Körnermais/CCM in Dezitonnen je Hektar	86,9	86,7
Winterweizen in Dezitonnen je Hektar	85,1	86,8
Sommerweizen in Dezitonnen je Hektar	[n]	51,8
Roggen und Wintermengengetreide in Dezitonnen je Hektar	[n]	73,2
Triticale in Dezitonnen je Hektar	[u]	64,4
Wintergerste in Dezitonnen je Hektar	91,0	88,8
Sommergerste in Dezitonnen je Hektar	[n]	61,2
Hafer in Dezitonnen je Hektar	[u]	65,9
Sommernengengetreide in Dezitonnen je Hektar	[n]	[n]
Körnermais/CCM in Dezitonnen je Hektar	[u]	85,7
Kartoffeln in Dezitonnen je Hektar	[u]	400,0
Zuckerrüben in Dezitonnen je Hektar	888,2	800,3
Winterraps in Dezitonnen je Hektar	37,4	34,2
Sommerraps, Winter- und Sommerrübsen in Dezitonnen je Hektar	[n]	18,0
Futtererbsen in Dezitonnen je Hektar	[u]	39,3
Ackerbohnen in Dezitonnen je Hektar	[u]	45,3
Silomais in Dezitonnen Frischmasse je Hektar	[u]	543,9
Leguminosen (Klee, Luzerne, etc.) in Dezitonnen Trockenmasse je Hektar	[u]	73,2
Ackergras in Dezitonnen Trockenmasse je Hektar	[u]	59,9
Wiesen (Schnittnutzung) in Dezitonnen Trockenmasse je Hektar	[u]	60,8
Weiden, Mähweiden, Almen in Dezitonnen Trockenmasse je Hektar	75,6	63,5

[n] = nichts vorhanden

[u] = nicht veröffentlicht, weil nicht ausreichend genau oder nicht repräsentativ oder Veränderung in der Definition

[X] = Nachweis nicht sinnvoll, nicht möglich oder Fragestellung trifft nicht zu

8.9 Viehhaltung in Salzgitter 2020⁶⁰

Quelle: Landesamt für Statistik Niedersachsen

Betriebe mit Viehhaltung		
Viehhaltung	2020	
	Anzahl	
	Betriebe	Tiere
Betriebe mit Rinderhaltung und Rinderbestand		
Insgesamt	8	299
Kühe		
zusammen	7	110
Milchkühe	0	0
andere Kühe	7	110
Kälber und Jungrinder bis unter 1 Jahr		
zusammen	8	66
männlich	7	30
w eiblich	8	36
Rinder 1 bis unter 2 Jahren		
zusammen	8	52
männlich	6	29
w eiblich	7	23
Rinder 2 Jahre und älter		
zusammen	7	71
männlich	7	39
w eiblich	6	32
Betriebe mit Schweinehaltung		
Insgesamt	9	3540
Ferkel 1)	2	.
Zuchtsauen 2)	2	.
andere Schweine 3)	9	3038
Betriebe mit Schafhaltung		
Insgesamt	4	169
Schafe unter 1 Jahr	3	71
Mutterschafe 4)		
zusammen	3	89
Milchschafe	0	0
ander Mutterschafe	3	89
Schafböcke, Hammel und andere Schafe	4	9
Betriebe mit Ziegenhaltung		
Insgesamt	3	.
w eibliche Ziegen zur Zucht 5)	1	.
andere Ziegen	2	.
Betriebe mit Einhuferhaltung		
Einhufer 6) insgesamt	.	.
Betriebe mit Geflügelhaltung		
Hühner insgesamt	19	.
Junghennen 7)	1	.
Legehennen 8)	18	5702
Masthühner und -hähne	2	.
Sonstiges Geflügel insgesamt	7	78
Gänse 7)	4	.
Enten 7)	4	30
Truthühner 7)	1	.

- = Nichts vorhanden

. = Zahlenwert unbekannt oder aus Geheimhaltungsgründen nicht veröffentlicht

1) Saug- und Aufzuchtferkel bis zu einem Lebendgewicht von 20 kg

2) Einschl. der hierfür bestimmten Jungschweine mit 50 kg und mehr Lebendgewicht

3) Jungschweine ab einem Lebendgewicht von 20 kg, Mastschweine, Eber und ausgemerzte Zuchtsauen

4) Einschl. bereits gedeckter Schafe unter 1 Jahr

5) Einschl. bereits gedeckter Jungziegen

6) Pferde, Esel, Maultiere und andere

7) Legehennen 1/2 Jahr und älter, einschl. Küken

8) einschl. Zuchthähne

⁶⁰ Für das Jahr 2023 liegen keine Daten vor. Die nächste Erhebung erfolgt für das Jahr 2024.

8.10 Milcherzeugung und –verwendung in Salzgitter 2020 bis 2023

Quelle: Landesamt für Statistik Niedersachsen / Bundesanstalt für Landwirtschaft und Ernährung

Milcherzeugung und -verwendung	Jahr			
	2020	2021	2022	2023
	t	t	t	t
Milcherzeugung insgesamt 1)
Milchanlieferung 2)
Sonstige Verwendung gesamt

. = Zahlenwert unbekannt oder aus Geheimhaltungsgründen nicht veröffentlicht

t = Tonnen

1) Gemek von Kühen, Schafen, Ziegen, Büffeln

2) An milchwirtschaftliche Unternehmen, Erzeugerstandort

Milcherzeugung in Salzgitter 1997 bis 2023

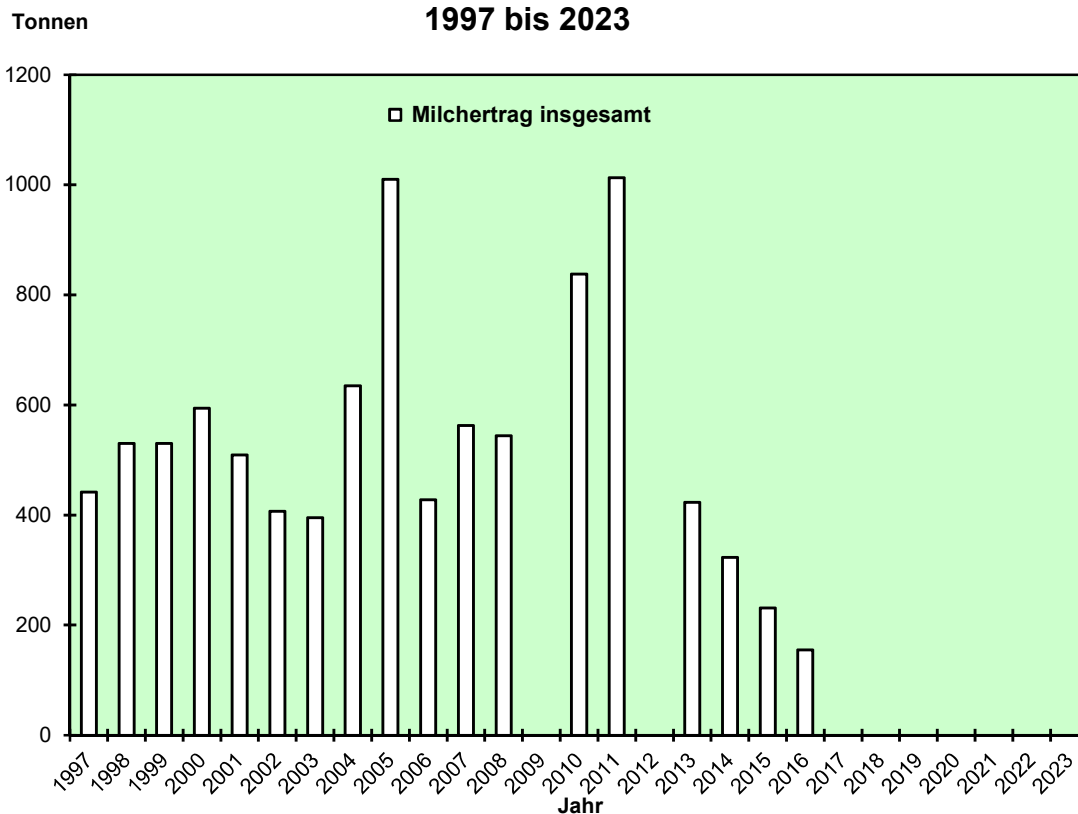

8.11 Schlachtungen in Salzgitter 2021 bis 2023⁶¹

Quelle: Landesamt für Statistik Niedersachsen

Schlachtungen 6)	Jahr					
	2021		2022		2023	
	G	H	G	H	G	H
Schlachtungen insgesamt	2.929	640	2.856	318	2.186	2
Rinder einschl. Kälber und Jungrinder 1)	75	42	81	40	6	2
davon						
Ochsen	-	-	-	1	-	-
Bullen	47	31	47	19	6	2
Kühe	-	2	2	1	-	-
weibliche Rinder 2)	8	9	7	7	-	-
Kälber 3)	5	1	4	2	-	-
Jungrinder 4)	15	12	21	10	-	-
Schw eine	2.782	379	2.546	220	439	-
Lämmer 5)	62	192	203	47	1.425	-
übrige Schafe	-	5	-	-	316	-
Ziegen	10	22	26	11	-	-
Pferde	-	-	-	-	-	-

G = Gewerbliche Schlachtungen

H = Hausschlachtungen

1) Seit 2009 neue Definition der Rinderkategorien aufgrund neuer EU-Verordnung. Vergleich mit den Vorjahren nur eingeschränkt möglich.

2) Ausgewachsene Rinder, die noch nicht gekalbt haben.

3) Kälber bis zu 8 Monaten.

4) Jungrinder mehr als 8, aber höchstens 12 Monate alt.

5) Tiere, die jünger als 12 Monate sind. 2009 erstmals getrennt von den übrigen Schafen erfasst. Vergleich mit den Vorjahren nur eingeschränkt möglich.

6) Ab 2014 werden die Werte gemeinsam für die Stadt Salzgitter und den Landkreis Wolfenbüttel dargestellt.

⁶¹ Schlachtungen von beschauten, als tauglich beurteilten Tieren inländischer und ausländischer Herkunft.

8.12 Gewerbliche Schlachtungen in Salzgitter 1997 bis 2023⁶² - Diagramm

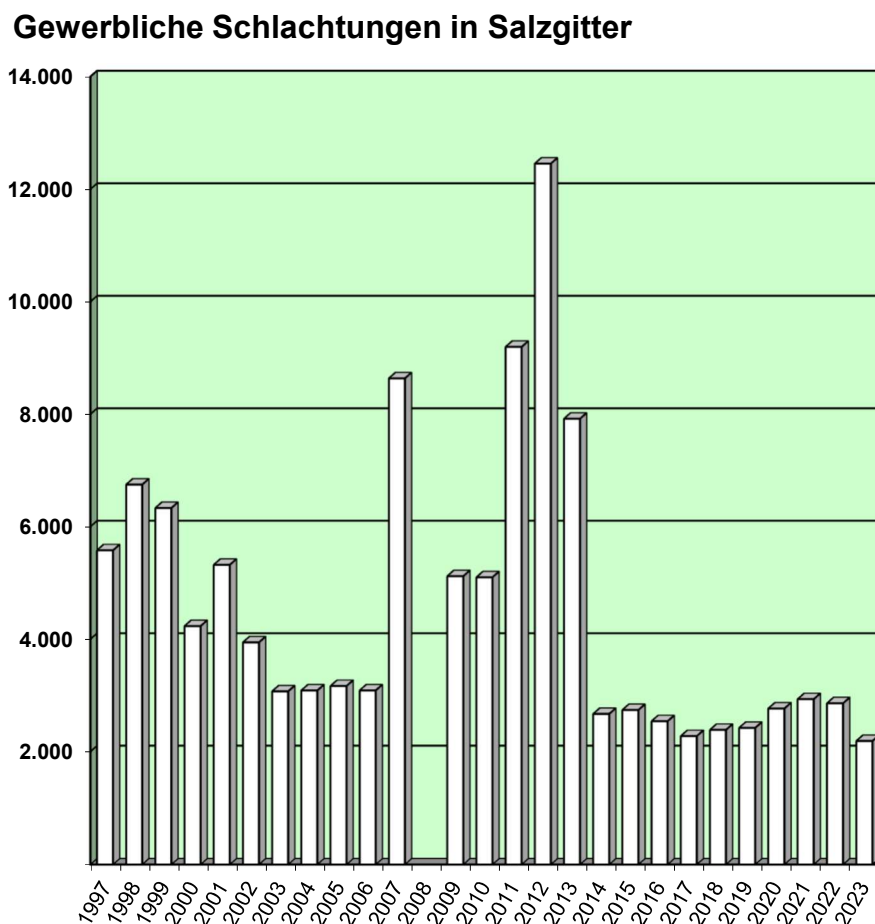

⁶² Schlachtungen von beschauten, als tauglich beurteilten Tieren inländischer und ausländischer Herkunft. Ab 2014 werden die Werte gemeinsam für die Stadt Salzgitter und dem Landkreis Wolfenbüttel dargestellt.

8.13 Dauerkleingartenanlagen in Salzgitter 2023 nach Stadtteilen

Quelle: Städtischer Regiebetrieb SRB Salzgitter

Stadtteil	Kleingartenverein	Gesamtgröße	Windschutzpflanzungen	Wege, Hecken und Parkplätze	Nutzfläche	Kleingärten				
						insgesamt	bis 400	von 401 bis 500	von 501 bis 600	über 600
		m ²	m ²	m ²	m ²	Anz.	m ²	m ²	m ²	m ²
SZ-Bad	Bad-West	1)	59.000
	Finkenhain		61.706
	Am Birkenweg		50.390
	Königsberg	3)	-
	Kniestedt		121.312
SZ-Barum	Barum	1)	29.560
SZ-Beddingen	Morgensonne	1)	31.470
SZ-Bleckenstedt	Bleckenstedt	1)	37.500
SZ-Bruchmachersen	Sonnenland		20.888
SZ-Flachstöckheim	Glück Auf	1)	24.032
SZ-Gebhardshagen	Gebhardsh.		67.931
	Gleisdreieck	1)	11.032
SZ-Hallendorf	Hallendorf		65.109
SZ-Heerte	Heerte	1)	38.750
SZ-Immendorf	Wedew inne	4)	-
SZ-Lebenstedt	Heimattal		122.380
	Marienbruch		114.895
	Blühe auf		105.576
	Flora		130.919
	Immergrün		143.980
	Fuhsetal		45.429
	Fredenbergl		51.490
SZ-Lobmachersen	Abendfrieden		14.727
SZ-Ringelheim	Ringelheim	1)	45.729
SZ-Salder	Lerchenfeld	1)	47.499
SZ-Thiede	Fortuna		127.183
	Thiede		24.476
	Kleintierzucht v.	2)	35.585
zusammen :	26 Vereine		1.628.548

1) keine städtischen Flächen

2) davon 14.750 m² städtische Fläche

3) zum 31.12.2016 aufgelöst

4) zum 02.12.2015 aufgelöst

9 Gewerbliche Wirtschaft

9.1 Sozialversicherungspflichtig Beschäftigte in Salzgitter

9.1.1 Sozialversicherungspflichtig Beschäftigte ab 2009

Quelle: Landesamt für Statistik Niedersachsen

Gemeinde	Sozialversicherungspflichtig Beschäftigte			Arbeitsort = Wohnort	Einpendler	Auspendler	Pendler- saldo
	Stand	am Arbeitsort	am Wohnort				
Salzgitter, Stadt	30.06.2009	44.537	32.515	21.747	22.790	10.768	12.022
Salzgitter, Stadt	30.06.2010	44.068	32.577	21.432	22.636	11.145	11.491
Salzgitter, Stadt	30.06.2011	44.458	33.534	21.727	22.731	11.807	10.924
Salzgitter, Stadt	30.06.2012	44.963	34.277	21.893	23.070	12.384	10.686
Salzgitter, Stadt	30.06.2013	45.609	34.417	21.933	23.676	12.484	11.192
Salzgitter, Stadt	30.06.2014	47.082	35.367	22.624	24.457	12.743	11.714
Salzgitter, Stadt	30.06.2015	47.371	36.136	22.687	24.684	13.449	11.235
Salzgitter, Stadt	30.06.2016	47.399	36.873	22.786	24.377	14.087	10.290
Salzgitter, Stadt	30.06.2017	47.405	37.705	22.776	24.593	14.929	9.664
Salzgitter, Stadt	30.06.2018	47.975	38.462	22.966	24.968	15.496	9.472
Salzgitter, Stadt	30.06.2019	48.611	39.019	23.200	25.372	15.819	9.553
Salzgitter, Stadt	30.06.2020	47.962	38.579	22.896	25.029	15.683	9.346
Salzgitter, Stadt	30.06.2021	48.082	39.290	22.743	25.282	16.547	8.735
Salzgitter, Stadt	30.06.2022	47.905	39.601	22.738	25.125	16.863	8.262
Salzgitter, Stadt	30.06.2023	48.329	39.442	22.544	25.774	16.898	8.876

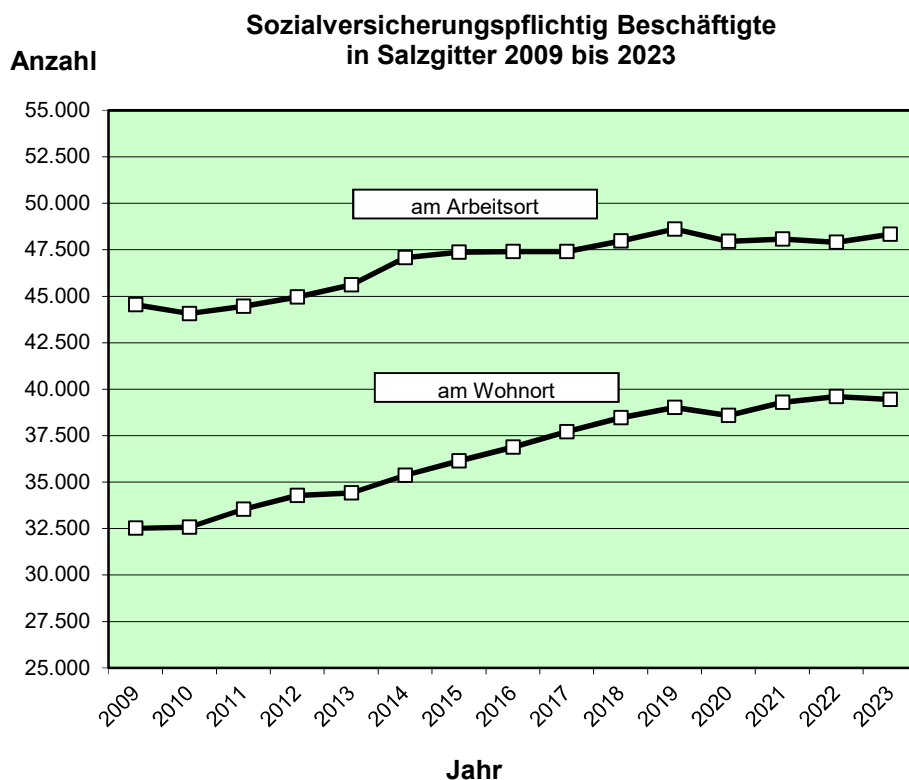

9.1.2 Ein- / Auspendler am 30.06.2023 / Teil 1⁶³

Quelle: Agentur für Arbeit Hannover

AGS	Region	Einpendler	Auspendler	Pendler-saldo
01	Schleswig-Holstein	66	153	-87
010	Übrige Kreise (Regierungsbezirk)	0	29	-29
01002	Kiel, Landeshauptstadt	0	31	-31
01056	Pinneberg	0	20	-20
01062	Stormarn	0	73	-73
02	Hamburg	50	142	-92
02000	Hamburg, Freie und Hansestadt	50	142	-92
03	Niedersachsen	23117	14603	8514
031	Statistische Region Braunschweig	20182	12178	8004
03101	Braunschweig, Stadt	4753	6446	-1693
03103	Wolfsburg, Stadt	259	955	-696
03151	Gifhorn	466	271	195
03153	Goslar	2739	964	1775
03154	Helmstedt	330	145	185
03155	Northeim	127	45	82
03157	Peine	4838	1593	3245
03158	Wolfenbüttel	6537	1687	4850
03159	Göttingen	133	72	61
032	Übrige Kreise (Regierungsbezirk)	15	5	10
032	Statistische Region Hannover	2719	2029	690
03241	Region Hannover	706	1196	-490
03251	Diepholz	0	12	-12
03252	Hamel-Pyrmont	22	11	11
03254	Hildesheim	1947	761	1186
03255	Holzminde	10	23	-13
03257	Schaumburg	19	21	-2
033	Statistische Region Lüneburg	136	309	-173
033	Übrige Kreise (Regierungsbezirk)	25	31	-6
03351	Celle	63	24	39
03353	Harburg	0	218	-218
03357	Rotenburg (Wümme)	10	0	10
03358	Heidekreis	15	23	-8
03360	Uelzen	11	0	11
03361	Verden	12	13	-1
034	Statistische Region Weser-Ems	80	87	-7
034	Übrige Kreise (Regierungsbezirk)	64	56	8
03454	Emsland	0	12	-12
03459	Osnabrück	16	0	16
03460	Vechta	0	19	-19
04	Bremen	23	45	-22
040	Übrige Kreise (Regierungsbezirk)	0	0	0
04011	Bremen, Stadt	22	43	-21
05	Nordrhein-Westfalen	233	620	-387
051	Reg.-Bez. Düsseldorf	73	202	-129
051	Übrige Kreise (Regierungsbezirk)	35	26	9
05111	Düsseldorf, Stadt	17	49	-32
05112	Duisburg, Stadt	0	19	-19
05113	Essen, Stadt	11	12	-1
05122	Solingen, Klingenstadt	0	18	-18
05124	Wuppertal, Stadt	0	15	-15
05158	Mettmann	0	33	-33
05162	Rhein-Kreis Neuss	10	11	-1
05170	Wesel	0	19	-19
053	Reg.-Bez. Köln	42	81	-39
053	Übrige Kreise (Regierungsbezirk)	32	17	15

⁶³ Einpendler - Sozialversicherungspflichtig Beschäftigter mit Arbeitsort in Salzgitter. Auspendler - Sozialversicherungspflichtig Beschäftigter mit Wohnort in Salzgitter

9.1.3 Ein- / Auspendler am 30.06.2023 / Teil 2⁶⁴

Quelle: Agentur für Arbeit Hannover

AGS	Region	Einpendler	Auspendler	Pendler-saldo
05314	Bonn, Stadt	0	11	-11
05315	Köln, Stadt	0	29	-29
05316	Leverkusen, Stadt	0	14	-14
05334	Städteregion Aachen	10	0	10
05382	Rhein-Sieg-Kreis	0	10	-10
055	Reg.-Bez. Münster	37	44	-7
055	Übrige Kreise (Regierungsbezirk)	26	0	26
05566	Steinfurt	11	0	11
057	Übrige Kreise (Regierungsbezirk)	27	16	11
057	Reg.-Bez. Detmold	39	150	-111
05711	Bielefeld, Stadt	0	72	-72
05754	Gütersloh	0	11	-11
05770	Minden-Lübbecke	12	39	-27
05774	Paderborn	0	12	-12
059	Übrige Kreise (Regierungsbezirk)	27	25	2
059	Reg.-Bez. Arnsberg	42	143	-101
05911	Bochum, Stadt	0	22	-22
05913	Dortmund, Stadt	15	24	-9
05915	Hamm, Stadt	0	34	-34
05958	Hochsauerlandkreis	0	13	-13
05978	Unna	0	25	-25
06	Übrige Regierungsbezirke (Bundesland)	6	0	6
06	Hessen	103	179	-76
064	Reg.-Bez. Darmstadt	55	109	-54
064	Übrige Kreise (Regierungsbezirk)	32	40	-8
06412	Frankfurt am Main, Stadt	13	28	-15
06433	Groß-Gerau	0	20	-20
06435	Main-Kinzig-Kreis	10	0	10
06438	Offenbach	0	21	-21
065	Übrige Kreise (Regierungsbezirk)	0	13	-13
065	Reg.-Bez. Gießen	0	23	-23
06532	Lahn-Dill-Kreis	0	10	-10
066	Reg.-Bez. Kassel	42	47	-5
066	Übrige Kreise (Regierungsbezirk)	26	18	8
06611	Kassel, documenta-Stadt	16	14	2
06633	Kassel	0	15	-15
07	Rheinland-Pfalz	33	35	-2
08	Baden-Württemberg	96	205	-109
081	Reg.-Bez. Stuttgart	52	121	-69
081	Übrige Kreise (Regierungsbezirk)	29	27	2
08111	Stuttgart, Landeshauptstadt	11	49	-38
08116	Esslingen	12	19	-7
08118	Ludwigsburg	0	11	-11
08125	Heilbronn	0	15	-15
082	Übrige Kreise (Regierungsbezirk)	0	23	-23
082	Reg.-Bez. Karlsruhe	18	44	-26
08222	Mannheim, Universitätsstadt	0	10	-10
08226	Rhein-Neckar-Kreis	0	11	-11
083	Reg.-Bez. Freiburg	11	25	-14
084	Reg.-Bez. Tübingen	15	15	0
09	Bayern	129	205	-76
09	Übrige Regierungsbezirke (Bundesland)	12	14	-2
091	Oberbayern	49	101	-52
091	Übrige Kreise (Regierungsbezirk)	38	30	8
09162	München, Landeshauptstadt	11	31	-20

⁶⁴ Einpendler - Sozialversicherungspflichtig Beschäftigter mit Arbeitsort in Salzgitter. Auspendler – Sozialversicherungspflichtig Beschäftigter mit Wohnort in Salzgitter

9.1.4 Ein- / Auspendler am 30.06.2023 / Teil 3⁶⁵

Quelle: Agentur für Arbeit Hannover

AGS	Region	Einpendler	Auspendler	Pendler-saldo
09184	München	0	40	-40
094	Oberfranken	23	10	13
095	Mittelfranken	17	52	-35
095	Übrige Kreise (Regierungsbezirk)	0	10	-10
09564	Nürnberg, Stadt	0	19	-19
09571	Ansbach	0	23	-23
096	Unterfranken	13	12	1
097	Schwaben	15	16	-1
11	Berlin	209	210	-1
11000	Berlin, Stadt	209	210	-1
12	Brandenburg	64	113	-49
120	Übrige Kreise (Regierungsbezirk)	0	35	-35
12065	Oberhavel	0	40	-40
12067	Oder-Spree	0	10	-10
12069	Potsdam-Mittelmark	0	28	-28
13	Mecklenburg-Vorpommern	22	27	-5
130	Übrige Kreise (Regierungsbezirk)	0	17	-17
13073	Vorpommern-Rügen	0	10	-10
14	Sachsen	73	41	32
140	Übrige Kreise (Regierungsbezirk)	43	26	17
14612	Dresden, Stadt	16	0	16
14713	Leipzig, Stadt	14	15	-1
15	Sachsen-Anhalt	1348	270	1078
150	Übrige Kreise (Regierungsbezirk)	39	42	-3
15003	Magdeburg, Landeshauptstadt	63	54	9
15081	Altmarkkreis Salzwedel	21	10	11
15083	Börde	123	31	92
15085	Harz	1038	133	905
15087	Mansfeld-Südharz	19	0	19
15088	Saalekreis	10	0	10
15089	Salzlandkreis	35	0	35
16	Thüringen	52	45	7
160	Übrige Kreise (Regierungsbezirk)	39	22	17
16061	Eichsfeld	0	11	-11
16062	Nordhausen	13	12	1
BG	Bulgarien	20	0	20
LV	Lettland	10	0	10
PL	Polen	92	0	92
RO	Rumänien	16	0	16
Z	Einpendler insgesamt	25774	0	25774
Z	Auspendler insgesamt	0	16898	-16898
ZZ	Einpendler aus dem Bundesgebiet	25623	0	25623
ZZ	Übrige Bundesländer / Staaten	18	0	18
ZZ	Auspendler in das Bundesgebiet	0	16898	-16898
ZZ	Übrige Bundesländer	0	5	-5

⁶⁵ Einpendler - Sozialversicherungspflichtig Beschäftigter mit Arbeitsort in Salzgitter. Auspendler – Sozialversicherungspflichtig Beschäftigter mit Wohnort in Salzgitter

9.1.5 Ein- / Auspendler (Pendlersaldo) am 30.06.2023 – Geografische Darstellung

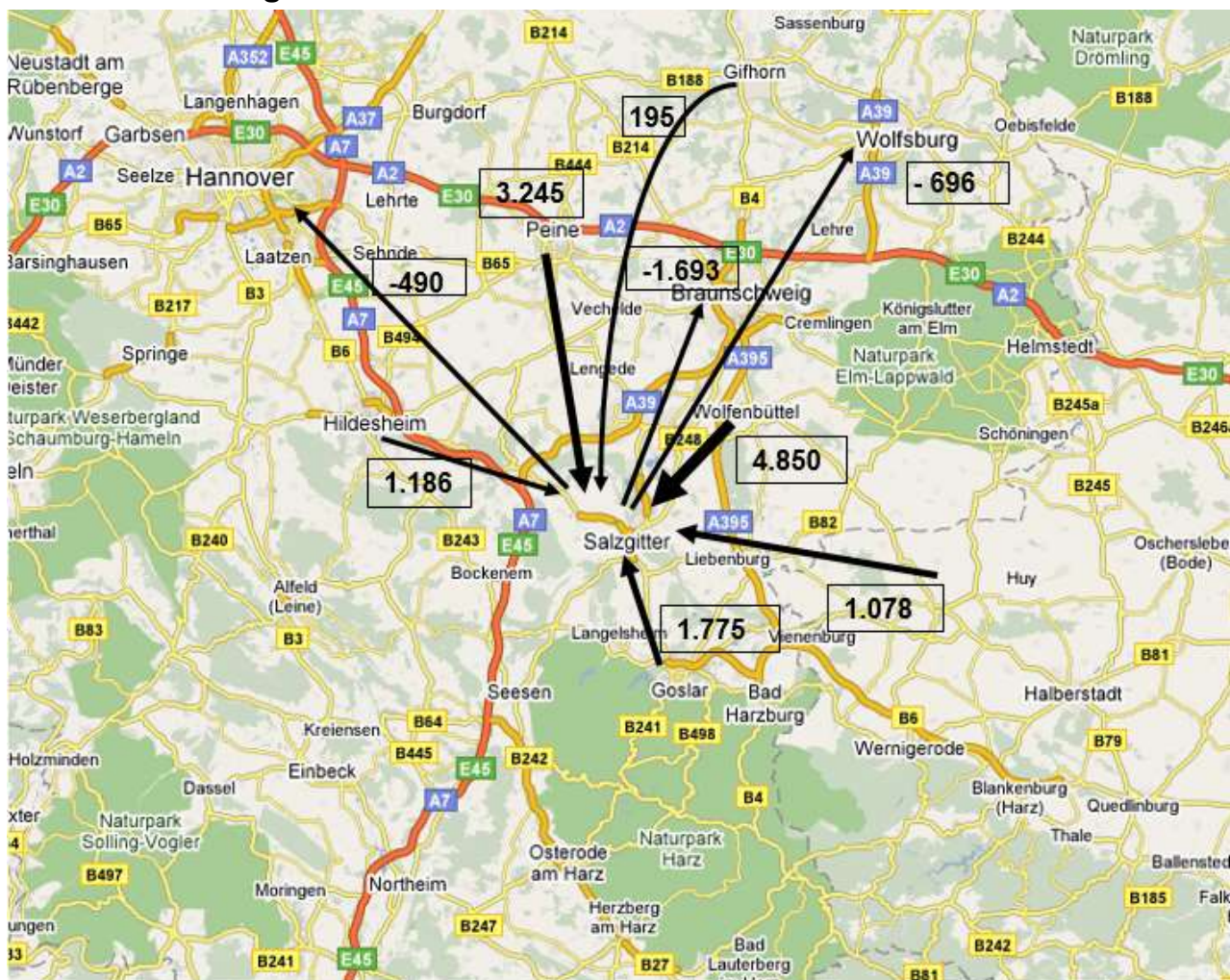

9.1.6 Sozialversicherungspflichtig Beschäftigte am Arbeitsort nach Staatsangehörigkeit und Geschlecht

Quelle: Landesamt für Statistik Niedersachsen

Gemeinde	Sozialversicherungspflichtig Beschäftigte am Arbeitsort					
	Stand	Anzahl	männlich	w eiblich	Deutsche	Ausländer
Salzgitter,Stadt	30.06.2009	44.537	30.868	13.669	41.796	2.729
Salzgitter,Stadt	30.06.2010	44.068	30.442	13.626	41.417	2.640
Salzgitter,Stadt	30.06.2011	44.458	30.655	13.803	41.654	2.783
Salzgitter,Stadt	30.06.2012	44.963	30.784	14.179	41.949	2.998
Salzgitter,Stadt	30.06.2013	45.609	31.109	14.500	42.457	3.135
Salzgitter,Stadt	30.06.2014	47.082	32.015	15.067	43.867	3.197
Salzgitter,Stadt	30.06.2015	47.371	32.007	15.364	43.934	3.420
Salzgitter,Stadt	30.06.2016	47.399	31.877	15.522	43.742	3.635
Salzgitter,Stadt	30.06.2017	47.405	31.768	15.637	43.405	3.977
Salzgitter,Stadt	30.06.2018	47.975	32.138	15.837	43.612	4.348
Salzgitter,Stadt	30.06.2019	48.611	32.432	16.179	43.847	4.747
Salzgitter,Stadt	30.06.2020	47.962	31.763	16.199	43.059	4.903
Salzgitter,Stadt	30.06.2021	48.082	31.810	16.272	42.922	5.160
Salzgitter,Stadt	30.06.2022	47.905	31.656	16.249	42.471	5.434
Salzgitter,Stadt	30.06.2023	48.329	32.021	16.308	42.456	5.873

9.1.7 Sozialversicherungspflichtig Beschäftigte am Wohnort nach Staatsangehörigkeit und Geschlecht

Quelle: Landesamt für Statistik Niedersachsen

Gemeinde	Sozialversicherungspflichtig Beschäftigte am Wohnort					
	Stand	Anzahl	männlich	weiblich	Deutsche	Ausländer
Salzgitter, Stadt	30.06.2013	34.417	20.510	13.907	31.473	2.928
Salzgitter, Stadt	30.06.2014	35.367	20.983	14.384	32.329	3.023
Salzgitter, Stadt	30.06.2015	36.136	21.352	14.784	32.627	3.489
Salzgitter, Stadt	30.06.2016	36.873	21.728	15.145	32.994	3.856
Salzgitter, Stadt	30.06.2017	37.705	22.230	15.475	33.128	4.550
Salzgitter, Stadt	30.06.2018	38.462	22.780	15.682	33.241	5.205
Salzgitter, Stadt	30.06.2019	39.019	23.130	15.889	33.158	5.833
Salzgitter, Stadt	30.06.2020	38.579	22.725	15.854	32.547	6.032
Salzgitter, Stadt	30.06.2021	39.290	23.249	16.041	32.801	6.489
Salzgitter, Stadt	30.06.2022	39.601	23.442	16.159	32.553	7.048
Salzgitter, Stadt	30.06.2023	39.442	23.359	16.083	32.020	7.422

9.1.8 Sozialversicherungspflichtig Beschäftigte am Arbeitsort nach Altersgruppen

Quelle: Landesamt für Statistik Niedersachsen

Gemeinde	Sozialversicherungspflichtig Beschäftigte am Arbeitsort							
	Stand	Gesamt	unter 20 Jahre	von 20 bis unter 25 Jahre	von 25 bis unter 30 Jahre	von 30 bis unter 35 Jahre	von 35 bis unter 40 Jahre	von 40 bis unter 45 Jahre
Salzgitter, Stadt	30.06.2013	45.609	823	3.208	3.671	3.893	4.316	5.917
Salzgitter, Stadt	30.06.2014	47.082	884	3.340	4.057	4.118	4.418	5.623
Salzgitter, Stadt	30.06.2015	47.371	906	3.314	4.128	4.241	4.487	5.223
Salzgitter, Stadt	30.06.2016	47.399	883	3.297	4.220	4.350	4.544	4.900
Salzgitter, Stadt	30.06.2017	47.405	852	3.261	4.202	4.435	4.562	4.797
Salzgitter, Stadt	30.06.2018	47.975	852	3.295	4.263	4.664	4.643	4.793
Salzgitter, Stadt	30.06.2019	48.611	836	3.438	4.327	4.815	4.784	4.855
Salzgitter, Stadt	30.06.2020	47.962	807	3.304	4.132	4.834	4.790	4.899
Salzgitter, Stadt	30.06.2021	48.082	719	3.323	4.133	4.904	4.858	5.034
Salzgitter, Stadt	30.06.2022	47.905	676	3.185	4.132	5.005	4.971	4.973
Salzgitter, Stadt	30.06.2023	48.329	663	3.152	4.217	5.175	5.252	5.094

Gemeinde	Sozialversicherungspflichtig Beschäftigte am Arbeitsort						
	Stand	Gesamt	von 45 bis unter 50 Jahre	von 50 bis unter 55 Jahre	von 55 bis unter 60 Jahre	von 60 bis unter 65 Jahre	über 65 Jahre
Salzgitter, Stadt	30.06.2013	45.609	7.970	7.302	5.665	2.691	153
Salzgitter, Stadt	30.06.2014	47.082	7.849	7.681	5.972	2.972	168
Salzgitter, Stadt	30.06.2015	47.371	7.548	7.999	6.287	3.056	182
Salzgitter, Stadt	30.06.2016	47.399	7.140	8.082	6.526	3.220	237
Salzgitter, Stadt	30.06.2017	47.405	6.652	8.082	6.772	3.544	246
Salzgitter, Stadt	30.06.2018	47.975	6.225	7.988	7.026	3.938	288
Salzgitter, Stadt	30.06.2019	48.611	5.768	7.836	7.384	4.213	355
Salzgitter, Stadt	30.06.2020	47.962	5.336	7.418	7.664	4.388	390
Salzgitter, Stadt	30.06.2021	48.082	5.147	7.050	7.743	4.773	398
Salzgitter, Stadt	30.06.2022	47.905	5.104	6.632	7.771	4.985	471
Salzgitter, Stadt	30.06.2023	48.329	5.025	6.281	7.694	5.269	507

9.1.9 Sozialversicherungspflichtig Beschäftigte am Wohnort nach Altersgruppen

Quelle: Landesamt für Statistik Niedersachsen

Gemeinde	Sozialversicherungspflichtig Beschäftigte am Wohnort							
	Stand	Gesamt	unter 20 Jahre	von 20 bis unter 25 Jahre	von 25 bis unter 30 Jahre	von 30 bis unter 35 Jahre	von 35 bis unter 40 Jahre	von 40 bis unter 45 Jahre
Salzgitter, Stadt	30.06.2013	34.417	713	3.207	3.223	3.321	3.286	4.086
Salzgitter, Stadt	30.06.2014	35.367	802	3.239	3.491	3.453	3.324	3.937
Salzgitter, Stadt	30.06.2015	36.136	826	3.244	3.737	3.489	3.535	3.868
Salzgitter, Stadt	30.06.2016	36.873	894	3.320	3.884	3.574	3.629	3.713
Salzgitter, Stadt	30.06.2017	37.705	823	3.377	4.041	3.796	3.818	3.698
Salzgitter, Stadt	30.06.2018	38.462	808	3.479	4.163	4.011	3.954	3.766
Salzgitter, Stadt	30.06.2019	39.019	783	3.558	4.192	4.255	4.056	3.863
Salzgitter, Stadt	30.06.2020	38.579	757	3.386	4.070	4.271	3.972	3.951
Salzgitter, Stadt	30.06.2021	39.290	711	3.551	4.114	4.433	4.064	4.181
Salzgitter, Stadt	30.06.2022	39.601	711	3.466	4.094	4.528	4.194	4.243
Salzgitter, Stadt	30.06.2023	39.442	745	3.392	4.046	4.426	4.334	4.270

Gemeinde	Sozialversicherungspflichtig Beschäftigte am Wohnort						
	Stand	Gesamt	von 45 bis unter 50 Jahre	von 50 bis unter 55 Jahre	von 55 bis unter 60 Jahre	von 60 bis unter 65 Jahre	über 65 Jahre
Salzgitter, Stadt	30.06.2013	34.417	5.369	5.041	4.003	2.002	165
Salzgitter, Stadt	30.06.2014	35.367	5.258	5.320	4.132	2.244	167
Salzgitter, Stadt	30.06.2015	36.136	5.155	5.408	4.408	2.284	182
Salzgitter, Stadt	30.06.2016	36.873	5.092	5.540	4.528	2.462	237
Salzgitter, Stadt	30.06.2017	37.705	4.883	5.573	4.767	2.676	253
Salzgitter, Stadt	30.06.2018	38.462	4.619	5.580	4.983	2.826	273
Salzgitter, Stadt	30.06.2019	39.019	4.358	5.453	5.165	2.997	339
Salzgitter, Stadt	30.06.2020	38.579	4.103	5.279	5.229	3.194	367
Salzgitter, Stadt	30.06.2021	39.290	3.986	5.119	5.310	3.408	413
Salzgitter, Stadt	30.06.2022	39.601	4.036	4.945	5.313	3.619	452
Salzgitter, Stadt	30.06.2023	39.442	4.054	4.606	5.305	3.779	485

9.1.10 Sozialversicherungspflichtig Beschäftigte am Arbeitsort 2021 bis 2023 nach Wirtschaftsbereichen

Quelle: Landesamt für Statistik Niedersachsen

Wirtschaftsbereich (WZ2008)	Sozialversicherungspflichtig Beschäftigte am Arbeitsort					
	30.06.2023		30.06.2022		30.06.2021	
	Anzahl	%	Anzahl	%	Anzahl	%
A-Z Insgesamt (einschl. ohne Angabe)	48.329	100	47.904	100	48.082	100
A Land-, Forst- und Fischereiwirtschaft	156	0,3	163	0,3	214	0,4
B-F Produzierendes Gewerbe	26.907	55,7	26.256	54,8	26.616	55,4
G-I Handel, Verkehr und Lagerei, Gastgewerbe	7.043	14,6	7.220	15,1	7.237	15,1
J-U Sonstige Dienstleistungen	14.222	29,4	14.265	29,8	14.015	29,1
J-N Erbringung von Unternehmensdienstleistungen	4.905	10,1	4.848	10,1	4.725	9,8
O-U Erbringung von öffentlichen und privaten Dienstleistungen	9.317	19,3	9.417	19,7	9.290	19,3
Z Ohne Angabe	-	-	-	-	-	-

9.1.11 Sozialversicherungspflichtig Beschäftigte am Arbeitsort am 30.06.2023 – Diagramm

Quelle: Landesamt für Statistik Niedersachsen

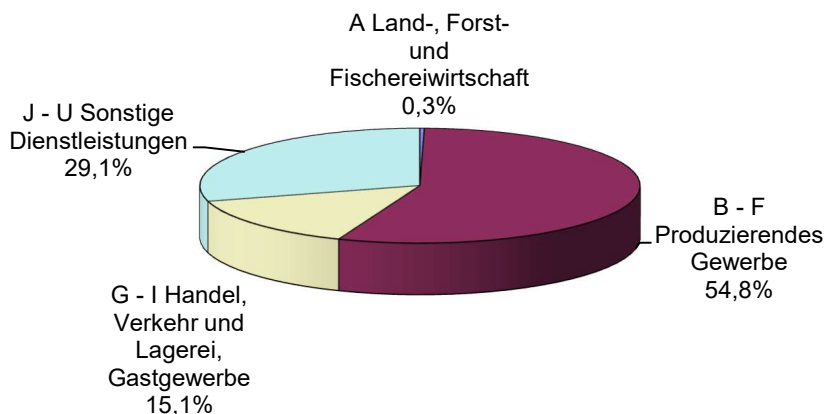

9.1.12 Sozialversicherungspflichtig Beschäftigte am Arbeitsort 2023 (Stand 30.06.) nach Wirtschaftsabschnitten und Geschlecht

Quelle: Landesamt für Statistik Niedersachsen

Wirtschaftsabschnitte (WZ2008)	Sozialversicherungspflichtig Beschäftigte am Arbeitsort						
	Gesamt	männlich			weiblich		
		Anzahl	% von Ges.	% von männl. ges.	Anzahl	% von Ges.	% von weibl. ges.
A-Z Insgesamt (einschl. ohne Angabe)	48.329	32.021	66,3%	100,0%	16.308	33,7%	100,0%
A Land-, Forst- und Fischereiwirtschaft	156	109	69,9%	0,3%	47	30,1%	0,3%
B-F Produzierendes Gewerbe	26.907	22.600	84,0%	55,7%	4.307	16,0%	26,4%
B-E Verarbeitendes Gewerbe, Bergbau, sonst. Industrie	25.146	21.025	83,6%	52,0%	4.121	16,4%	25,3%
B Bergbau und Gewinnung von Steinen und Erden	-	-	0,0%	0,0%	-	0,0%	0,0%
C Verarbeitendes Gewerbe	24.013	20.085	83,6%	49,7%	3.928	16,4%	24,1%
D Energieversorgung							
E Wasserversorgung, Abwasser, Abfallentsorgung, Bes. v. Umweltverschmutz.							
F Baugewerbe	1.761	1.575	89,4%	3,6%	186	10,6%	1,1%
G-U Dienstleistungsbereiche	21.265	9.312	43,8%	44,0%	11.953	56,2%	73,3%
G-I Handel, Verkehr und Lagerei, Gastgewerbe	7.043	4.209	59,8%	14,6%	2.834	40,2%	17,4%
G Handel, Instandhaltung und Reparatur von Kfz.	3.874	1.764	45,5%	8,0%	2.110	54,5%	12,9%
H Verkehr und Lagerei	2.514	2.165	86,1%	5,2%	349	13,9%	2,1%
I Gastgewerbe	655	280	42,7%	14%	375	57,3%	2,3%
J-U Sonstige Dienstleistungen	14.222	5.103	35,9%	29,4%	9.119	64,1%	55,9%
J-N Erbringung von Unternehmensdienstleistungen	4.905	3.024	61,7%	10,1%	1.881	38,3%	11,5%
J-L Information, Versicherung und Wohnungswesen	1.109	689	62,1%	2,3%	420	37,9%	2,6%
J Information und Kommunikation	607	478	78,7%	1,3%	129	21,3%	0,8%
K Erbringung von Finanz- u. Versicherungsdienstleistungen	241	78	32,4%	0,5%	163	67,6%	10%
L Grundstücks- und Wohnungswesen	261	133	51,0%	0,5%	128	49,0%	0,8%
M+N Erbringung von freiberufl./techn.u.sonstigen Dienstleistungen	3.796	2.335	61,5%	7,9%	1.461	38,5%	9,0%
M Erbringung von freiberufl./techn./wissenschaftl. Dienstleistungen	1.710	962	56,3%	3,5%	748	43,7%	4,6%
N Erbringung von sonstigen wirtschaftlichen Dienstleistungen	2.086	1.373	65,8%	4,3%	713	34,2%	4,4%
O-U Erbringung von öffentlichen und privaten Dienstleistungen	9.317	2.079	22,3%	19,3%	7.238	77,7%	44,4%
O-Q Öffentliche Verwaltung, Verteidigung, Sozialwesen	8.495	1.772	20,9%	17,6%	6.723	79,1%	41,2%
O Öffentliche Verwaltung, Verteidigung, Sozialversicherungen	1.615	501	31,0%	3,3%	1.114	69,0%	6,8%
P Erziehung und Unterricht	1.460	260	17,8%	3,0%	1.200	82,2%	7,4%
Q Gesundheits- und Sozialwesen	5.420	1.011	18,7%	11,2%	4.409	81,3%	27,0%
R-U Sonstige Dienstleistungen	822	307	37,3%	1,7%	515	62,7%	3,2%
R Kunst, Unterhaltung und Erholung	106	35	33,0%	0,2%	71	67,0%	0,4%
S Sonstige Dienstleistungen	686	264	38,5%	14%	422	61,5%	2,6%
T Private Haushalte	30	8	26,7%	0,1%	22	73,3%	0,1%
U Exterritoriale Organisation und Körperschaften	-	-	0,0%	0,0%	-	0,0%	0,0%
Z Ohne Angabe	-	-	0,0%	0,0%	-	0,0%	0,0%

9.2 Arbeitslosenzahlen der Stadt Salzgitter⁶⁶

9.2.1 Arbeitslose 2023 der Stadt Salzgitter nach Monaten

Quelle: Agentur für Arbeit

Merkmal	JD 2023	Jan	Feb	Mrz	Apr	Mai	Jun	Jul	Aug	Sep	Okt	Nov	Dez
Arbeitsuchende	8.298	8.305	8.304	8.257	8.305	8.222	8.199	8.309	8.390	8.316	8.378	8.328	8.262
Arbeitslosenquote													
Salzgitter (Gesamt)	9,5	9,9	9,9	9,8	9,5	9,2	9,2	9,5	9,6	9,5	9,5	9,5	9,4
- Männer	9,2	9,4	9,5	9,5	9,3	8,9	8,9	9,0	9,2	9,1	9,1	9,1	9,1
- Frauen	10,0	10,4	10,3	10,1	9,8	9,6	9,6	10,1	10,2	10,0	10,0	10,0	9,9
- 15 bis unter 25 Jahre	9,1	9,1	8,9	8,9	8,6	8,1	8,5	9,3	9,7	9,0	10,0	9,7	9,8
- dar.: 15 bis unter 20 J.	8,1	8,3	8,3	8,1	7,9	6,6	6,0	7,5	8,9	8,2	9,2	8,9	8,9
- 50 bis unter 65 Jahre	7,9	8,0	8,0	7,8	7,8	7,6	7,6	7,9	7,9	7,9	7,9	8,0	8,1
- dar.: 55 bis unter 65 Jahre	7,9	7,9	8,0	7,8	7,9	7,6	7,7	7,8	7,8	7,9	7,9	8,0	8,2
- Ausländer	23,0	24,9	24,9	24,7	23,9	21,7	21,7	22,0	22,7	22,7	22,6	22,5	22,2
Deutschland	5,7	5,7	5,7	5,7	5,7	5,5	5,5	5,7	5,8	5,7	5,7	5,6	5,7
Westdeutschland	5,3	5,4	5,4	5,3	5,3	5,2	5,2	5,3	5,5	5,4	5,3	5,3	5,4
Ostdeutschland	7,2	7,3	7,3	7,2	7,2	7,0	6,9	7,1	7,3	7,1	7,1	7,1	7,2
Niedersachsen	5,7	5,8	5,8	5,7	5,7	5,6	5,6	5,8	5,9	5,7	5,6	5,7	5,7
Arbeitslose													
Bestand (Gesamt)	5.120	5.289	5.294	5.233	5.097	4.938	4.937	5.108	5.175	5.117	5.093	5.101	5.063
Männer	2.831	2.901	2.925	2.928	2.851	2.739	2.744	2.792	2.850	2.823	2.805	2.817	2.798
Frauen	2.289	2.388	2.369	2.305	2.246	2.199	2.193	2.316	2.325	2.294	2.288	2.284	2.265
ohne abgeschlossene Berufsausbildung													
15 bis unter 25 Jahre	529	524	515	514	497	468	495	538	563	523	579	566	567
dar.: 15 bis unter 20 J.	107	107	107	105	102	89	81	101	120	111	124	121	121
50 bis unter 65 Jahre	1.506	1.528	1.524	1.499	1.489	1.457	1.452	1.502	1.506	1.512	1.520	1.535	1.552
dar.: 55 bis unter 65 Jahre	979	960	979	960	965	950	958	980	979	992	990	1.005	1.030
Langzeitarbeitslose	2.032	1.983	2.017	2.003	1.993	1.994	2.012	2.021	2.072	2.095	2.071	2.062	2.060
Schw erbehinderte	227	212	215	220	224	228	223	239	232	225	238	228	238
Ausländer	2.396	2.482	2.481	2.461	2.388	2.310	2.304	2.340	2.413	2.414	2.403	2.397	2.359

⁶⁶ Berichtsgebiet: Stadtgebiet Salzgitter. Die Arbeitslosenquote bezieht sich auf alle zivilen Erwerbspersonen (sozialverspflichtig Beschäftigte, Beamte, Selbständige, Mithelfende Familienangehörige, Arbeitslose).

9.2.2 Arbeitslosenquoten 2023⁶⁷

Quelle: Agentur für Arbeit

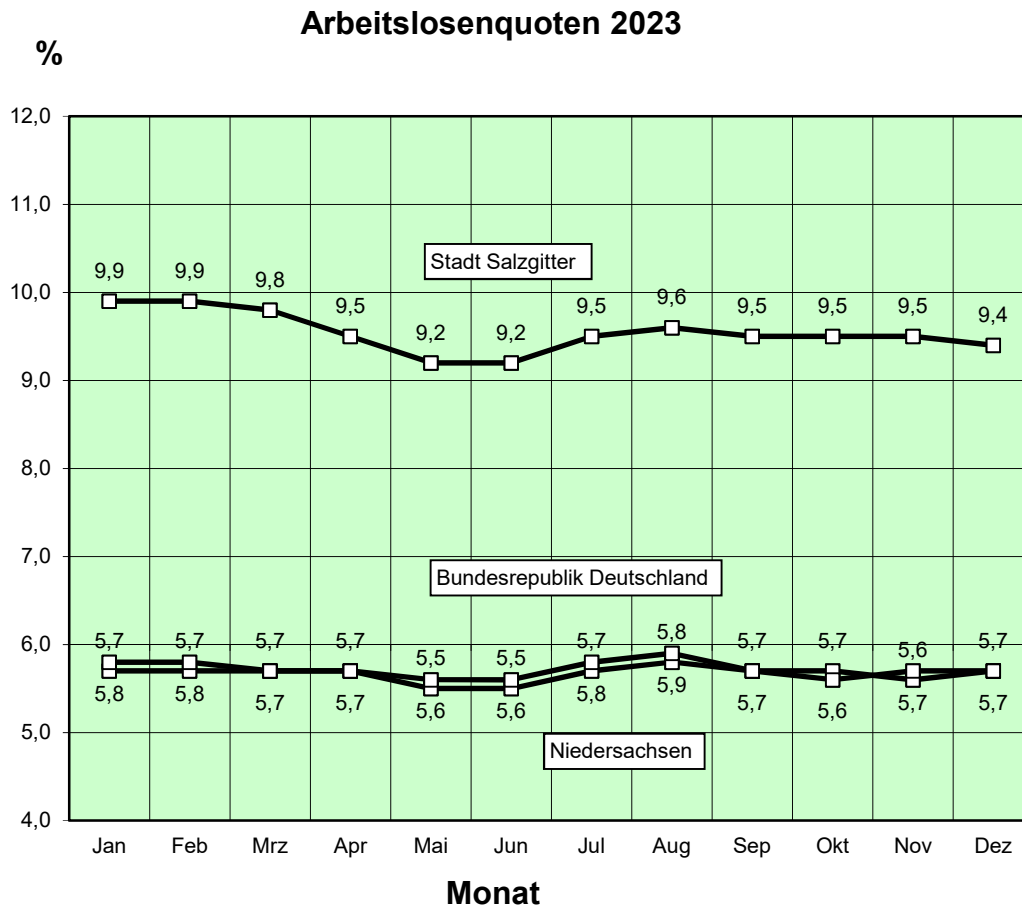

⁶⁷Berichtsgebiet: Stadtgebiet Salzgitter. Die Arbeitslosenquote bezieht sich auf alle zivilen Erwerbspersonen (sozialverspflichtig Beschäftigte, Beamte, Selbständige, Mithelfende Familienangehörige, Arbeitslose).

9.2.3 Arbeitslosenentwicklung 2011 bis 2023 im Arbeitsamtsbezirk Salzgitter bzw. im Stadtgebiet Salzgitter⁶⁸

Quelle: Agentur für Arbeit

Merkmal	Jahresdurchschnittswerte												
	2023	2022	2021	2020	2019	2018	2017	2016	2015	2014	2013	2012	2011
Arbeitssuchende	8.298	8.216	8.464	8.802	8.533	8.943	9.242	8.752	7.632	7.494	7.438	7.490	7.867
Gemeldete Stellen													
Arbeitslosenquote													
Salzgitter (Gesamt)	9,5	9,2	9,2	9,9	8,8	9,3	10,5	10,5	9,3	9,4	9,3	8,4	8,7
- Männer	9,2	8,7	8,8	9,8	8,5	9,0	10,1	10,3	8,5	8,5	8,5	7,5	7,8
- Frauen	10,0	9,8	9,7	10,1	9,1	9,8	11,0	10,8	10,4	10,5	10,3	9,5	10,0
- 15 bis unter 25 Jahre	9,1	8,5	8,9	10,5	9,1	9,8	11,1	12,3	8,2	8,5	8,3	6,5	6,5
- dar.: 15 bis unter 20 J.	8,1	6,9	6,7	7,1	7,2	7,5	8,0	10,6	7,1	6,5	6,6	4,4	4,4
- 50 bis unter 65 Jahre	7,9	7,3	7,1	7,5	7,0	7,7	8,5	8,7	8,8	8,8	9,0	8,4	8,7
- dar.: 55 bis unter 65 Jahre	7,9	7,1	6,8	7,2	7,0	7,9	9,0	9,5	9,2	8,9	8,9	8,5	8,9
- Ausländer	23,0	22,4	21,5	23,6	0,0	0,0	0,0	32,3	22,0	19,8	18,0	16,8	17,7
Deutschland	5,7	5,3	5,7	5,9	5,0	5,2	5,7	6,1	6,4	6,7	6,9	6,8	7,1
Westdeutschland	5,3	5,0	5,4	5,6	4,7	4,8	5,3	5,6	5,7	5,9	6,1	5,9	6,0
Ostdeutschland	7,2	6,7	7,1	7,3	6,4	6,9	7,6	8,5	9,2	9,8	10,3	10,7	11,3
Niedersachsen	5,7	5,3	5,6	5,8	5,0	5,3	5,8	6,0	6,1	6,5	6,6	6,6	6,9
Arbeitslose													
Bestand (Gesamt)	5.120	4.944	5.002	5.399	4.770	5.012	5.531	5.439	4.781	4.763	4.680	4.656	4.870
Männer	2.831	2.699	2.762	3.061	2.649	2.748	3.028	3.015	2.484	2.462	2.436	2.378	2.456
Frauen	2.289	2.244	2.240	2.338	2.121	2.264	2.502	2.423	2.297	2.301	2.244	2.279	2.414
ohne abgeschlossene Berufsausbildung	0	0	0	0	0	0	0	0	0	0	0	2.557	2.657
15 bis unter 25 Jahre	529	496	523	621	537	578	642	678	448	464	451	390	395
dar.: 15 bis unter 20 J.	107	91	92	98	101	109	117	141	93	84	89	68	70
50 bis unter 65 Jahre	1.506	1.393	1.380	1.444	1.337	1.436	1.546	1.545	1.521	1.472	1.445	1.436	1.451
dar.: 55 bis unter 65 Jahre	979	858	827	851	796	871	953	963	905	837	804	811	818
Langzeitarbeitslose	2.032	1.900	2.145	1.884	1.684	1.910	2.094	1.952	1.911	1.928	1.660	1.604	1.559
Schw erbehinderte	227	193	194	199	192	210	215	215	222	230	228	246	244
Ausländer	2.396	2.216	2.048	2.135	1.862	1.878	2.079	1.840	1.135	975	848	765	808

⁶⁸ Berichtsgebiet: Bis 2012 Arbeitsamtsbezirk Salzgitter / ab 2013 Stadtgebiet Salzgitter. Die Arbeitslosenquote bezieht sich auf alle zivilen Erwerbspersonen (sozialverspflichtig Beschäftigte, Beamte, Selbständige, Mithelfende Familienangehörige, Arbeitslose).

9.2.4 Arbeitslosenquoten 2011 bis 2023⁶⁹

Quelle: Agentur für Arbeit

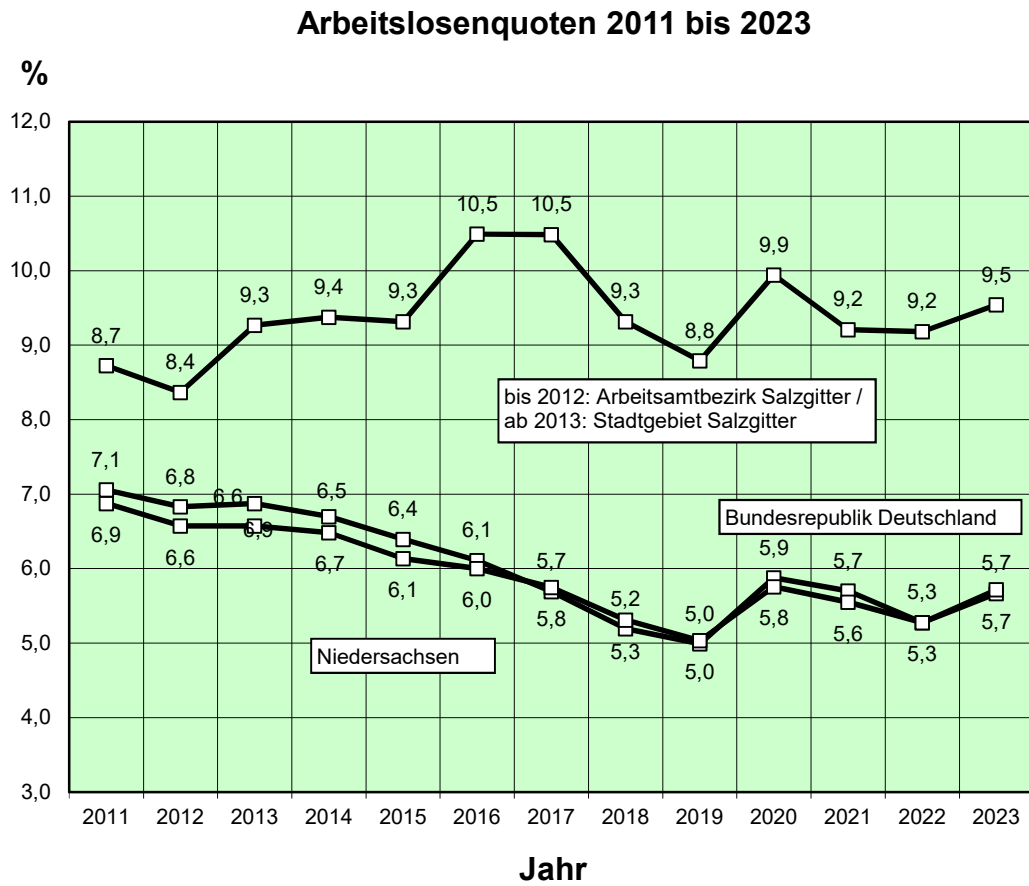

⁶⁹Berichtsgebiet: Bis 2012 Arbeitsamtbezirk Salzgitter / ab 2013 Stadtgebiet Salzgitter. Die Arbeitslosenquote bezieht sich auf alle zivilen Erwerbspersonen (sozialverspflichtig Beschäftigte, Beamte, Selbständige, Mithelfende Familienangehörige, Arbeitslose).

9.3 Insolvenzen in Salzgitter nach Wirtschaftsbereichen, Rechtsformen und übrige Schuldner im Jahr 2023

Quelle: Landesamt für Statistik Niedersachsen

Nr. der Klassifikation 1)	Wirtschaftsbereich Rechtsform	Insolvenzverfahren				Dagegen im Vorjahreszeitraum: Verfahren insgesamt	Veränderung gegenüber dem Vorjahreszeitraum %
		eröffnet	mangels Masse abgewiesen	Schuldenbereinigungsplan angenommen	Verfahren insgesamt		
		Insgesamt					
	Insgesamt	261	9	1	271	284	- 4,6
		Unternehmen					
A-S	Zusammen	8	6	X	14	14	0,0
		nach Wirtschaftsbereichen					
A	Land- u. Forstwirtschaft, Fischerei	-	-	X	-	-	-
B	Bergbau u. Gewinnung v. Steinen u. Erden	-	-	X	-	-	-
C	Verarbeitendes Gewerbe	-	1	X	1	2	-50
D	Energieversorgung	-	-	X	-	-	-
E	Wasserversorg., Entsorg., Beseit. v. Umweltverschm.	-	-	X	-	-	-
F	Baugewerbe	3	1	X	4	1	300
G	Handel; Instandh. u. Rep. v. KFZ	1	-	X	1	-	X
H	Verkehr und Lagerei	1	1	X	2	1	100
I	Gastgewerbe	1	1	X	2	5	-60
J	Information u. Kommunikation	-	-	X	-	-	-
K	Finanz-, Versicherungs- Dienstleistg.	-	-	X	-	-	-
L	Grundstücks- u. Wohnungswesen	-	-	X	-	-	-
M	Freiberufliche, wiss.u.techn.Dienstleistg.	1	1	X	2	1	100
N	Sonst.wirtschaftl. Dienstleistg.	1	-	X	1	1	-
O	Öff.Verw.,Verteidigung; Sozialversicherung	-	-	X	-	-	-
P	Erziehung u. Unterricht	-	-	X	-	1	X
Q	Gesundheits- u. Sozialwesen	-	-	X	-	-	-
R	Kunst, Unterhaltung u. Erholung	-	-	X	-	-	-
S	Sonst.Dienstleistg.	-	1	X	1	2	-50
		nach Rechtsformen					
	Einzelunternehmen	1	1	X	2	8	-75
	Personengesellschaften (OHG, KG, GbR)	1	1	X	2	-	X
	darunter: GmbH & Co. KG	1	1	X	2	-	X
	GbR	-	-	X	-	-	-
	Gesellschaft mit beschränkter Haftung	6	4	X	10	6	67
	davon: GmbH ohne Unternehmergeinschaft (haftungsbeschränkt)	3	3	X	6	3	100
	Unternehmergeinschaft (haftungsbeschränkt)	3	1	X	4	3	33
	Aktiengesellschaft, KGaA	-	-	X	-	-	-
	Private Company Limited by Shares (Ltd.)	-	-	X	-	-	-
	Sonstige Rechtsformen	-	-	X	-	-	-
		Übrige Schuldner					
	Zusammen	253	3	1	257	270	-5
	Natürliche Personen als Gesellschafter u.Ä.	-	-	X	-	-	-
	Ehemals selbstständig Tätige	23	2	-	25	34	-27
	davon: mit Regelinsolvenzverfahren	7	1	X	8	19	-58
	mit vereinfachtem Verfahren	16	1	-	17	15	13
	Verbraucher	227	1	1	229	228	0
	Nachlässe und Gesamtgut	3	-	X	3	8	-63

1) Klassifikation der Wirtschaftszweige, Ausgabe 2008 (WZ 2008), Kurzbezeichnungen.							
2) Die Anzahl der Arbeitnehmer/-innen ist nicht bei allen Insolvenzverfahren bekannt. Die nachgewiesene Anzahl der Arbeitnehmer/-innen ist daher unvollständig.							
							Stand: 18.01.2024

9.4 Industrierbericht für die Stadt Salzgitter

9.4.1 Verarbeitendes Gewerbe einschl. Bergbau in Salzgitter 2016 bis 2023⁷⁰

Quelle: Landesamt für Statistik Niedersachsen

Jahr	Be- triebe	Tätige Personen	Bruttolohn- und -gehaltssumme 2)	Umsatz 3)			
				insgesamt	darunter Ausland	Umsatz aus Eigenerzeugung insgesamt	darunter Ausland
Anzahl im JD 1)		1.000 €					
2016	50	23.910	1.275.208	7.703.270	2.576.356	7.165.849	2.322.687
2017	50	24.208	1.306.915	8.464.472	3.047.542	7.866.562	2.726.726
2018	50	24.166	1.356.668	8.710.684	2.785.569	8.033.127	2.456.523
2019	50	23.925	1.351.177	8.708.386	2.790.626	7.946.320	2.379.631
2020	47	23.320	1.260.471	7.393.101	2.409.377	6.646.344	1.987.041
2021	49	23.139	1.278.615	8.017.967	2.408.446	7.187.255	1.999.249
2022	46	22.623	1.311.558	9.887.786	2.669.846	9.056.139	2.402.886
2023	46	22.491	1.411.833	9.692.530	3.304.947	8.865.407	2.994.079

- 1) JD = Jahresdurchschnitt
- 2) als Bruttolohn- u. Gehaltssumme gilt die Summe d. Bruttobezüge ohne Arbeitsgeberanteil zur Sozialversicherung
- 3) ohne Umsatzsteuer

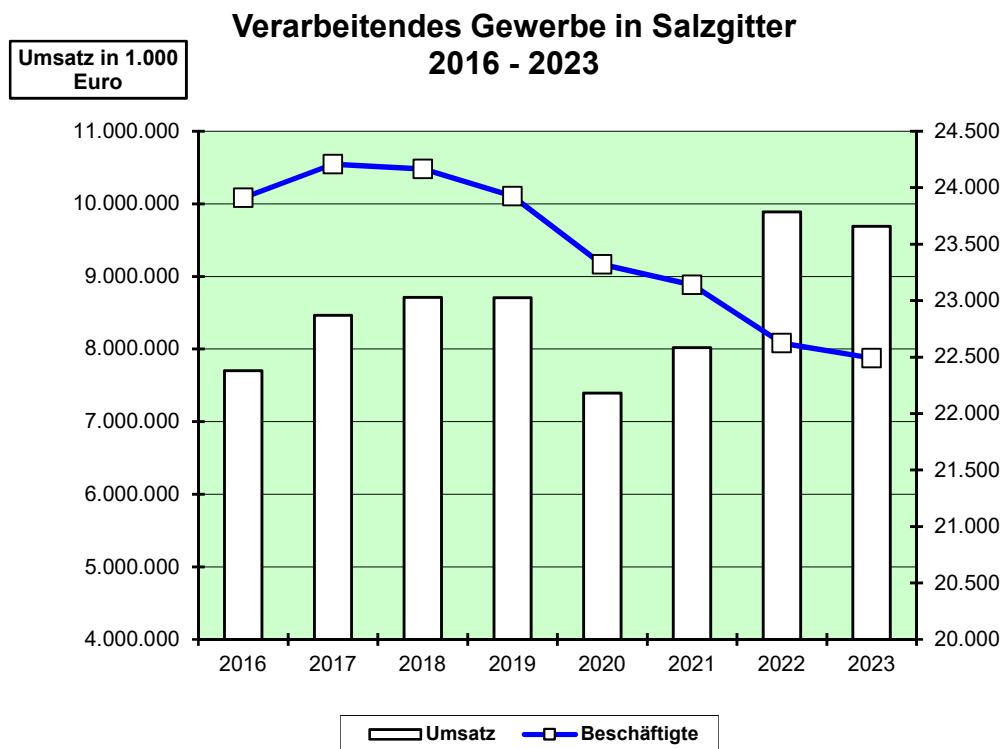

⁷⁰ Ergebnisse der monatlichen Erhebungen im verarbeitenden Gewerbe einschl. Bergbau (ohne Baugewerbe), die alle produzierenden Betriebe von Unternehmen mit im allg. 20 und mehr Beschäftigten erfasst, einschl. der Handwerksbetriebe.

9.4.2 Verarbeitendes Gewerbe einschl. Bergbau in Salzgitter 2023 nach Monaten⁷¹

Quelle: Landesamt für Statistik Niedersachsen

Monat	Be- triebe	Tätige Personen	Geleistete Arbeits- stunden	Bruttolohn- und -gehaltssumme 1)	Umsatz 2)			
					insgesamt	darunter Ausland	Umsatz aus Egengerzeugung	
							insgesamt	darunter Ausland
Anzahl		1.000	1.000 €					
Januar	29	22.033	2.683	120.140	817.329	245.151	733.687	212.560
Februar	29	22.120	2.500	116.091	862.589	277.098	801.132	254.721
März	29	22.145	2.728	105.834	960.739	345.314	874.638	306.188
April	29	22.100	2.263	108.103	786.026	265.112	730.624	247.055
Mai	29	22.107	2.380	135.829	847.037	302.967	764.008	274.820
Juni	29	22.064	2.537	113.956	932.645	330.389	869.420	298.751
Juli	29	21.788	2.025	114.207	768.440	235.785	724.424	226.765
August	29	21.869	2.375	116.479	745.689	230.353	680.991	205.619
September	29	22.082	2.574	103.510	796.953	282.992	687.550	248.572
Oktober	29	22.077	2.180	105.173	698.397	228.799	613.314	218.705
November	29	21.948	2.527	139.120	803.933	294.259	722.323	266.629
Dezember	29	21.988	1.974	108.877	568.895	232.688	503.812	199.900

- 1) als Bruttolohn- u. Gehaltssumme gilt die Summe d. Bruttozüge ohne Arbeitsgeberanteil zur Sozialversicherung
- 2) ohne Umsatzsteuer

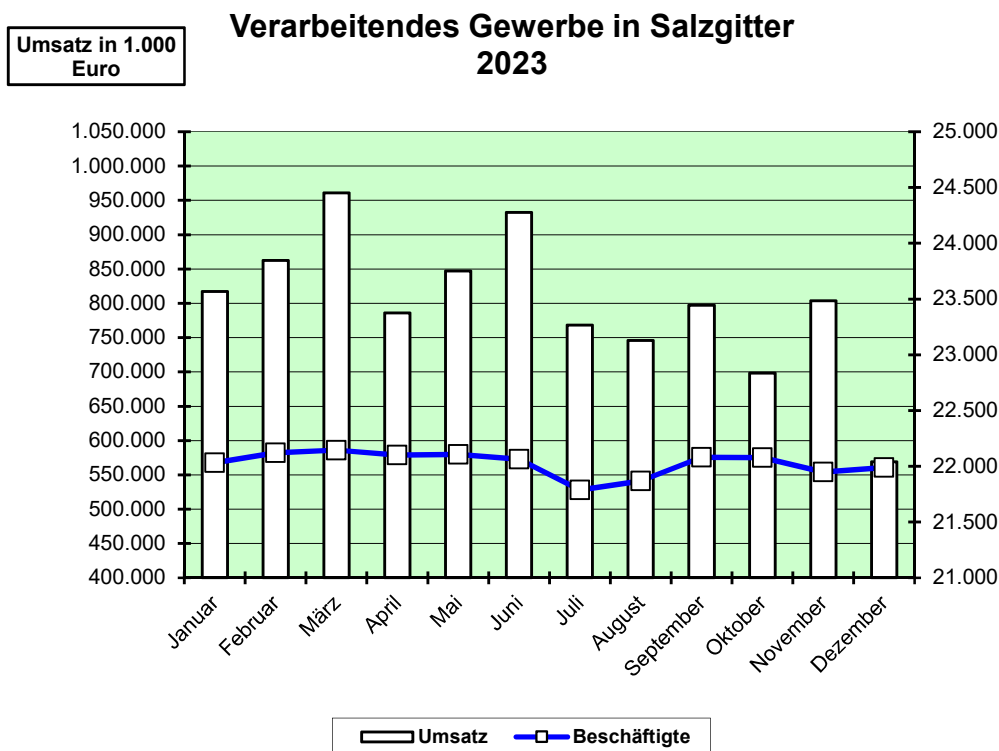

⁷¹ Ergebnisse der monatlichen Erhebungen im verarbeitenden Gewerbe einschl. Bergbau (ohne Baugewerbe), die alle produzierenden Betriebe von Unternehmen mit im allg. 50 und mehr Beschäftigten erfasst, einschl. der Handwerksbetriebe.

9.4.3 Betriebe, tätige Personen und Umsatz im Verarbeitenden Gewerbe einschl. Bergbau in Salzgitter 2023⁷² / nach Beschäftigtengrößenklassen

Quelle: Landesamt für Statistik Niedersachsen

Jahr	Betriebe / tätige Personen / Umsatz im Sep.	Betriebe mit ... tätigen Personen						Gesamt
		1-49	50-99	100-249	250-499	500-999	1.000 u.m.	
2022	Betriebe	16	10	13	1	1	5	46
	Ende Sep. in %	34,8%	21,7%	28,3%	2,2%	2,2%	10,9%	100%
	tätige Personen 1)	382	687	1.805	.	.	.	22.623
	Ende Sep. in %	1,7%	3,0%	8,0%	.	.	.	100%
	Jahresumsatz in 1.000 €	98.594	352.912	1.342.592	.	.	.	9.887.786
	in % von Gesamt	1,0%	3,6%	13,6%	.	.	.	100%
2023	Betriebe	18	9	12	1	1	5	46
	Ende Sep. in %	39,1%	19,6%	26,1%	2,2%	2,2%	10,9%	100%
	tätige Personen 1)	455	691	1.723	.	.	.	22.491
	Ende Sep. in %	2,0%	3,1%	7,7%	.	.	.	100%
	Jahresumsatz in 1.000 €	104.429	249.142	1.259.041	.	.	.	9.692.530
	in % von Gesamt	1,1%	2,6%	13,0%	.	.	.	100%

1) alle tätigen Personen, einschl. der tätigen Inhaber und mithelfender Familienangehörigen, ohne Heimarbeiter.

⁷²Ergebnisse der monatlichen Erhebungen im verarbeitenden Gewerbe einschl. Bergbau (ohne Baugewerbe), die alle produzierenden Betriebe von Unternehmen mit im allg. 20 und mehr Beschäftigten erfasst, einschl. der Handwerksbetriebe.

9.5 Verbraucherpreisindex für Deutschland

9.5.1 Verbraucherpreisindex nach Jahren von 2007 bis 2023⁷³

Quelle: Statistisches Bundesamt Wiesbaden

Jahr	Gesamtindex	Nahrungsmittel und alkoholfreie Getränke	Alkoholische Getränke, Tabakwaren	Bekleidung und Schuhe	Wohnungsmiete, Wasser, Strom, Gas u. andere Brennstoffe	Einrichtungsgegenstände u. ä. für den Haushalt sowie deren Instandsetzung	Gesundheitspflege	Verkehr	Nachrichtenübermittlung	Freizeit, Unterhaltung und Kultur	Bildungswesen	Beherbergungs- und Gaststättendienstleistungen	Andere Waren und Dienstleistungen
		Abt. 1	Abt. 2	Abt. 3	Abt. 4	Abt. 5	Abt. 6	Abt. 7	Abt. 8	Abt. 9	Abt. 10	Abt. 11	Abt. 12
2007	89,6	84,1	83,1	92,3	88,3	93,8	93,9	90,5	119,0	90,7	103,0	85,1	89,0
2008	91,9	89,2	84,7	92,9	91,3	95,2	95,5	93,5	115,0	90,7	111,8	87,0	90,6
2009	92,2	88,0	87,0	94,2	91,7	96,8	96,4	91,7	112,4	92,2	107,2	88,9	92,0
2010	93,2	89,1	88,4	94,9	92,6	96,9	97,2	94,8	109,9	92,0	107,6	89,9	93,2
2011	95,2	91,6	89,9	96,0	95,4	97,3	97,9	99,1	106,1	91,7	107,1	91,3	94,7
2012	97,1	94,7	92,6	98,0	97,6	98,0	100,3	102,1	104,2	92,5	101,1	93,1	95,6
2013	98,5	98,3	94,6	99,1	99,5	98,9	96,5	102,0	102,7	94,8	102,3	95,3	97,2
2014	99,5	99,4	97,4	100,1	100,4	99,3	98,5	101,7	101,4	96,1	100,2	97,3	98,9
2015	100,0	100,0	100,0	100,0	100,0	100,0	100,0	100,0	100,0	100,0	100,0	100,0	100,0
2016	100,5	100,8	102,2	100,8	100,0	100,6	101,1	99,1	98,8	100,7	101,9	102,2	102,2
2017	102,0	103,6	104,7	101,4	101,2	101,1	102,5	101,9	97,6	102,1	102,7	104,4	102,4
2018	103,8	106,0	108,0	101,7	103,0	101,8	103,4	105,2	96,6	103,4	103,6	106,7	103,6
2019	105,3	107,2	110,7	103,1	104,9	102,6	104,5	106,5	95,9	104,0	103,3	109,4	105,9
2020	105,8	109,7	113,6	102,2	105,6	102,8	105,3	104,4	94,3	104,0	102,4	111,8	107,8
2021	103,1	103,1	103,5	101,5	101,7	102,7	100,5	107,7	99,4	102,9	102,5	102,7	103,8
2022	110,2	116,0	107,9	102,3	109,1	110,5	101,8	120,0	99,4	107,9	104,9	110,5	106,1
2023	116,7	130,3	117,1	106,1	114,5	117,6	104,9	123,6	99,8	114,0	108,9	119,5	113,0

Verbraucherpreisindex für Deutschland
2007 - 2023

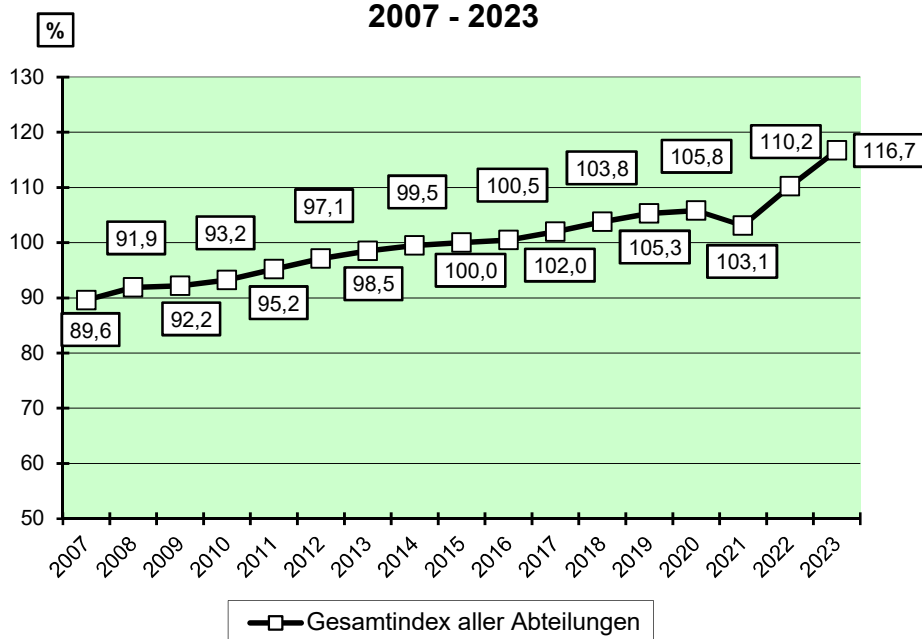

⁷³ Basisjahr 2015 = 100

9.5.2 Verbraucherpreisindex nach Monaten im Jahr 2023⁷⁴

Quelle: Statistisches Bundesamt Wiesbaden

Monat	Gesamtindex	Nahrungsmittel und alkoholfreie Getränke	Alkoholische Getränke, Tabakwaren	Bekleidung und Schuhe	Wohnungsmiete, Wasser, Strom, Gas u. andere Brennstoffe	Einrichtungsgegenstände u. ä. für den Haushalt sowie deren Instandsetzung	Gesundheitspflege	Verkehr	Nachrichtenübermittlung	Freizeit, Unterhaltung und Kultur	Bildungswesen	Beherbergungs- und Gaststättendienstleistungen	Andere Waren und Dienstleistungen
		Abt. 1	Abt. 2	Abt. 3	Abt. 4	Abt. 5	Abt. 6	Abt. 7	Abt. 8	Abt. 9	Abt. 10	Abt. 11	Abt. 12
Jan	114,3	127,0	113,0	100,6	114,0	115,6	103,9	121,3	99,4	109,3	107,7	116,1	110,3
Feb	115,2	129,9	113,7	101,7	114,1	116,4	104,2	121,8	99,3	110,8	108,0	116,9	111,0
Mär	116,1	131,5	115,2	106,3	114,3	116,9	104,2	122,6	99,1	112,4	108,2	117,6	111,3
Apr	116,6	130,8	116,1	108,0	114,5	117,5	104,6	124,6	99,2	112,8	108,3	118,3	111,8
Mai	116,5	130,5	116,8	108,2	114,5	117,3	104,8	122,5	100,0	113,6	108,4	119,2	112,3
Jun	116,8	130,4	117,4	107,0	114,5	117,7	104,8	122,9	99,9	114,9	108,4	119,9	113,1
Jul	117,1	130,1	118,2	101,9	114,6	118,1	105,1	124,3	100,0	116,8	108,5	120,6	113,7
Aug	117,5	129,7	118,9	103,6	115,0	118,3	105,2	125,3	100,0	117,2	107,4	120,7	114,2
Sep	117,8	130,3	119,0	108,1	115,0	118,4	105,3	125,9	100,0	116,1	110,2	121,0	114,5
Okt	117,8	130,4	119,0	109,5	114,9	118,5	105,4	125,3	100,1	115,7	110,5	121,0	114,5
Nov	117,3	131,2	119,3	109,4	114,5	118,5	105,4	123,4	100,0	113,7	110,6	121,0	114,5
Dez	117,4	131,2	118,9	109,3	114,4	118,5	105,5	123,8	100,0	114,5	110,7	121,1	114,6

Verbraucherpreisindex für Deutschland 2023 / nach Monaten

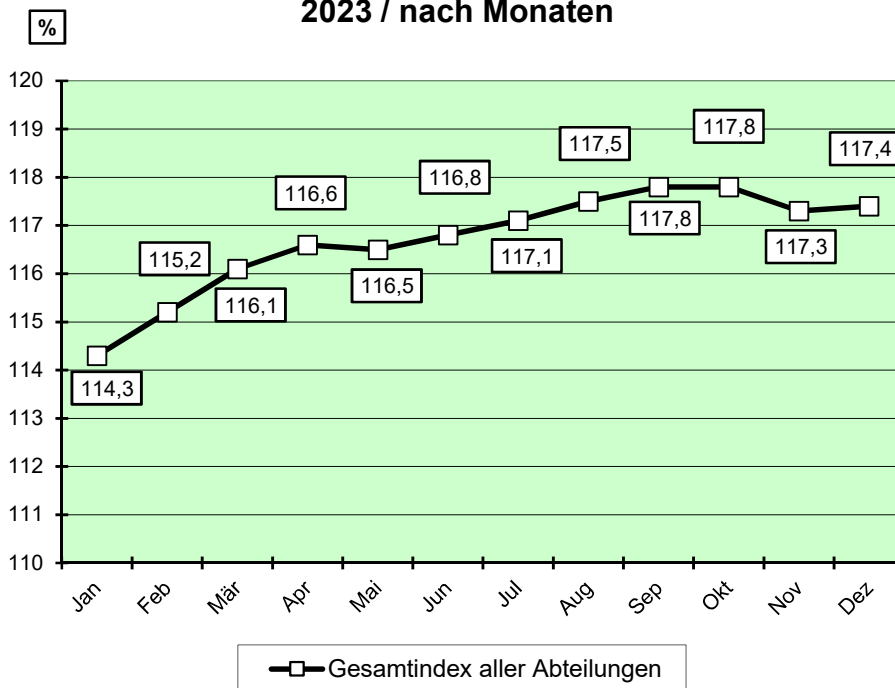

⁷⁴ Basisjahr 2015 = 100

10 Verkehr

10.1 Bestand an Kraftfahrzeugen in Salzgitter 2009 bis 2024⁷⁵

Quelle: Kraffahrt-Bundesamt Flensburg

Stand	Kraftfahrzeuge						Kraftfahrzeug-anhänger
	Insgesamt	Krafträder	Personenkraftwagen			Nutzfahrzeuge	
			insgesamt	privat	gewerblich		
01.01.2009	55.941	4.136	48.854	46.253	2.601	2.951	5.081
01.01.2010	55.896	4.242	48.734	46.204	2.530	2.920	5.195
01.01.2011	56.237	4.273	49.004	46.448	2.556	2.960	5.316
01.01.2012	56.950	4.253	49.656	47.055	2.601	3.041	5.501
01.01.2013	57.600	4.263	50.256	47.602	2.654	3.081	5.699
01.01.2014	57.914	4.250	50.509	47.941	2.568	3.155	5.817
01.01.2015	58.677	4.306	51.057	48.457	2.600	3.314	6.080
01.01.2016	59.709	4.287	51.994	49.360	2.634	3.428	6.365
01.01.2017	60.876	4.288	53.037	50.331	2.706	3.551	6.651
01.01.2018	61.911	4.255	53.957	50.586	3.371	3.699	6.941
01.01.2019	63.061	4.265	54.951	51.531	3.420	3.845	7.173
01.01.2020	64.071	4.240	55.793	52.313	3.480	4.038	7.520
01.01.2021	65.026	4.391	56.426	52.926	3.500	4.209	7.823
01.01.2022	65.464	4.477	56.716	53.159	3.557	4.271	8.070
01.01.2023	65.447	4.564	56.502	52.935	3.567	4.415	8.331
01.01.2024	65.865	4.554	56.799	53.145	3.654	4.512	8.546

Quelle: Kraffahrt-Bundesamt Flensburg

**Kraftfahrzeuge in Salzgitter
2009 bis 2024 / Stand: 01.01.**

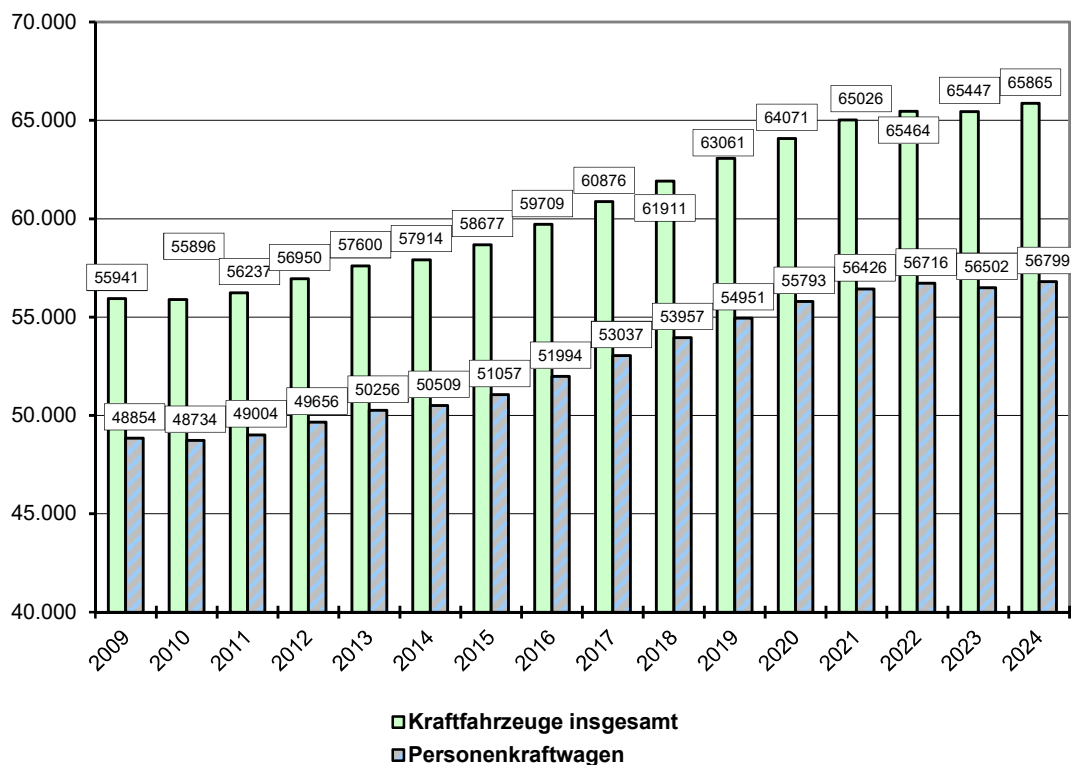

⁷⁵ Durch die Harmonisierung der Fz.-Papiere werden Fahrzeuge mit besonderer Zweckbestimmung (Wohnmobile, Krankenwagen u. a.) ab dem 01.01.2006 den PKW zugeordnet. Ab 2008 befinden sich stillgelegte Fahrzeuge nicht mehr in den Bestandswerten.

10.2 Bestand an Kraftfahrzeugen nach dem Wohnsitz des Fahrzeughalters in Salzgitter nach Stadtteilen (Stand 01.01.2024)

Quelle: Kraftfahrt-Bundesamt Flensburg

Stadtteil	Kraftfahrzeuge						Kraftfahr- zeug- anhänger
	Insgesamt	Krafträder	Personenkraftwagen			Nutzfahr- zeuge	
			insgesamt	privat	gewerblich		
SZ-Bad	12.363	869	10.823	10.186	637	671	1.379
Barum	591	60	489	455	34	42	126
Beddingen	448	32	349	270	79	67	77
Beinum	429	49	342	336	6	38	98
Bleckenstedt	508	57	404	390	14	47	111
Bruchmachersen	584	48	500	485	15	36	102
Calbecht	266	36	199	190	9	31	59
Drütte	751	20	462	255	207	269	577
Engelstedt	992	53	662	501	161	277	187
Engerode	213	24	173	161	12	16	43
Flachstökheim	834	114	677	670	7	43	164
Gebhardshagen	4.475	425	3.933	3.870	63	117	562
Gitter	693	59	516	465	51	118	192
Groß Mahner	461	63	355	346	9	43	88
Hallendorf	1.034	56	923	844	79	55	156
Heerte	855	98	677	652	25	80	175
Hohenrode	161	13	133	116	17	15	43
Immendorf	384	34	288	264	24	62	148
Lebenstedt	22.546	1.045	20.296	19.112	1.184	1.205	1.627
Lesse	982	89	792	781	11	101	201
Lichtenberg	2.613	211	2.304	2.154	150	98	295
Lobmachersen	702	77	555	554	1	70	216
Ohlendorf	503	78	382	377	5	43	107
Osterlinde	381	51	289	286	3	41	82
Reppner	530	43	454	452	2	33	93
Ringelheim	1.495	106	1.283	1.217	66	106	229
Salder	1.295	109	1.095	944	151	91	232
Thiede	6.898	523	6.047	5.867	180	328	816
Watenstedt	790	18	554	130	424	218	105
Sauingen	405	41	308	302	6	56	106
Üfingen	649	53	521	506	15	75	136
ohne Zuordnung	34	-	14	7	7	20	14
Stadt Salzgitter	65.865	4.554	56.799	53.145	3.654	4.512	8.546

10.3 Bestand an Kraftfahrzeugen nach dem Wohnsitz des Fahrzeughalters in Salzgitter nach Statistischen Bezirken (Stand 01.01.2024) / Teil 1

Quelle: Kraftfahrt-Bundesamt Flensburg

Nr. Stat. Bezirk	Stadtteil	Statistischer Bezirk	Kraftfahrzeuge					Nutzfahrzeuge	Kraftfahrzeuganhänger
			Insgesamt	Kraft-räder	Personenkraftwagen				
					insgesamt	privat	gewerblich		
010	SZ-Bad	Wald- und Talsiedlung	1.172	147	996	990	6	29	194
011	SZ-Bad	Beamten und Bismarcksiedlung	577	55	507	504	3	15	80
012	SZ-Bad	Ostsiedlung	722	30	650	640	10	42	49
013	SZ-Bad	Fuchsberg	391	9	203	89	114	179	159
014	SZ-Bad	Westsiedlung	1.050	55	972	944	28	23	65
015	SZ-Bad	Kniestedt	524	27	439	341	98	58	50
016	SZ-Bad	Gittertor	465	33	339	277	62	93	117
017	SZ-Bad	Altstadt	876	52	793	678	115	31	71
018	SZ-Bad	S.M.A.G. Siedlung	1.177	84	1.048	1.016	32	45	114
019	SZ-Bad	Südsiedlung	1.296	113	1.146	1.131	15	37	120
020	SZ-Bad	Hasenspring	1.382	121	1.235	1.221	14	26	121
021	SZ-Bad	Salgenteich	2.731	143	2.495	2.355	140	93	239
010-214	SZ-Bad		12.363	869	10.823	10.186	637	671	1.379
026	Barum		591	60	489	455	34	42	126
027	Beddingen		448	32	349	270	79	67	77
028	Beinum		429	49	342	336	6	38	98
029	Bleckenstedt		508	57	404	390	14	47	111
030	Bruchmachersen		584	48	500	485	15	36	102
031	Calbecht		266	36	199	190	9	31	59
032	Drütte		751	20	462	255	207	269	577
033	Engelstedt		992	53	662	501	161	277	187
034	Engerode		213	24	173	161	12	16	43
035	Flachstöckheim		834	114	677	670	7	43	164
036	Gebhardshagen	Ortsmitte	850	64	752	735	17	34	143
037	Gebhardshagen	Altsiedlung	1.053	115	905	896	9	33	105
038	Gebhardshagen	Burgwall	443	35	400	398	2	8	38
039	Gebhardshagen	Sternwall	309	22	275	272	3	12	36
040	Gebhardshagen	Dorfrand Ost	610	56	546	527	19	8	86
041	Gebhardshagen	Saldersches Feld	1.210	133	1.055	1.042	13	22	154
036-041	Gebhardshagen		4.475	425	3.933	3.870	63	117	562
043	Gitter		693	59	516	465	51	118	192
044	Groß Mahner		461	63	355	346	9	43	88
045	Hallendorf		1.034	56	923	844	79	55	156
046	Heerte		855	98	677	652	25	80	175
047	Hohenrode		161	13	133	116	17	15	43
048	Immendorf		384	34	288	264	24	62	148
050	Lebenstedt	Abschnitt I	506	34	460	451	9	12	32
051	Lebenstedt	Abschnitt II	1.527	87	1.377	1.321	56	63	138
052	Lebenstedt	Abschnitt III	1.549	90	1.174	964	210	285	222
053	Lebenstedt	Abschnitt IV	1.171	36	970	656	314	165	122
054	Lebenstedt	Abschnitt V	1.656	79	1.538	1.510	28	39	104
055	Lebenstedt	Abschnitt VI	1.048	28	977	959	18	43	80
056	Lebenstedt	Abschnitt VII	1.386	63	1.296	1.265	31	27	46
057	Lebenstedt	Abschnitt VIII	1.355	54	1.274	1.272	2	27	64
058	Lebenstedt	Abschnitt IX	718	45	662	658	4	11	52
059	Lebenstedt	Abschnitt X	1.459	69	1.358	1.326	32	32	74
Stadt Salzgitter			65.865	4.554	56.799	53.145	3.654	4.512	8.546

10.4 Bestand an Kraftfahrzeugen nach dem Wohnsitz des Fahrzeughalters in Salzgitter nach Statistischen Bezirken (Stand 01.01.2024) / Teil 2

Quelle: Kraffahrt-Bundesamt Flensburg

Nr. Stat. Bezirk	Stadtteil	Statistischer Bezirk	Kraftfahrzeuge					Nutzfahrzeuge	Kraftfahrzeuganhänger
			Insgesamt	Kraft-räder	Personenkraftwagen				
					insgesamt	privat	gewerblich		
060	Lebenstedt	Alt	952	51	796	685	111	105	102
061	Lebenstedt	Krähenriede	2.758	159	2.553	2.539	14	46	159
062	Lebenstedt	Fredenber	5.736	236	5.366	5.244	122	134	380
063	Lebenstedt	City	725	14	495	262	233	216	52
050-065	Lebenstedt		22.546	1.045	20.296	19.112	1.184	1.205	1.627
070	Lesse		982	89	792	781	11	101	201
071	Lichtenberg		2.613	211	2.304	2.154	150	98	295
072	Lobmachersen		702	77	555	554	1	70	216
073	Ohlendorf		503	78	382	377	5	43	107
074	Osterlinde		381	51	289	286	3	41	82
075	Reppner		530	43	454	452	2	33	93
076	Ringelheim		1.495	106	1.283	1.217	66	106	229
077	Salder		1.295	109	1.095	944	151	91	232
078	Thiede	Steterburg	1.270	72	1.126	1.080	46	72	125
079	Thiede	Hagenkamp	1.571	130	1.377	1.353	24	64	167
080	Thiede	Altsteterburg	1.082	84	958	926	32	40	150
081	Thiede	Alt	2.086	157	1.854	1.803	51	75	215
082	Thiede	Süd	889	80	732	705	27	77	159
078-082	Thiede		6.898	523	6.047	5.867	180	328	816
085	Watenstedt		790	18	554	130	424	218	105
090	Sauingen		405	41	308	302	6	56	106
091	Üfingen		649	53	521	506	15	75	136
099	ohne Zuordnung		34	-	14	7	7	20	14
Stadt Salzgitter			65.865	4.554	56.799	53.145	3.654	4.512	8.546

10.5 Straßenverkehrsunfälle in Salzgitter 2012 bis 2023 nach Anzahl der Verkehrsunfälle

Quelle: Landesamt für Statistik Niedersachsen

Jahr	Anzahl der Verkehrsunfälle					
	insgesamt	mit Getöteten	mit Schwerverletzten	mit Leichtverletzten	mit schwerem Sachschaden i. e. S.	mit Sachschaden unter Alkoholeinfluss
2012	479	5	73	307	75	19
2013	411	5	61	263	61	21
2014	457	3	115	407	69	18
2015	464	5	83	407	72	24
2016	458	4	59	295	73	27
2017	471	4	64	316	59	28
2018	496	4	73	329	68	22
2019	468	0	60	315	73	20
2020	370	4	52	252	43	19
2021	362	2	36	250	54	20
2022	400	4	45	275	56	20
2023	475	2	64	320	62	27

10.6 Straßenverkehrsunfälle in Salzgitter 2012 bis 2023 nach Anzahl der verunglückten Personen

Quelle: Landesamt für Statistik Niedersachsen

Jahr	Anzahl der Verkehrsunfälle				Verunglückte Personen			
	insgesamt	mit Personen-schaden	mit schw erem Sachschaden	sonstiger Alkoholunfall	insgesamt	Getötete	Schw er-verletzte	Leicht-verletzte
2012	479	385	75	19	493	6	88	399
2013	411	329	61	21	446	5	72	369
2014	457	370	69	18	525	3	115	407
2015	464	368	72	24	495	5	83	407
2016	458	358	73	27	489	7	71	411
2017	471	384	59	28	548	4	75	469
2018	496	406	68	22	560	4	80	476
2019	468	375	73	20	521	-	68	453
2020	370	308	43	19	388	4	54	330
2021	363	288	54	20	377	2	46	329
2022	400	324	56	20	429	4	49	376
2023	475	386	62	27	498	2	71	425

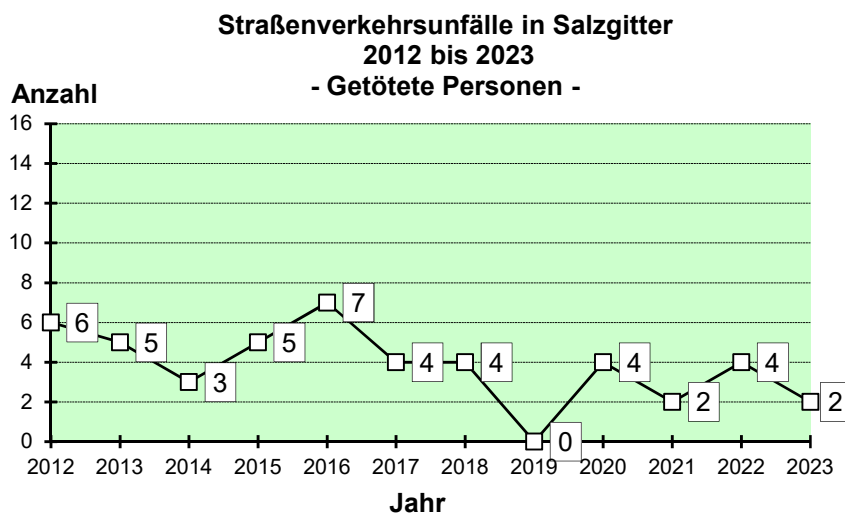
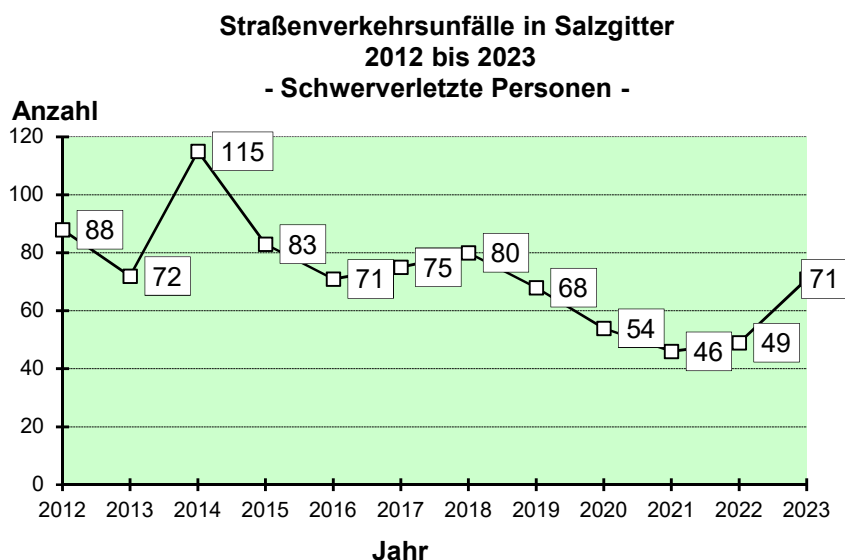

10.7 Gesamtreiseverkehr in Salzgitter 2002 bis 2023

Quelle: Landesamt für Statistik Niedersachsen

Jahr 1)	Betriebe ins-gesamt	Angebote- nette Betten 2)	Betten- tage	Ankünfte				Übernachtungen				durchschnittliche ...	
				ins- gesamt	Ver- ände- rung zum Vorjahr	darunter Ausländer		ins- gesamt	Ver- ände- rung zum Vorjahr	darunter Ausländer		Aufent- halts- dauer in Tagen 3)	Betten- aus- lastung in % 4)
						ins- gesamt	v.H. ges.			ins- gesamt	v.H. ges.		
2002	21	891	307.046	38.584	-13,4	3.901	10,1	84.471	-37,8	14.406	17,1	2,2	27,5
2003	21	890	281.095	36.732	-4,8	3.154	8,6	71.202	-15,7	7.258	10,2	1,9	25,3
2004	19	790	262.771	38.570	5,0	3.327	8,6	76.898	8,0	7.441	9,7	2,0	29,3
2005	24	795	288.200	41.016	6,3	3.610	8,8	83.910	9,1	9.186	10,9	2,0	29,1
2006	22	776	281.552	36.659	-10,6	3.705	10,1	74.844	-10,8	9.974	13,3	2,0	26,6
2007	21	766	279.693	37.635	2,7	3.663	9,7	80.469	7,5	8.492	10,6	2,1	28,8
2008	21	755	274.316	39.543	5,1	4.245	10,7	86.417	7,4	9.065	10,5	2,2	31,5
2009	27	861	312.726	40.905	3,4	3.397	8,3	105.755	22,4	11.407	10,8	2,6	33,8
2010	32	1.034	376.811	42.514	3,9	3.308	7,8	133.900	26,6	9.613	7,2	3,1	35,5
2011	31	1.055	383.375	46.481	9,3	3.692	7,9	133.263	-0,5	9.610	7,2	2,9	34,8
2012	31	1.043	380.766	45.105	-3,0	4.320	9,6	154.949	16,3	13.707	8,8	3,4	40,7
2013	30	1.074	385.043	47.370	5,0	4.682	9,9	160.969	3,9	18.943	11,8	3,4	41,8
2014	28	1.076	392.565	46.096	-2,7	5.156	11,2	135.989	-15,5	18.193	13,4	3,0	34,6
2015	36	1.242	450.797	50.214	8,9	5.764	11,5	153.601	13,0	26.122	17,0	3,1	34,1
2016	36	1.170	426.341	53.272	6,1	6.210	11,7	148.709	-3,2	17.912	12,0	2,8	34,9
2017	36	1.215	442.406	56.534	6,1	7.145	12,6	155.793	4,8	22.673	14,6	2,8	35,2
2018	36	1.221	442.345	52.451	-7,2	6.142	11,7	156.969	0,8	27.107	17,3	3,0	35,5
2019	37	1.282	463.188	51.426	-2,0	6.292	12,2	167.333	6,6	29.728	17,8	3,3	36,1
2020	37	1.451	517.025	41.964	-18,4	4.430	10,6	143.821	-14,1	22.868	15,9	3,4	27,8
2021	36	1.351	488.301	42.838	2,1	3.845	9,0	149.754	4,1	25.352	16,9	3,5	30,7
2022	38	1.361	494.393	58.735	37,1	5.990	10,2	172.361	15,1	27.702	16,1	2,9	34,9
2023	40	1.470	535.618	70.843	20,6	7.545	10,7	204.106	18,4	32.257	15,8	2,9	38,1

1) Jahresdurchschnitt (Betten, Betriebe); Jahressumme (Gästemeldungen, Übernachtungen)
 2) in den Zahlen sind alle Betriebe enthalten (bis 2009 ohne Camping, ab 2010 mit Camping)
 3) Übernachtungen / Gästemeldungen
 4) (Übernachtungen/Bettentage) * 100

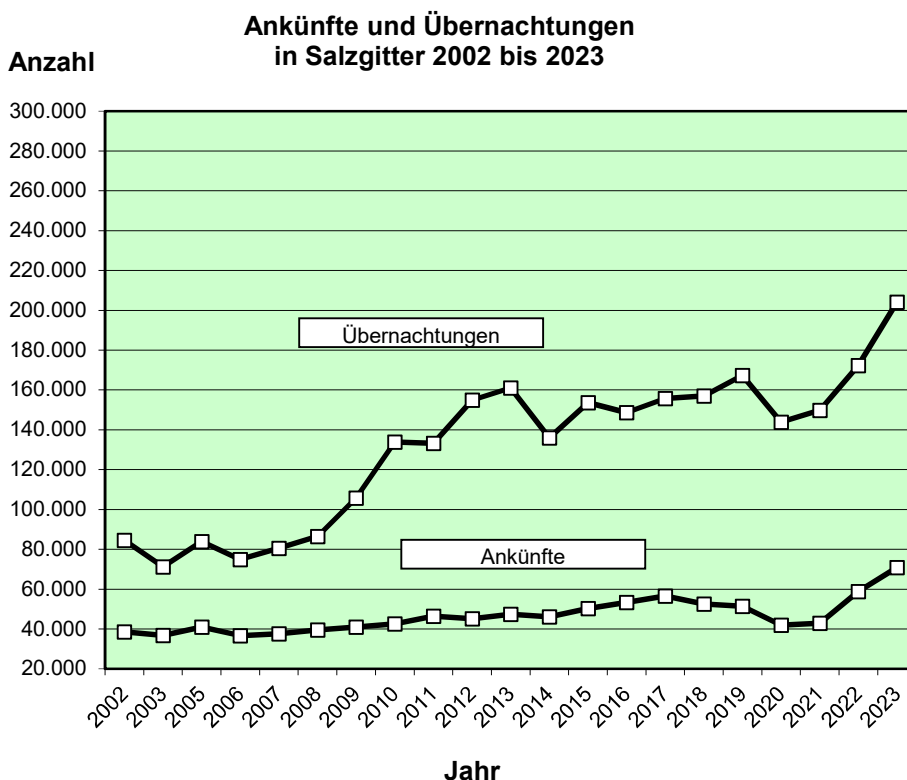

10.8 Beherbergung im Reiseverkehr in Salzgitter 2023 – Betriebe mit mindestens 9 Betten

Quelle: Landesamt für Statistik Niedersachsen

Wohnsitz der Gäste	Ankünfte			Übernachtungen			durchschnittliche ...	
	Anzahl	Veränderung zum Vorjahr	v.H. ges.	Anzahl	Veränderung zum Vorjahr	v.H. ges.	Aufenthaltsdauer	Auslastung der Schlafgelegenheiten
Insgesamt	70.843	20,6	100,0	204.106	18,4	100,0	2,9	38,1
Bundesrepublik Deutschland	63.298	20,0	89,3	168.849	16,7	82,7	2,7	31,5
Ausländische Gäste insgesamt	7.545	26,0	10,7	35.257	27,3	17,3	4,7	6,6
Europa	6.459	19,5	9,1	33.063	24,2	16,2	5,1	6,2
Belgien	168	84,6	0,2	618	188,8	0,3	3,7	0,1
Bulgarien	35	56,8	0,0	347	69,7	0,2	9,9	0,1
Dänemark	304	29,9	0,4	569	80,6	0,3	1,9	0,1
Estland	10	25,0	0,0	16	33,3	0,0	1,6	-
Finnland	18	30,8	0,0	27	6,9	0,0	1,5	-
Frankreich	232	16,6	0,3	409	10,9	0,2	1,8	0,1
Griechenland	9	69,0	0,0	16	85,0	0,0	1,8	-
Irland, Republik	11	31,3	0,0	21	27,6	0,0	1,9	-
Island	3	50,0	0,0	6	50,0	0,0	2,0	-
Italien	277	41,3	0,4	819	18,0	0,4	3,0	0,2
Kroatien (bis 2012 sonstige europäische Länder)	55	43,9	0,1	585	44,0	0,3	10,6	0,1
Lettland	21	62,5	0,0	93	45,9	0,0	4,4	-
Litauen	222	428,6	0,3	912	387,7	0,4	4,1	0,2
Luxemburg	73	102,8	0,1	203	174,3	0,1	2,8	-
Malta	-	-	-	-	-	-	-	-
Niederlande	499	8,2	0,7	1.069	30,5	0,5	2,1	0,2
Norwegen	62	72,2	0,1	96	104,3	0,0	1,5	-
Österreich	419	68,3	0,6	924	47,1	0,5	2,2	0,2
Polen	1.467	31,3	2,1	14.269	43,3	7,0	9,7	2,7
Portugal	118	34,1	0,2	938	12,5	0,5	7,9	0,2
Rumänien	261	58,2	0,4	2.917	481,1	1,4	11,2	0,5
Russland	21	90,9	0,0	230	170,6	0,1	11,0	-
Schweden	134	0,7	0,2	177	27,2	0,1	1,3	-
Schweiz	314	2,3	0,4	700	30,1	0,3	2,2	0,1
Slowakische Republik	153	59,4	0,2	1.288	68,9	0,6	8,4	0,2
Slowenien	224	4,3	0,3	1.711	22,0	0,8	7,6	0,3
Spanien	117	50,0	0,2	410	94,3	0,2	3,5	0,1
Tschechische Republik	289	21,9	0,4	1.202	32,4	0,6	4,2	0,2
Türkei	149	223,9	0,2	215	22,9	0,1	1,4	-
Ukraine	46	59,6	0,1	135	59,9	0,1	2,9	-
Ungarn	152	270,7	0,2	991	834,9	0,5	6,5	0,2
Vereinigtes Königreich	470	0,2	0,7	705	3,8	0,3	1,5	0,1
Zypern	-	-	-	-	-	-	-	-
Übriges Europa	126	0,8	0,2	445	52,4	0,2	3,5	0,1
Afrika	11	59,3	0,0	95	3,3	0,0	8,6	-
Republik Südafrika	3	-	0,0	64	-	0,0	21,3	-
Sonstige afrikanische Länder	8	70,4	0,0	31	66,3	0,0	3,9	-
Asien	792	108,4	1,1	1.144	85,1	0,6	1,4	0,2
Arabische Golfstaaten	17	-	0,0	21	25,0	0,0	1,2	-
China VR, Hongkong	65	490,9	0,1	185	460,6	0,1	2,8	-
Indien	539	116,5	0,8	620	116,0	0,3	1,2	0,1
Israel	16	100,0	0,0	92	360,0	0,0	5,8	-
Japan	71	115,2	0,1	78	129,4	0,0	1,1	-
Südkorea	36	260,0	0,1	47	291,7	0,0	1,3	-
Taiwan	-	100,0	-	-	100,0	-	-	-
Sonstige asiatische Länder	48	5,9	0,1	101	50,2	0,0	2,1	-
Amerika	159	34,7	0,2	630	129,1	0,3	4,0	0,1
Kanada	23	4,5	0,0	61	60,5	0,0	2,7	-
USA	66	10,8	0,1	131	27,6	0,1	2,0	-
Sonstige nordamerikanische Länder	-	100,0	-	-	100,0	-	-	-
Mittelamerika und Karibik	22	633,3	0,0	102	3.300,0	0,0	4,6	-
Brasilien	32	166,7	0,0	259	564,1	0,1	8,1	-
Sonstige südamerikanische Länder	16	300,0	0,0	77	755,6	0,0	4,8	-
Australien, Ozeanien	19	850,0	0,0	47	1.075,0	0,0	2,5	-
Australien	9	-	0,0	31	-	0,0	3,4	-
Neuseeland, Ozeanien	10	400,0	0,0	16	300,0	0,0	1,6	-
ohne Angabe	105	84,2	0,1	278	215,9	0,1	2,6	0,1

11 AufschlieÙung, Versorgung, Verbrauch

11.1 Kanalisation in Salzgitter 2012 bis 2023

Quelle: ASG Abwasserentsorgung Salzgitter

Stichtag: 31.12.

Jahr	Kanallänge in Meter			
	Insgesamt	Regenwasserkanal	Schmutzwasserkanal	Mischwasserkanal
2012	758.908	330.965	367.933	60.010
2013	760.482	331.941	368.531	60.010
2014	761.457	332.263	368.615	60.579
2015	765.190	333.826	370.763	60.601
2016	766.235	334.313	371.182	60.740
2017	773.102	335.541	372.244	65.317
2018	778.197	337.046	375.737	65.414
2019	781.103	338.182	377.507	65.414
2020	784.160	338.839	379.907	65.414
2021	785.447	339.481	380.552	65.414
2022	785.302	339.420	380.468	65.414
2023	786.804	339.877	381.513	65.414

11.2 Kläranlagen in Salzgitter 2012 bis 2023

Quelle: ASG Abwasserentsorgung Salzgitter

Stichtag: 31.12.

Jahr	Kläranlagen in Salzgitter		
	Angeschlossene Kanalnetze in Meter	Kapazität (Einwohnergleichwerte)	Verarbeitete Abwässer in m³
2012	425.660	190.000	7.599.898
2013	426.006	190.000	8.578.826
2014	426.372	190.000	7.583.407
2015	428.270	190.000	7.787.806
2016	428.550	190.000	7.842.814
2017	429.001	190.000	9.391.511
2018	.	190.000	8.126.101
2019	.	190.000	7.382.906
2020	.	190.000	7.271.804
2021	.	190.000	7.239.105
2022	.	190.000	6.818.652
2023	.	190.000	8.642.552

11.3 Länge der Straßen in Salzgitter 2023 / Baulast der Stadt nach Straßenarten

Quelle: Stadt Salzgitter; Fachdienst Tiefbau

Stichtag: 31.12.

Straßenart	2023		
	Meter	v.H.	v.H.
Gesamt:	583.300		
Nach Klassen			
Gemeindestraßen	378.500	64,9%	
Kreisstraßen	174.500	29,9%	
Landesstraßen	21.900	3,8%	
Bundesstraßen	8.400	1,4%	
Innerorts			
Hauptverkehrsstraßen	43.500	10,1%	73,8%
Sammelstraßen	76.800	17,8%	
Anliegerstraßen	310.400	72,1%	
Kreisstraßen außerorts	152.600		26,2%

11.4 Städtische Brücken 2023

11.4.1 Brücken Teil 1

Quelle: Stadt Salzgitter; Fachdienst Tiefbau

Bauwerk	Bauausführung	Breite zw. d. Geländern	Spannweite	Tragfähigkeit
		cm		
Fuhsebrücke in SZ-Barum (Schützenweg)	Stahl	880	2 x 340	24
Fußgängerbrücke über die EB HE - HOL SZ-Bad	Stahl	300	1600	.
Zufahrt Zuckerfabrik / Warne	Stahlbeton	570	330	.
Voßpas / Fuchsbach	Stahlbeton	1466	200	.
Im Tale / Bach	Holz	200	180	0,5
Schwarzer Weg / Aue	Walzträger in Beton	450	584	.
Straßenbrücke über Bundesbahnstrecke, Kreisstr. Nr.24 SZ-Barum	Stahlbeton	1010	850	30
Kreisstraße 19 / DB-AG	Stahlbeton	950	5590	30
Straßenbrücke im Zuge der K 10 über die Werkbahn	Stahlbeton	4800	640	60
Straßenbrücke im Zuge der K 10 über die Welle	Stahlbeton	1325	430	60
Flothebrücke im Zuge der Kreisstr. Nr. 6 Lesse/Lichtenberg	Stahlbeton	650	360	30
Humboldallee / Flohte	Stahlbeton	1050	645	60
Geh- und Radweg Kreisstr.6/Flothe	Holz	2,5	7,5	4
Gehweg / Kurt-Schumacher-Ring	Stahlbeton	220	8175	.
Brücke über den Mühlgraben in SZ-Gebhardshg. Am Teichberg	Stahlbeton	594	310	9
Brücke im Zuge der Landstr. Nr. 472 in Salzgitter-Gebhardshagen (Vor der Burg)	Stahlbeton	1100	200	60
Geh-u.Radweg / Mühlengraben	Holz	200	400	0,5
Geh-u.Radweg / Mühlengraben	Holz	200	280	0,5

11.4.2 Brücken Teil 2

Quelle: Stadt Salzgitter; Fachdienst Tiefbau

Bauwerk	Bauausführung	Breite zw. d. Geländern	Spannweite	Tragfähigkeit
		cm		
Geh-u.Radweg / Mühlengraben	Holz	180	260	0,5
Geh-u.Radweg / Mühlengraben	Holz	200	280	0,5
Geh-u.Radweg / Mühlengraben	Holz	200	350	0,5
Straßenbrücke (Gewölbe) über Mühlgraben Kreisstr. Nr.32 SZ-Gitter	Steingewölbe	580	550	30
Straßenbrücke (Gewölbe) über Innerste, Kreisstr. Nr.32 SZ-Gitter	Steingewölbe	675	3 x 580	30
Ütschenweg / DB-AG	Stahlbeton	900	1497	60
Feldwegbrücke über Mühlgraben SZ-Hohenrode	Stahlbeton	600	275	60
Pappelweg	Stahlbeton	900	225	60
Straßenbrücke im Zuge der Landesstr. 472 (verlängerte Feldstr. in SZ-Lebenstedt) über die Krähenriede	Stahlbeton	1959	725	60
Geh-u.Radweg / Krähenriede	Holz	250	600	0,5
Geh-u.Radweg / Krähenriede	Stahlbeton	220	600	0,5
Fußgängerbrücke Neißestr. zum Regenrückhaltebecken KRÄ 13	Holz	250	950	.
Straßenbrücke über den Sangebach / Zum Hohen Tor	Stahlbeton	.	2000x1500	60
Straßenbrücke über den Sangebach in SZ-Lesse im Zuge der Straße Am Beeke	Stahlbeton	630	200	60
Straßenbrücke über den Sangebach in SZ-Lesse im Zuge d. Straße Im Guldernen Winkel	Stahlbeton	500	200	60
Straßenbrücke über den Sangebach in SZ-Lesse (Im Kleinen Weg)	Stahlbeton	350	120	30
Straßenbrücke über den Sangebach in SZ-Lesse (Im Wedhofe)	Stahlbeton	.	2000x1500	60
Straßenbrücke über den Sangebach in SZ-Lesse (Im Wedhofe)	Stahlbeton	.	2000x1500	60
Straßenbrücke über Oelber-Bach, Kreisstr. Nr.1 Oelber a.w. Wege	Stahlbeton	800	180	45

11.4.3 Brücken Teil 3

Quelle: Stadt Salzgitter; Fachdienst Tiefbau

Bauwerk	Bauausführung	Breite zw. d. Geländern	Spannweite	Tragfähigkeit
		cm		t
Straßenbrücke über den Calbechter Bach im Zuge der B 248 in SZ-Lobmachersen	Stahlbeton	1685	240	60
Brücke über die Fuhse in SZ-Lobmachersen (Kreisstr.Nr.21)	Stahlbeton	600	260	60
Fußgängerbrücke über die Fuhse Dohrenwinkel SZ-Lobmachersen	Stahlbeton	160	640	0,5
Fußgängerbrücke über Calbechter Bach Kreuzstraße SZ-Lobmachersen	Holz	200	750	0,5
Brücke über die alte Fuhse in SZ-Lobmachersen (Kreisstr.Nr.21)	Stahlbeton	500	200	60
Fußgängerbrücke über die Fuhse am Spring SZ-Lobmachersen	Holz	150	350	0,5
Fußgängerbrücke über die Fuhse Schwemmhorn SZ-Lobmachersen	Holz	200	450	0,5
Straßenbrücke über die Straße Am neuen Friedhof im Zuge der Industrie-Str. Mitte K 30	Spannbeton	2150	1710	60
Straßenbrücke über die Salzgitter-Eisenbahn im Zuge der Industrie-Str. Mitte K 30	Stahlbeton	2850	610	60
Straßenbrücke über die Salzgitter-Eisenbahn im Zuge der Auffahrtsrampe zur Industrie-Str. Mitte K 30	Stahlbeton	1150	610	60
Straßenbrücke über die K 20 im Zuge der Industriestraße-Mitte K 30	Spannbeton	2500	1210/1833/1355	60
Straßenbrücke über die Gleise der VPS im Zuge der Industrie-Str. Mitte K 30	Spannbeton	1.006 /1.330	1367/1628/Var.Feld/1366/854	45/60
Straßenbrücke über die K 12 im Zuge der Industrie-Str. Mitte K 30	Stahlbeton	2150	1100/1343/1100	60
Straßenbrücke über die K 30 im Zuge der Nord-Süd Straße	Stahlbeton	900	5217	60
Straßenbrücke über die K 40 im Zuge der Nord-Süd Straße	Stahlbeton	1100	4400	60
Straßenbrücke im Zuge der Nord-Süd-Straße (verlängerte Hallendorfer Str. in Höhe des Lebenstedter Friedhofes)	Spannbeton	2250	2458	60
Überführungsbauwerk im Zuge Hallendorfer Str. in SZ-Lebenstedt in Höhe des Bahnhofs	Spannbeton	1600	1750	45/60
Straßenbrücke über der Werksbahn im Zuge der VW-Straße zw. der Landstr. Nr.618 unter der Kreisstr. Nr.16	Stahlbeton	3900	1000	60
Straßenbrücke über die K 16 im Zuge der Industrie-Str. Nord	Spannbeton	3450	3500	60

11.4.4 Brücken Teil 4

Quelle: Stadt Salzgitter; Fachdienst Tiefbau

Bauwerk	Bauausführung	Breite zw. d. Geländern	Spannweite	Tragfähigkeit
		cm		
Industriestraße Nord / VPS Gleis	Stahlbeton	2225	713	60
Straßenbrücke über den Stichkanal im Zuge der Industrie-Str. Nord	Stahlbogenbrücke	2015	10320	60
Rohrdurchlaß der Aue im Zuge der Industrie-Str. Nord	Betonrohre	.	296	60
Straßenbrücke über Kreisstraße 12 im Zuge der Industrie-Str. Nord	Stahlbeton	2050	3718	60
Industriestraße Nord / Kreisstraße 36	Spannbeton	1700	2100	60
Kreisstraße 39 7 VPs Gleis	Stahlbeton	3475	819	60
Nord-Süd-Straße / Geh- und Radweg	Stahlbeton	3175	445	60
Nord-Süd-Straße / Gleis DB - AG und VPS	Stahlbeton	950	5531	60
Straßenbrücke im Zuge der Nord-Süd-Str. über die DB und Werkbahn (SZ-Bad)	Spannbeton	1625	7160	60
Straßenbrücke im Zuge der Nord-Süd-Str. über die B 248	Spannbeton	1625	6300	60
Nord-Süd-Straße / WI Fuhse	Stahlbeton	2000	2836	60
Burgdorfer Straße / WI Flote	Stahlbeton	1150	600	60
Kattowitzer Straße / Ehem. Bahntrasse	Stahlbeton	2600	634	60
Kattowitzer Straße / Ehem. Bahntrasse	Stahlbeton	21600	730	60
Straßenbrücke über die Fuhse im Zuge der Theodor-Heuss-Str. SZ-Lebenstedt	Spannbeton	1048	1800	60
Straßenbrücke über die Kreisstr. Nr.9 im Zuge der Theodor-Heuss-Str. SZ-Lebenstedt	Spannbeton	1048	1365	60
Wallmodener Str./Innerste	Stahlverbund	8,2	2883	24
Haverlahstr./ DB - Gleis	Spannbeton	11,5	2700/2000/2700	60/30
Wittmerweg/ DB-Gleis	Spannbeton	2,1	9685	.

11.4.5 Brücken Teil 5

Quelle: Stadt Salzgitter; Fachdienst Tiefbau

Bauwerk	Bauausführung	Breite zw. d. Geländern	Spannweite	Tragfähigkeit
		cm		
Historischer Torgang (Gutshof)	Holz	.	.	.
Geh- und Radweg / WL Fuhse	Spannbeton	350	1838	12
Geh- und Radweg / WL Fuhse	Spannbeton	750	1838	30
Geh- und Radweg / WL Fuhse	Spannbeton	350	1838	12
Geh- und Radweg / WL Fuhse	Spannbeton	350	1838	12
PYLON-Brücke am Salzgittersee	Stahl Schrägseil	770	5030	60
Geh- und Radweg / WL Fuhse	Spannbeton	350	1838	12
Geh- und Radweg / WL Flohte	Spannbeton	300	1232	12
Geh- und Radweg / WL Fuhse	Stahlbeton	245	1860	.
Geh- und Radweg / Salzgitter See	Stahlbeton	245	1860	.
Brücke über die Fuhse im Zuge des Rad- und Fußweges Lebenstedt/Bruchmachtersen	Stahlbeton	800	625	30
Fußgängerbrücke im Zuge des Fußweges SZ-Lebenstedt/Bruchmachtersen	Stahlbeton	200	1675	0,5
Fuhsebrücke im Zuge der Kreisstr. Nr. 8 Lebenstedt/Reppner	Stahlbeton	2285	1800	60
Brücke (Tunnel) für Fußgänger u. Radfahrer SZ-Lebenst., Humboldtallee	Stahlbeton	2400	640	60
Geh- und Radweg / WL Schölke	Stahlbeton	235	510	.
Geh- und Radweg / WL Schölke	Stahlbeton	240	580	.
Geh- und Radweg / WL Schölke	Holz	370	550	4
Geh- und Radweg / WL Schölke	Holz	300	550	4
Geh- und Radweg / WL Schölke	Holz	350	600	.

11.4.6 Brücken Teil 6

Quelle: Stadt Salzgitter; Fachdienst Tiefbau

Bauwerk	Bauausführung	Breite zw. d. Geländern	Spannweite	Tragfähigkeit
		cm		
Geh- und Radweg / WL Schölke	Stahlbeton	600	756	30
Dammstraße / WL Fuhse	Stahlbeton	842	714	30
Geh-u.Radweg Fuhsering/ WL Fuhse	Stahlbeton	380	860	.
Museumstraße / WL Fuhse	Stahlbeton	1122	640	60
Geh-u.Radweg / WL Fuhse	Stahlbeton	224	1120	0,5
Hinter dem Knick / WL Fuhse	Stahlbeton	569	525	.
Geh-u.Radweg / WL Fuhse	Stahl	160	1345	0,5
Geh-u.Radweg / DB - AG	Stahlbeton	250	4670	.
Geh-u.Radweg / Regenrückhaltenbecken	Stahl+Holz	150	1150	.
Geh-u.Radweg / Regenrückhaltenbecken	Stahl+Holz	150	850	.
Hauptstraße, L 615 / WL Fauler Graben	Stahlbeton	1370	926	60
Warnebrücke in SZ-Bad (Pfungstanger)	Stahlbeton	650	400	45
Straßenbrücke über die Warne im Zuge des Gemeindegeweges zwischen SZ-Bad und Gr.Mahner in Höhe der Kläranlage	Stahlbeton	520	350	9
Wirtschaftsweg / WL Warne	Stahlbeton	760	420	.
Straßenbrücke über die Warne SZ-Gr.Mahner (bei Rote Mühle)	Stahlbeton	750	310	45
Watenstedter Weg / VPS Gleis	Stahlbeton	1425	521	60
Eisenhüttenstraße / Privatstraße	Stahlbeton	1035	1649	60
Gottfried-Linke-Straße / VPS Gleis	Stahlbeton	1090	665	60

11.5 Straßenreinigung und Abfallentsorgung in Salzgitter 2020 bis 2023

11.5.1 Straßenreinigung

Quelle: Städtischer Regiebetrieb SRB Salzgitter

Stichtag: 31.12.

Straßenreinigung in Salzgitter ¹⁾					
Berichtszeile	Einheit	Jahr			
		2020	2021	2022	2023
An die Straßenreinigung angeschlossene Stadtteile	Anzahl
Länge der zu reinigenden Straße	Meter
Eingesetzte Kraftfahrzeuge insgesamt	Anzahl	14	14	14	14
davon					
Kehmaschinen	Anzahl	4	4	4	4
LKW/Unimog	Anzahl	-	-	-	-
Pritschenwagen / VW-Bus	Anzahl	4	4	4	4
Winterdienstfahrzeuge	Anzahl	6	6	6	6

1) angeschlossene Stadtteile: SZ-Bad,SZ-Gebhardshagen, SZ-Lebenstedt
 SZ-Thiede (außer: Alte Poststraße, Am Dorfkrug, Ellernweg, Riedestraße, Weidengrund)
 SZ-Lichtenberg (außer: Fredener Str., In der Tweetje, Kirchenwinkel, Knick, Thie, Tiefe Str., Upn Kampe, Zollweg)
 SZ-Hallendorf (außer: Alte Schulstraße, Am Klosterhof, Am Zollbrett, Kirchstraße, Kirschenweg, Krugstraße, Krumme Gasse)
 SZ-Salder (nur Museumstr.,Mindener Str.,Vor dem Dorfe,Watenstedter Weg und Gerichtsweg),
 SZ-Beinum(nur Zollhausstr.),SZ-Lobmachersen(nur Landwehrstr.),SZ-Immendorf(nur Seesener Str.).

11.5.2 Abfallentsorgung

Quelle: Städtischer Regiebetrieb SRB Salzgitter

Stichtag: 31.12.

Abfallentsorgung in Salzgitter					
Berichtszeile	Einheit	Jahr			
		2020	2021	2022	2023
An die Müllabfuhr angeschlossene Stadtteile	Anzahl	31	31	31	31
Eingesetzte Müllwagen insgesamt	Anzahl	6	6	6	6
Nutzhalt der eingesetzten Müllwagen	Kubikmeter	126	126	126	126
Nutzlast der eingesetzten Müllwagen	Tonnen	158	158	158	158
		-	-	-	-
Abgefahrener Restabfall ¹⁾	Tonnen	16.986	16.478	15.883	15.864
Abgefahrener Bioabfall		-	-	-	4.896
Stadteigene Müllgefäße insgesamt ²⁾	Anzahl	41.560	41.959	42.186	42.289
davon		-	-	-	-
	Anzahl	27.517	27.457	27.447	27.360
	Anzahl	7.555	7.863	8.063	8.191
	Anzahl	5.124	5.239	5.228	5.239
	Anzahl	330	330	326	337
	Anzahl	327	327	342	359
	Anzahl	707	743	780	803

1) bis 2022 einschließlich Sperrmüll
 2) Rest- und Bioabfallbehälter Stichtag 31.12. des Jahres

11.5.3 Personaleinsatz für Straßenreinigung und Abfallentsorgung

Quelle: Städtischer Regiebetrieb SRB Salzgitter

Stichtag: 31.12.

Personaleinsatz für Straßenreinigung und Abfallentsorgung in Salzgitter					
Berichtszeile	Einheit	Jahr			
		2020	2021	2022	2023
Eingesetztes Personal insgesamt	Anzahl	74	75	74	74
davon					
Beamte	Anzahl	-	-	-	-
Angestellte	Anzahl	10	11	11	11
davon					
Abfallentsorgung	Anzahl	9	10	10	10
Straßenreinigung	Anzahl	1	1	1	1
Arbeiter	Anzahl	64	64	63	63
davon					
Abfallentsorgung	Anzahl	42	42	40	41
Straßenreinigung	Anzahl	22	22	23	22

11.6 Städtischer Fahrzeug- und Gerätebestand 2023

Quelle: Städtischer Regiebetrieb SRB Salzgitter

Stichtag: 31.12.

Fahrzeug- / Geräteart ¹⁾	Anzahl im Einsatzort / -gebiet (siehe untenstehende Auflistung der Stellen)																				
	01	02	03	04	05	06	07	08	09	10	11	12	13	14	15	16	17	18	19	20	21
Pkw/Roller	15	-	1	-	-	-	-	-	-	-	-	-	-	2	4	4	-	-	-	2	2
VW-Busse/Caddy/Tiguan	21	3	2	-	-	4	-	-	-	-	-	-	-	2	-	-	-	-	6	2	2
Pritschen-u.Kastenwagen	52	1	-	-	-	3	-	-	18	1	-	4	3	-	20	-	1	-	-	-	1
Lkw und Unimog / Container	31	-	-	-	-	-	-	-	14	-	-	4	1	7	5	-	-	-	-	-	-
Müllwagen	13	-	-	-	-	-	-	-	-	-	-	-	13	-	-	-	-	-	-	-	-
Informationsmobil	-	-	-	-	-	-	-	-	-	-	-	-	-	-	-	-	-	-	-	-	-
Kehrmaschinen	4	-	-	-	-	-	-	-	-	-	-	4	-	-	-	-	-	-	-	-	-
Hallenkehrmaschinen	8	-	-	8	-	-	-	-	-	-	-	-	-	-	-	-	-	-	-	-	-
Hochdruckspülwagen	-	-	-	-	-	-	-	-	-	-	-	-	-	-	-	-	-	-	-	-	-
Schlammsaugwagen	-	-	-	-	-	-	-	-	-	-	-	-	-	-	-	-	-	-	-	-	-
Büchereiwagen	-	-	-	-	-	-	-	-	-	-	-	-	-	-	-	-	-	-	-	-	-
Lampenpflegewagen/Meißwagen	3	-	-	-	-	-	-	-	-	3	-	-	-	-	-	-	-	-	-	-	-
Winterdienstfahrzeuge	-	-	-	-	-	-	-	-	-	-	-	-	-	-	-	-	-	-	-	-	-
Zugmaschinen	26	2	-	5	-	1	1	-	1	-	-	-	-	15	-	-	1	-	-	-	-
Anhänger	56	1	-	-	-	1	1	-	14	1	-	5	1	4	23	-	2	-	3	-	-
Streuanhänger	-	-	-	-	-	-	-	-	-	-	-	-	-	-	-	-	-	-	-	-	-
Schlammkarrenanhänger	-	-	-	-	-	-	-	-	-	-	-	-	-	-	-	-	-	-	-	-	-
Agria-Geräte (Mehrzweck)	3	-	-	-	-	-	-	-	2	-	-	-	-	-	1	-	-	-	-	-	-
Straßenwalzen	-	-	-	-	-	-	-	-	-	-	-	-	-	-	-	-	-	-	-	-	-
Müllhaldenfahrzeuge	-	-	-	-	-	-	-	-	-	-	-	-	-	-	-	-	-	-	-	-	-
Rasenmäher	98	-	-	-	-	7	2	-	11	-	-	-	-	1	76	-	-	-	1	-	-
Grabbagger	1	-	-	-	-	-	-	-	-	-	-	-	-	-	1	-	-	-	-	-	-
Ladegeräte/Förderbänder	2	-	-	-	-	-	-	-	2	-	-	-	-	-	-	-	-	-	-	-	-
Baustellenwagen	-	-	-	-	-	-	-	-	-	-	-	-	-	-	-	-	-	-	-	-	-
Geräte Winterdienst	77	1	-	5	-	-	-	-	32	-	-	26	-	-	11	-	2	-	-	-	-
sonst. Geräte/Fahrzeuge	324	-	-	24	-	-	5	-	124	1	-	10	-	28	125	-	6	-	1	-	-
Gabelstapler	3	-	-	-	-	-	-	-	-	-	-	-	-	2	1	-	-	-	-	-	-
insgesamt:	737	8	3	42	-	16	9	-	218	6	-	53	18	61	267	4	12	-	11	4	5

1) ohne Fahrzeuge der städt. Feuerwehr und des Bäderwesens. Sämtliche Fahrzeuge und Geräte werden zentral vom städt. Fuhrpark verwaltet.
Die hier erfolgte Aufgliederung entspricht dem überwiegenden Einsatz.

- Spalte 01 / insgesamt
- Spalte 02 / Eigenbetrieb 85
- Spalte 03 / Fachdienst Umwelt
- Spalte 04 / Schulen
- Spalte 05 / FD Stadtbibliothek
- Spalte 06 / Sozialamt
- Spalte 07 / Jugendheime Neuwerk
- Spalte 08 / Krankenanstalten
- Spalte 09 / Straßenbau
- Spalte 10 / Straßenbeleuchtung
- Spalte 11 / ASG
- Spalte 12 / Straßenreinigung + Winterdienst
- Spalte 13 / Müllabfuhr
- Spalte 14 / Fuhrpark
- Spalte 15 / Wald-,Park-,Garten- u. Friedhofsanlagen
- Spalte 16 / Ordnungsamt
- Spalte 17 / Sportstätten, Badeanstalten
- Spalte 18 / Landwirte
- Spalte 19 / Jugendamt
- Spalte 20 / Gesundheitsamt
- Spalte 21 / FD Digitales und IT

11.7 Wochenmärkte in Salzgitter 2010 bis 2023

11.7.1 Marktplätze und Marktflächen

Quelle: Stadt Salzgitter, Fachdienst Ordnung

Jahr	Marktplätze 1)	Wöchentlich festgesetzte Markttage			Tatsächliche Markttage	Marktfläche		
		insgesamt	halbtägig	ganztägig		insgesamt	befestigt ²⁾	unbefestigt
	Anzahl	Anzahl	Anzahl	Anzahl	Anzahl	m ²	m ²	m ²
2010	4	7	7	-	360	2.811	2.811	-
2011	4	7	7	-	364	2.811	2.811	-
2012	4	7	7	-	364	2.811	2.811	-
2013	4	7	7	-	359	2.811	2.811	-
2014	4	7	7	-	353	2.811	2.811	-
2015	4	7	7	-	357	2.811	2.811	-
2016	4	7	7	-	364	2.811	2.811	-
2017	4	7	7	-	352	2.811	2.811	-
2018	4	7	7	-	353	2.811	2.811	-
2019	4	7	7	-	352	2.811	2.811	-
2020	4	7	7	-	357	2.811	2.811	-
2021	4	7	7	-	346	2.811	2.811	-
2022	4	7	7	-	358	2.811	2.811	-
2023	4	7	7	-	358	2.811	2.811	-

1) davon in SZ-Bad = 1, in SZ-Lebenstedt= 3

2) mit Pflaster versehen oder asphaltiert

11.7.2 Marktstände und Marktbesicker

Quelle: Stadt Salzgitter, Fachdienst Ordnung

Jahr	Anzahl der Stände			Art der Stände		Von der Marktbesickern waren ...				
	insgesamt	Spezial- stände	Gemischte Stände	feste Stände	Reihen- stände	Erzeuger bzw. Erzeuger und			nur Händler	
						Landwirte	Gärtner	andere Erzeuger	Einzel- händler	Reise- gewerbe
2010	139	139	6	-	139	11	17	1	10	8
2011	140	140	7	-	140	12	17	2	8	8
2012	134	134	5	-	134	11	15	2	8	8
2013	128	128	4	-	128	11	14	2	8	8
2014	110	110	4	-	110	10	10	2	8	7
2015	106	106	4	-	106	10	9	2	6	5
2016	101	101	3	-	101	10	9	2	5	4
2017	97	97	3	-	97	8	6	2	5	4
2018	96	96	3	-	96	8	6	2	5	3
2019	94	94	3	-	94	8	5	2	4	3
2020	83	83	-	-	83	4	3	1	4	3
2021	82	82	-	-	82	4	3	1	4	3
2022	78	78	-	-	78	4	2	1	4	3
2023	76	76	-	-	76	4	2	1	4	3

11.8 Gasabgabe in Salzburg⁷⁶

Quelle: Wasser- und Energieversorgungsgesellschaft mbH Salzburg

Jahr	Genutzte Gasabgabe im Stadtgebiet in 1.000 kWh					Zahl der Haushalte - Gasabnehmer ¹⁾
	Insgesamt	Industrie und Gewerbe	Haushaltungen	Sonstige Abnehmer	Betriebsverbrauch	
2003	1.068.976	430.626	401.765	115.063	121.522	27.489
2004	1.046.364	433.656	388.470	108.967	115.271	27.162
2005	1.016.387	435.735	371.058	102.040	107.552	26.837
2006	940.967	401.817	337.280	100.764	101.107	25.410
2007	903.361	394.522	328.242	92.292	88.305	24.737
2008	922.007	399.051	330.687	107.174	85.095	24.450
2009
2010
2011
2012
2013
2014
2015
2016
2017
2018
2019
2020
2021
2022
2023

1) Am Jahresende

11.9 Wasserbezug und -abgabe in Salzburg

Quelle: Wasser- und Energieversorgungsgesellschaft mbH Salzburg

Jahr	Fremdbezug der Werke	Verluste	Genutzte Wasserabgabe im Stadtgebiet	Hausanschlüsse	Länge der Hauptrohranlage
				Anzahl	km
		1.000 m ³			
2003	6.182	447	5.735	23.415	410,7
2004	5.921	412	5.509	23.657	408,9
2005	5.896	530	5.366	23.578	410,5
2006	5.440	406	5.034	24.044	414,4
2007	5.257	278	4.979	24.109	410,2
2008	5.355	433	4.922	24.334	.
2009	5.122	343	4.977	24.538	.
2010	4.938	321	4.617	24.438	.
2011	5.020	326	4.694	24.419	.
2012	4.903	319	4.584	24.421	.
2013	5.259	394	4.865	24.449	.
2014	5.245	424	4.821	24.624	.
2015	5.354	482	4.872	24.678	.
2016	5.279	686	4.593	24.928	.
2017	5.750	659	5.091	24.987	500,8
2018	5.942	704	5.238	24.901	504,7
2019	5.790	750	5.039	24.940	504,7
2020	5.654	557	5.097	24.409	504,7
2021	5.324	372	4.952	24.305	504,7
2022	4.878	559	4.319	24.484	504,7
2023	4.837	386	4.449	24.525	504,7

⁷⁶ Durch die Liberalisierung des Gasmarktes ist es der WEVG seit 2009 nicht mehr möglich, die gewünschten statistischen Informationen zur Verfügung zu stellen.

12 Rat, Verwaltung

12.1 Der Rat der Stadt Salzgitter 2023

Quelle: Stadt Salzgitter / Fachdienst Ratsangelegenheiten

Stand: 31.12.2023

Lfd. Nr.	Name, Vorname	Bemerkung	Parteizugehörigkeit
1	Ratsherr Albert, Ralf		Bündnis90/Die Grünen
2	Ratsherr Alder, Hartmut		SPD
3	Ratsherr Bey, Tobias		SPD
4	Ratsfrau Blechner, Regina		SPD
5	Ratsherr Bogun, Jörg		AfD
6	Ratsherr Böhmken, Andreas	Vorsitzender FDP-Ratsfraktion	FDP
7	Ratsfrau Bremer, Andrea		SPD
8	Ratsherr Bürger, Marcel	Vorsitzender Ratsfraktion Bündnis 90/Die Grünen	Bündnis90/Die Grünen
9	Ratsherr Dahms, Holger	Vorsitzender Ratsgruppe Grüne - Die PARTEI	Bündnis90/Die Grünen
10	Ratsherr Dinc, Dincer		SPD
11	Ratsherr Disselhof, Thomas-Peter		AfD
12	Ratsherr Edinger, Sebastian		SPD
13	Ratsherr Fleischer, Hermann	Vorsitzender Ratsfraktion DIE LINKE	DIE LINKE
14	Ratsherr Gehmert, Günter Karl-Heinz	Vorsitzender Ratsfraktion Freie Wähler	Freie Wähler
15	Ratsfrau Grabb, Annegrit		SPD
16	Ratsfrau Holletzke, Doris		SPD
17	Ratsherr Huppertz, Thomas	Vorsitzender CDU-Ratsfraktion	CDU
18	Ratsherr Ince, Selahettin	Vorsitzender Ratsfraktion DIE LINKE	DIE LINKE
19	Ratsherr Jainta, Wolfgang		CDU
20	Ratsfrau Kempe, Andrea		CDU
21	Ratsherr Kilic, Ercan		FDP
22	Ratsherr Klein, Stefan	Erster Bürgermeister	SPD
23	OB Klingebiel, Frank	Oberbürgermeister	CDU
24	Ratsherr Knopp, Andreas		AfD
25	Ratsherr Kracht, Otto		CDU
26	Ratsfrau Lange-Nosseck, Sylvia		CDU
27	Ratsherr Leontarakis, Jannis	Ratsfraktion Freie Wähler	parteilos
28	Ratsfrau Letter, Laura		SPD
29	Ratsherr Letter, Michael	Ratsvorsitzender	SPD
30	Ratsherr Lücke, Clemens		CDU
31	Ratsherr Lücke, Guido		CDU
32	Ratsfrau Mair, Patricia	Vorsitzende AfD-Ratsfraktion	AfD
33	Ratsfrau Mefs, Julia	Vorsitzende Ratsgruppe Grüne - Die PARTEI	Bündnis90/Die Grünen
34	Ratsherr Miska, Frank	Vorsitzender SPD-Ratsfraktion	SPD
35	Ratsfrau Pelzer, Inge		CDU
36	Ratsfrau Penke, Astrid		CDU
37	Ratsherr Perik, Muzaffer		SPD
38	Ratsherr Plättner, Andreas		AfD
39	Ratsherr Schleining, Thorsten		SPD
40	Ratsfrau Skalik, Ute		SPD
41	Ratsherr Slomka, Linus-Noah		SPD
42	Ratsherr Stolze, Phillip		CDU
43	Ratsherr Striese, Christian	Zweiter Bürgermeister	CDU
44	Ratsfrau Thiele, Sabine		CDU
45	Ratsherr Tietjen, Lars		Die PARTEI
46	Ratsherr Triebe, Andreas		CDU
47	Ratsherr Vanli, Ercan		CDU

12.2 Die Sitzverteilung des Rates der Stadt Salzgitter

Quelle: Stadt Salzgitter / Fachdienst Ratsangelegenheiten

**Sitzverteilung des Rates der Stadt Salzgitter
Stand: 31.12.2023**

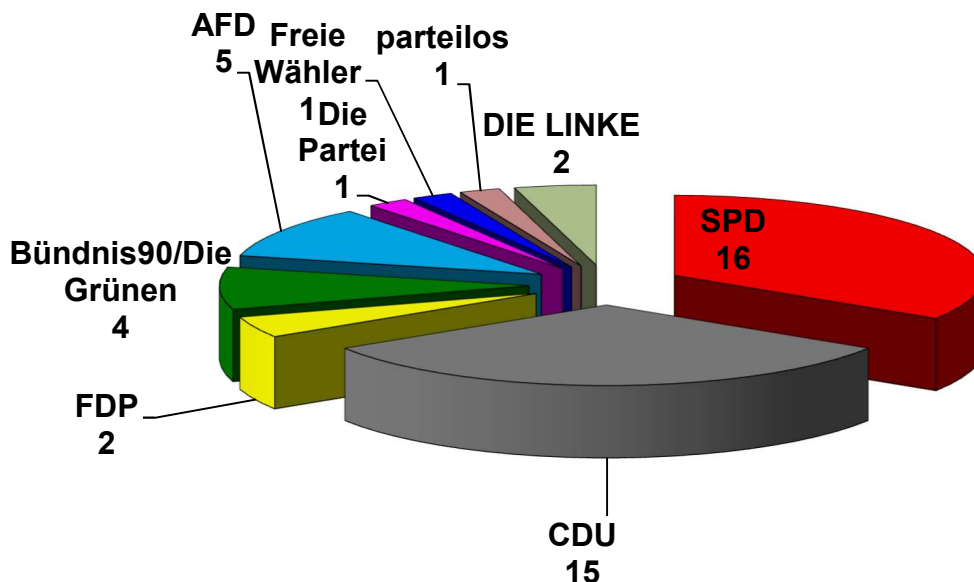

12.3 Sitzungen des Rates und der Ausschüsse 2023

Quelle: Stadt Salzgitter / Fachdienst Ratsangelegenheiten

Art der Sitzung	Anzahl
Ratssitzungen	9
Verwaltungsausschuss	15
Finanzausschuss	10
Wirtschafts- u. Steuerausschuss	8
Rechnungsprüfungsausschuss	6
Ausschuss für Bildung und Kultur	8
Ausschuss für Soziales, Integration und Gesundheit	8
Stadtplanungs- und Bauausschuss	10
Umwelt- und Klimaschutzsausschuss	7
Jugendhilfeausschuss	10
Ausschuss für Feuerwehr und öffentliche Ordnung	7
Betriebsausschuss Gebäudemanagement, Einkauf u. Logistik	9
Betriebsausschuss Grundstücksentwicklung	5
Betriebsausschuss SRB	6
Ältestenrat	1
Beirat für Menschen mit Behinderung	4
Seniorenbeirat	6
Kulturbeirat	-
Jugendparlament	8
Kinderkommission	1
Summe:	140

12.4 Dezernatsverteilungsplan der Stadt Salzgitter 2023 / Stand: 01.05.2023

Dezernatsverteilungsplan

Stand: 01.05.2023

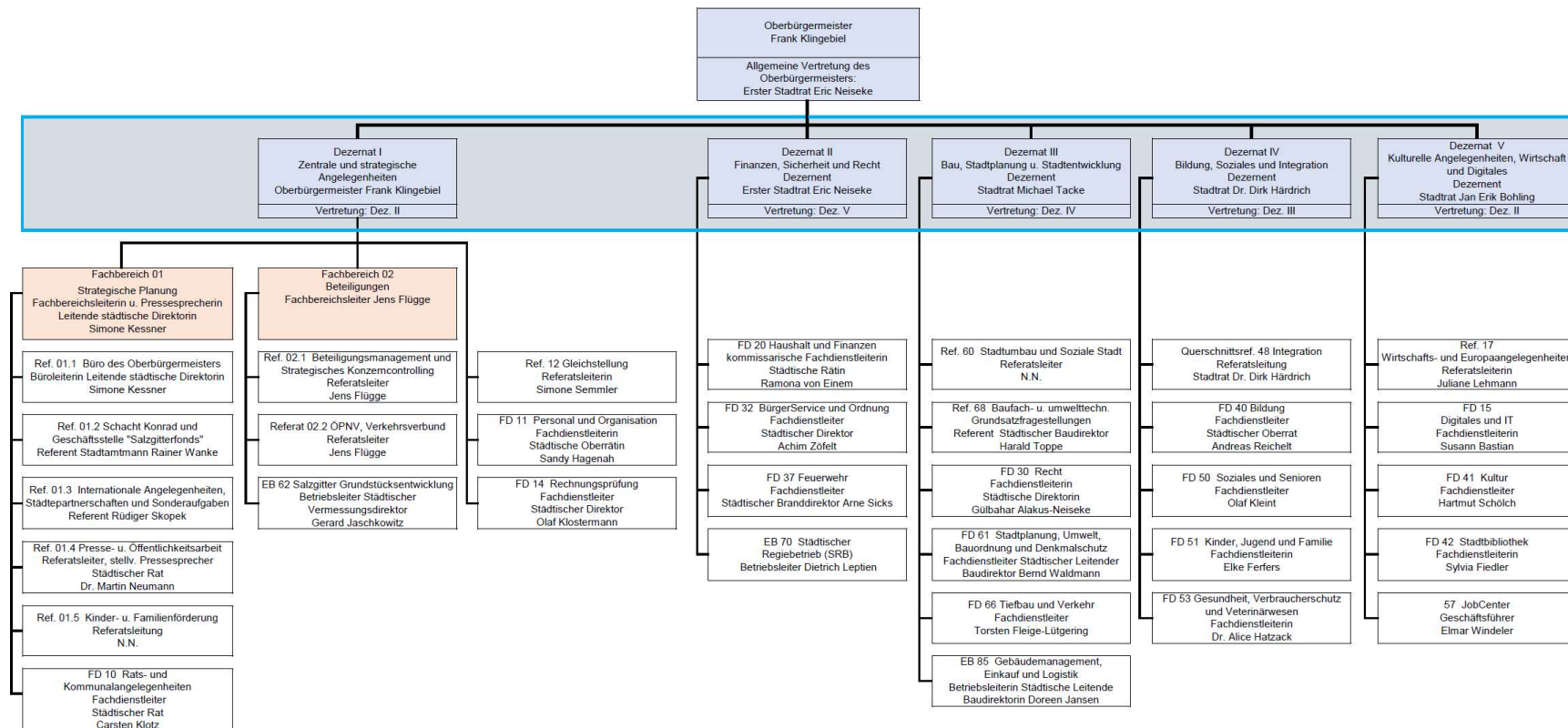

13 *Finanzen*

13.1 Haushalt der Stadt Salzgitter 2023 / Kassenmäßige Einnahmen aufgeschlüsselt nach Arten

Quelle: Landesamt für Statistik Niedersachsen

Bezeichnung der Einnahme	Betrag in 1.000€	
	2023	2022
Steuern und steuerähnliche Abgaben	153.588	139.348
Realsteuern	92.280	78.426
Grundsteuern	25.515	24.549
Gewerbesteuer	66.765	53.877
abzüglich Gewerbesteuerumlage	5.663	4.346
nachrichtlich: Gewerbesteuer (netto)	61.102	49.532
Gemeindeanteile Gemeinschaftssteuern	58.523	57.989
Gemeindeanteil an der Einkommensteuer	46.511	46.120
Gemeindeanteil an der Umsatzsteuer	12.011	11.869
Sonstige Gemeindesteuern	2.786	2.933
Zuwendungen und allgemeine Umlagen	143.000	142.895
Ausgleichsleistungen und Zuweisungen vom Land	141.189	137.696
Schlüsselzuweisungen	87.724	96.743
Bedarfszuweisungen	19.482	6.687
sonstige allgemeine Zuweisungen	5.917	6.004
Zuweisungen und Zuschüsse für laufende Zwecke	7.159	8.349
dav. vom öffentlichen Bereich	7.046	8.120
dar. vom Bund	362	892
dar. vom Land	5.584	3.314
dav. vom nicht-öffentlichen Bereich	113	230
allgemeine Umlagen von Gemeinden	-	-
aufgabenbezogene Leistungsbeteiligungen des Bundes nach SGB II	21.582	22.774
aufgabenbezogene Leistungsbeteiligungen und Zuweisungen vom Bund	597	1.056
Sonstige Transfereinzahlungen	4.708	4.242
Ersatz von sozialen Leistungen außerhalb von Einrichtungen	3.357	2.900
Ersatz von sozialen Leistungen in Einrichtungen	1.351	1.342
Schuldendiensthilfen	-	-
dar. Schuldendiensthilfen vom Land	-	-
andere sonstige Transfereinzahlungen	-	-
Öffentlich-rechtliche Leistungsentgelte	33.607	34.692
Verwaltungsgebühren	6.076	4.985
Benutzungsgebühren	27.531	29.707
Fremdenverkehrsbeiträge und Kurbeiträge	-	-
Privatrechtliche Leistungsentgelte, Kostenerstattungen und Kostenumlagen	85.320	76.366
Mieten und Pachten	334	304
Verkauf von Vorräten	60	71
Sonstige privatrechtliche Leistungsentgelte	760	353
Kostenerstattungen, Kostenumlagen 4	84.166	75.639
dar. Kostenerstattungen vom Land	74.681	69.436
Sonstige Einzahlungen aus laufender Verwaltungstätigkeit	11.865	10.878
Konzessionsabgaben	6.054	5.100
Bußgelder	4.503	4.686
Zinsen und sonstige Finanzeinzahlungen	11.472	3.039
Zinseinzahlungen	1.555	902
dav. vom öffentlichen Bereich	1.547	901
dav. vom nicht-öffentlichen Bereich	8	1
Einzahlungen aus laufender Verwaltungstätigkeit	443.560	411.461
abzügl. Zahlungen von gleicher Ebene	1.517	2.179
Bereinigte Einzahlungen aus laufender Verwaltungstätigkeit	442.044	409.282
Einzahlungen aus Investitionstätigkeit	19.927	20.779
Investitionszuwendungen	11.260	10.650
dar. Investitionszuwendungen vom Land	11.212	10.570
Veräußerung von Grundstücken und Gebäuden	3	835
Veräußerung von beweglichen Vermögensgegenständen	47	37
Veräußerung von Finanzanlagen	244	388
Rückflüsse von Ausleihungen	8.123	8.175
Beiträge und ähnliche Entgelte	235	694
Einzahlungen 5	463.487	432.240
abzügl. Zahlungen von gleicher Ebene	1.517	2.179
Bereinigte Einzahlungen	461.971	430.061

13.2 Haushalt der Stadt Salzgitter 2023 / Kassenmäßige Ausgaben aufgeschlüsselt nach Arten

Quelle: Landesamt für Statistik Niedersachsen

Bezeichnung der Ausgabe	Betrag in 1.000€	
	2023	2022
Personalauszahlungen	87.486	85.350
Dienstbezüge	64.783	62.318
Beamte	19.808	19.633
Arbeitnehmer	43.721	41.113
Beiträge zu Versorgungskassen	12.740	13.432
Beamte	10.455	10.774
Arbeitnehmer	2.280	2.650
Beiträge zur gesetzlichen Sozialversicherung	8.343	8.186
Beihilfen, Unterstützungsleistungen für Beschäftigte	1.621	1.415
Versorgungsauszahlungen	1.971	1.657
Versorgungsbezüge	-	-
Beiträge zur gesetzlichen Sozialversicherung	-	-
Beihilfen, Unterstützungsleistungen für Versorgungsempfänger	1.971	1.657
Sach- und Dienstleistungen	10.157	10.127
Unterhaltung sowie Bewirtschaft. d. Grundst., baulichen Anlagen u. d. sonst. Vermögens	4.898	4.235
Unterhaltung und Bewirtschaftung von unbeweglichen Vermögen	2.417	2.045
Unterhaltung und Bewirtschaftung von beweglichen Vermögen	2.894	2.646
Mieten, Pachten	388	402
Erwerb von Vorräten	210	243
Auszahlungen für sonstige Dienstleistungen	41	45
Transferzahlungen, sonstige Auszahlungen aus laufender Verwaltungstätigkeit	323.859	293.091
Transferzahlungen	210.694	190.938
Soziale Leistungen u. aufgabenbezogene Leistungsbeteiligungen	146.922	134.452
Leistungen der Grundsicherung für Arbeitsuchende (SGB II)	35.341	32.459
Leistungen der Sozialhilfe (SGB XII)	28.203	24.316
Leistungen der Kinder- und Jugendhilfe (SGB VIII)	25.784	23.308
Eingliederungshilfe für Menschen mit Behinderungen (SGB IX)	46.507	44.623
Sonstige Sozialleistungen	11.087	9.746
Zuschüsse für laufende Zwecke an öffentl. und priv. Unternehmen und übr. Bereiche	56.314	50.423
Allgemeine Zuweisungen	-	-
Sonstige Auszahlungen aus laufender Verwaltungstätigkeit	113.165	102.153
Auszahlungen für die Inanspruchnahme von Rechten und Diensten	6.325	5.197
Geschäftsauszahlungen	4.533	3.764
Auszahlungen für Steuern, Versicherungen und Schadenfälle	2.091	1.863
Erstattungen für laufende Zwecke	99.765	90.155
dav. an öffentlichen Bereich	92.334	84.509
dav. an nicht-öffentlichen Bereich	7.432	5.646
Erstattungen für laufende Zwecke an öffentl. u. priv. Unternehmen und übr. Bereiche	94.667	83.780
aufgabenbezogene Leistungsbeteiligungen nach SGB II	-	-
Besondere Auszahlungen	-	-
Zinsen und sonstige Finanzauszahlungen	6.342	2.478
Zinsauszahlungen für Wertpapiersschulden und Kredite (einschl. Kassenkredite)	5.755	2.283
dav. Zinsauszahlungen für Investitionskredite an den öffentlichen Bereich	145	52
dav. Zinsauszahlungen für Investitionskredite an den nicht-öffentl. Bereich	2.948	1.519
Zinsen für Liquiditätskredite	2.662	711
Sonstige Finanzauszahlungen	587	195
Auszahlungen aus laufender Verwaltungstätigkeit	429.816	392.702
abzögl. Zahlungen von gleicher Ebene	1.517	2.179
Bereinigte Auszahlungen aus laufender Verwaltungstätigkeit	428.299	390.524
Auszahlungen aus Investitionstätigkeit	28.598	17.859
Zuweisungen und Zuschüsse für Investitionen	9.693	3.984
dav. an den öffentlichen Bereich	6.645	3.321
dav. an den nicht-öffentlichen Bereich	3.048	663
Erwerb von Grundstücken und Gebäuden	320	42
Erwerb von beweglichen Sachen des Anlagevermögens	6.776	5.329
Erwerb von Finanzanlagen	500	500
Baumaßnahmen	2.981	7.061
Gewährung von Ausleihungen	8.329	943
dav. an den öffentlichen Bereich	8.329	943
dav. an den nicht-öffentlichen Bereich	-	-

Bezeichnung der Ausgabe	Betrag in 1.000€	
	2023	2022
Auszahlungen	458.414	410.562
abzügl. Zahlungen von gleicher Ebene	1.517	2.179
Bereinigte Auszahlungen	456.898	408.383
Saldo der bereinigten laufenden Ein- und Auszahlungen	13.745	18.758
Saldo der bereinigten Ein- und Auszahlungen aus Investitionstätigkeit	-8.672	2.920
Finanzüberschuss/-fehlbetrag (Saldo der laufenden Ein- und Auszahlungen)	5.073	21.678
Einzahlungen aus Finanzierungstätigkeit (Kontengruppe 69)	132.391	91.567
dar. Aufnahme von Investitionskrediten beim öffentlichen Bereich	-	-
dar. Aufn.v.Wertpapierschulden u.Investitionskrediten beim nicht-öffentl.Bereich	132.391	91.567
abzüglich Zahlungen von gleicher Ebene	-	-
Bereinigte Einzahlungen aus Finanzierungstätigkeit	132.391	91.567
Auszahlungen aus Finanzierungstätigkeit (Kontengruppe 79)	115.936	100.312
dar. Tilgung von Investitionskrediten beim öffentlichen Bereich	-	-
dar. Tilgung v.Wertpapiersschulden u.Investitionskrediten b.nicht-öffentl.Bereich	115.936	100.312
abzüglich Zahlungen von gleicher Ebene	-	-
Bereinigte Auszahlungen aus Finanzierungstätigkeit	115.936	100.312
Saldo der Finanzierungstätigkeit	16.455	-8.745

13.3 Schuldenstand der Stadt Salzgitter 1998 bis 2023⁷⁷

Quelle: Stadt Salzgitter / Fachdienst Haushalt und Finanzen

Jahr Stand: 31.12.	Schulden / €				Bevölkerung am Ort der Haupt- wohnung Stand:30.06.
	Gesamt	Kreditmarkt- schulden	Schulden aus öffentlichen Mitteln	Schulden je Einwohner	
1998	147.783.568	170.882.098	164.561	1.287	114.842
1999	113.240.285	113.143.459	96.826	996	113.741
2000	114.570.796	114.502.794	68.002	1.018	112.535
2001	120.463.435	119.498.627	964.808	1.076	111.956
2002	128.641.072	127.914.354	726.718	1.155	111.357
2003	132.504.066	131.869.775	634.291	1.201	110.312
2004	127.447.833	126.919.142	528.691	1.166	109.320
2005	121.026.039	120.585.257	440.782	1.117	108.340
2006	130.603.784	130.252.150	351.635	1.218	107.267
2007	128.268.192	128.004.466	263.726	1.208	106.211
2008	120.124.056	119.948.239	175.817	1.147	104.726
2009	122.171.694	122.083.786	87.909	1.176	103.895
2010	129.882.250	129.882.250	-	1.262	102.929
2011	137.375.232	137.375.232	-	1.347	102.008
2012	140.609.475	140.609.475	-	1.433	98.127
2013	148.464.811	148.464.811	-	1.515	97.983
2014	153.245.619	153.245.619	-	1.560	98.214
2015	157.544.381	157.544.381	-	1.582	99.565
2016	162.686.672	162.686.672	-	1.586	102.605
2017	167.982.615	167.982.615	-	1.608	104.463
2018	163.689.577	163.689.577	-	1.562	104.807
2019	166.932.973	166.932.973	-	1.598	104.441
2020	165.753.026	165.753.026	-	1.592	104.138
2021	171.714.358	171.714.358	-	1.656	103.710
2022	162.969.326	162.969.326	-	1.564	104.185
2023	179.424.793	179.424.793	-	1.711	104.839

Schuldenstand der Stadt Salzgitter 1998 bis 2023

in Mio. €

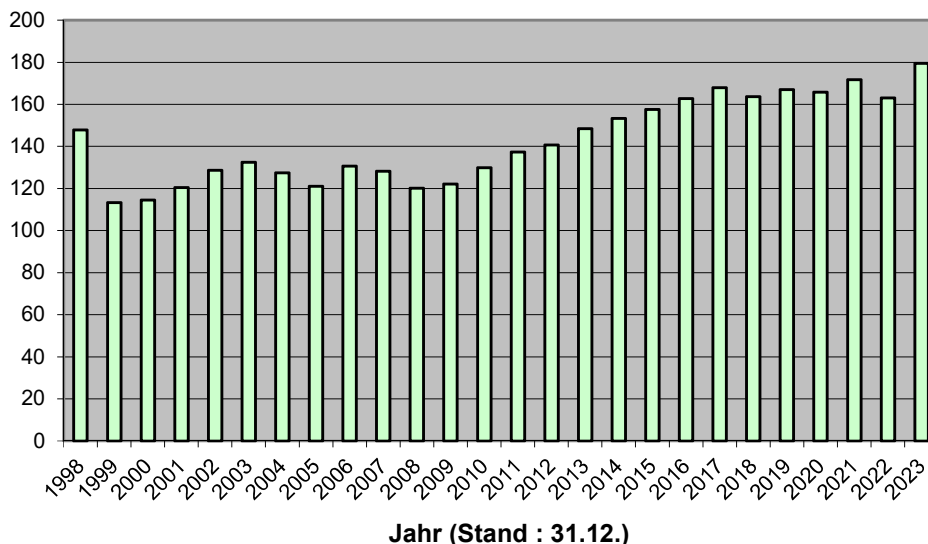

⁷⁷ ohne Kassenkredite und ohne Abgabeschuld aus der Hypothekengewinnabgabe. Quelle der Einwohnerzahl: LSN mit Stand 30.06. Ab 1998 werden die Schulden ohne die des Städtischen Regiebetriebes SRB dargestellt.

13.4 Rücklagen und Bürgschaften der Stadt Salzgitter 2015 bis 2023

Quelle: Stadt Salzgitter / Fachdienst Haushalt und Finanzen

Jahr	Rücklagen		Bürgschaften für Wirtschaftsunternehmen	
	Allgemeine Rücklagen €	Sonder- rücklagen €	insgesamt €	darin für den Wohnungsbau enthalten €
2015	-	-	51.548.000	8.261.000
2016	-	-	60.270.000	7.392.000
2017	-	-	67.676.000	6.501.000
2018	-	-	67.443.000	385.000
2019	-	-	68.726.000	40.000
2020	-	-	71.918.000	-
2021	-	-	78.025.000	-
2022	-	-	82.354.000	-
2023	-	-	85.708.000	-

13.5 Steuerhebesätze (Realsteuern) 2000 bis 2023 in Salzgitter

Quelle: Stadt Salzgitter / Fachdienst Haushalt und Finanzen

Jahr	Grundsteuer A	Grundsteuer B	Gewerbsteuer
2000	350 v.H.	430 v.H.	400 v.H.
2001	350 v.H.	430 v.H.	400 v.H.
2002	350 v.H.	430 v.H.	410 v.H.
2003	350 v.H.	430 v.H.	410 v.H.
2004	350 v.H.	430 v.H.	410 v.H.
2005	350 v.H.	430 v.H.	410 v.H.
2006	350 v.H.	430 v.H.	410 v.H.
2007	350 v.H.	430 v.H.	410 v.H.
2008	350 v.H.	430 v.H.	410 v.H.
2009	350 v.H.	430 v.H.	410 v.H.
2010	350 v.H.	430 v.H.	410 v.H.
2011	350 v.H.	430 v.H.	410 v.H.
2012	350 v.H.	430 v.H.	410 v.H.
2013	350 v.H.	430 v.H.	410 v.H.
2014	350 v.H.	430 v.H.	410 v.H.
2015	350 v.H.	430 v.H.	410 v.H.
2016	350 v.H.	430 v.H.	410 v.H.
2017	350 v.H.	430 v.H.	410 v.H.
2018	350 v.H.	430 v.H.	410 v.H.
2019	390 v.H.	540 v.H.	440 v.H.
2020	390 v.H.	540 v.H.	440 v.H.
2021	390 v.H.	540 v.H.	440 v.H.
2022	390 v.H.	540 v.H.	440 v.H.
2023	390 v.H.	540 v.H.	440 v.H.

13.6 Städtisches Grundeigentum 2023 (Stand 31.12.)

13.6.1 Bebaute Grundstücke

Quelle: Stadt Salzgitter / Eigenbetrieb Gebäudemanagement, Einkauf und Logistik

Ort	Objektgruppe	Objekt / Fläche
Salzgitter-Bad	Grundschulen	GS Altstadtschule, HG, Altstadtweg 1-3
		GS Am Ziesberg, Hagenstraße 33-41
		GS Waldschule, HG, Burgstraße 45-49
		GS, Hauptgebäude, Wiesenstraße 2 B
	Hauptschulen	HS SZ-Bad, Erweiterungsbau, Erikastr. 10.12
		HS SZ-Bad, HG, Erikastraße 10.12
		HS SZ-Bad, Verbindungstrakt u.a.) Hedwigstraße 3 E
	Förderschulen	FÖS Am Steinberg, HG, Burgstraße 43
	Realschulen	Realschule SZ-Bad, Friedenstraße 5
		Realschule SZ-Bad, HG, Friedenstraße 4
	Gymnasien	Gym. Bad, AS Eickel, Altbau Helenenstraße 37
		Gym. Bad, AS Eickel, Neubau Helenenstraße 37
		Gym. Bad, Aula, Am Eikel 22
		Gym. Bad, HG, Am Eikel 22
	Schulsportanlagen / Sportanlagen	TH (neu) Gymnasium SZ-Bad Am Eikel 22
		TH ASt Am Eikel Gymnasium/HS SZ-Bad Helenenstr 37
		TH GS Altstadtschule Altstadtweg
		TH GS An der Wiesenstr. 2B
		TH GS Waldsch. / Schule Am Steinberg Burgstr 43/49
		TH Gymnasium SZ-Bad Am Eikel 22
		TH HS SZ-Bad Hedwigstr. 3 E
		TH GS am Ziesberg, Hagenstraße 41
		TH RS-Bad Friedenstraße neu
		TH RS-Bad Friedenstraße
		sonstige Sportanlagen / Sportanlagen
	Schulgaragen	2 Garagen Altstadtweg 1-3
		Fertigarage RS-Bad Friedenstraße
		Garage Am Eikel 20
		Garage Erikastraße 10.12
		Garage Helenenstraße 37
		Garage m. Holzhütte Friedenstraße
		Garage mit SD Wiesenstraße 2 B
		Garagen Burgstraße 43/49
		Garagen Wiesenstraße 2 B
		GS Am Ziesberg, Hagenstraße 33-41
		Feuerwehr / Rettungsdienst
	Frw. Frw u. Fahrzeughalle Nord-Süd-Straße 87-91	
	Garage -alt-	
	Garage-neu- Nord-Süd-Straße 87-91	
	HG m. Fahrzeughalle Nord-Süd-Straße 87-91	
	Werkstatt Nord-Süd-Straße 87-91	
	Altenbegegnungsstätten	Altenbegegnungsst. SZ-Bad Braunschweiger Str 137A
	Kindertagesstätten	Kita - Pavillon Sandbrink 19
		Kita Am Wäldchen 23
		Kita Burgstraße 12
		Kita Hubertusstraße 27
		Kita Kunterbunt Am Wäldchen 23
		Kita am Steinberg, Burgstraße 43
		Kita Sandbrink 19
	Kinder- und Jugendtreffs	KJT Jahnstr. 13
		Nebengebäude Jahnstr. 11, 13

Quelle: Stadt Salzgitter / Eigenbetrieb Gebäudemanagement, Einkauf und Logistik

Ort	Objektgruppe	Objekt / Fläche
	Wohnungen	2 Wohnhäuser Braunschweiger Straße 149, 151 Wohnung Helenenstraße 37 Wohnung Marienplatz 12 A (im Kniestedter Gutshaus)
	Dienstwohnungen	Hausmeisterhaus Am Eikel 20
	Sonstige Garagen	Garagen Hubertusstraße 27 Tiefgarage Liebenhaller Str.
	Schuppen, Lagerhallen	ehem. Förderturmhalle Nord-Süd-Str. 155-157 Lager Nord-Süd-Str. 155-157 Lagerschuppen (z.T. offen) Nord-Süd-Str. 155-157 PKW-Halle/Lager Nord-Süd-Str. 155-157 Salzlager Nord-Süd-Str. 155-157
	Baudenkmäler, sonstige Kulturanlagen	Ehem. Schafstall Braunschweiger Str. Kniestedter Gutshaus Marienplatz 12 A Kniestedter Kirche Braunschweiger Straße 133 Nebengebäude Braunschweiger Straße 133 Vöppstedter Ruine Tillyhaus Marienplatz 12
	Verwaltungs- und Betriebsgebäude	AS / Kleines Rathaus Marktplatz 11 Bauhof Süd, HG Nord-Süd-Str. 155-157 Bauhof Süd, Stadtarchiv Nord-Süd-Str. 155-157 Bauhof Süd, Verkehrstechnik Nord-Süd-Str. 155-157 ehem. Klinikum Paracelsusstr. 1-9 (zukünftig Abriss) Heiz./Lager/Sozialr/LKW-Halle Nord-Süd-Str 155-157 Standesamt/ Musikschule SZ-Bad, Marienplatz 12 A (im Kniestedter Gutshaus) VHS SZ-Bad, Braunschweiger Str. 137 A (im Kniestedter Herrenhaus.
Barum	Feuerwehr / Rettungsdienst	Frw . Feuerwehr Trapweg 14
	Kindertagesstätten	Kita Werkstrasse 4 Kita, Geräteraum, Werkstraße 4
	Kinder- und Jugendtreffs	KJT Werkstraße 4
Beddingen	Feuerwehr / Rettungsdienst	Frw . Feuerwehr Hallafeld 15
Beinum	Feuerwehr / Rettungsdienst	Feuerwehrgerätehaus Calbechter Weg 11
Bleckenstedt	Feuerwehr / Rettungsdienst	Frw . Feuerwehr Broistedter Straße 3
	Dorfgemeinschaftshäuser	Dorfgemeinschaftsraum Bleckenstedter Str. 14
	Wohnungen	Baracke Bleckenstedter Str. 14 Wohnhaus Bleckenstedter Str. 14
	Schuppen, Lagerhallen	Wirtschaftsgebäude/Schuppen Bleckenstedter Str. 14
Bruchmachtersen	Feuerwehr / Rettungsdienst	Garage Am Thie Feuerwehrgebäude Am Thie
Calbecht	Feuerwehr / Rettungsdienst	Fahrzeughalle Landstraße Schulungsgebäude Landstraße
	Wohnungen	Studentenwohnungen Landstraße 16 Wohnung Karl-Scharfenberg-Str. 70
	Schuppen, Lagerhallen	Halle + Bürogebäude Karl-Scharfenberg-Str. 70
Drütte	Feuerwehr / Rettungsdienst	Freiwillige Feuerwehr Drütter Straße
Engelstedt	Feuerwehr / Rettungsdienst	Freiwillige Feuerwehr Auf der Graube 20 A
	Dorfgemeinschaftshäuser	Auf der Graube 20 A (in der Freiwilligen Feuerwehr) als Anbau an (1) Triftweg 30
Engerode	Feuerwehr / Rettungsdienst	Ehemaliges Wohnhaus Triftweg 30 Fahrzeughalle Triftweg 30 FFW Atemschutzhaus Triftweg 30 Schulungsgebäude Triftweg 30 Turm Triftweg 30
	Dorfgemeinschaftshäuser	Dorfgemeinschaftshaus Triftweg 30
Flachstöckheim	Grundschulen	Schule Am Gutspark, HG, Opperklappe 2,4,6,8
	Schulsportanlagen / Sportanlagen	TH Schule Am Gutspark Opperklappe 2,4,6,8
	Schulgaragen	Garage Opperklappe 2,4,6,8
	Feuerwehr / Rettungsdienst	Frw . Feuerwehr Alte Landstraße 49 Garage Alte Landstraße 49
	Kinder- und Jugendtreffs	KJT Opperklappe 10
	Sonstige Garagen	Garage Opperklappe 10

Quelle: Stadt Salzgitter / Eigenbetrieb Gebäudemanagement, Einkauf und Logistik

Ort	Objektgruppe	Objekt / Fläche	
Gebhardshagen	Grundschulen	GS Am Sonnenberg, Sonnenbergweg 23,25	
	Realschulen	RS Gebh., HG, Bodenbacher Ring 2-8 RS Gebh., Pavillon, Bodenbacher Ring 2-8 RS Gebh., WC-Geb., Bodenbacher Ring 2-8	
	Schulsportanlagen / Sportanlagen	TH GS Am Sonnenberg, Sonnenbergweg 23,25 TH RS Gebhardshagen Bodenbacher Ring 2-8	
	Sonstige Sportanlagen / Sportanlagen	Sporthalle Gebh., HG, Sternbergstraße 7 A Sporthalle Gebh., NG-Technik, Sternbergstraße 7 A	
	Schulgaragen	Garage Bodenbacher Ring 2-8 Garage GS Am Sonnenberg, Sonnenbergweg 23,25	
	Feuerwehr / Rettungsdienst	Fahrzeughalle Vor der Burg 19 B Schulungsgeb. (Schäferhaus) Vor der Burg 19 B	
	Kindertagesstätten	Kita Lustgarten 25 Kita Vor der Burg 4 Nebengebäude Vor der Burg 4	
	Kinder- und Jugendtreffs	KJT Vor der Burg 4 (in der Kita vor der Burg)	
	Wohnungen	Garage Sonnenbergweg 21A Schuppen Sonnenbergweg 21A Wohnhaus Sonnenbergweg 21A	
	Baudenkmäler, sonstige Kulturanlagen	Burgescheune/Anbau Vor der Burg 19, 19 A Gutshaus Vor der Burg 19, 19 A Kuhstall Vor der Burg 19, 19 A Schafstall Vor der Burg 19, 19 A Schuppen Sternbergstraße 7 A Torh. M. Speicher/Wirtsch.Geb. Vor der Burg 19,19A Überdachung Sternbergstraße 7 A Verwalter- / Uhrenhaus Sternbergstraße 7 A	
	Gitter	Feuerwehr / Rettungsdienst	Frw. Feuerwehr Am Vorberg 1 A
		Dorfgemeinschaftshäuser	Backhaus Feuerstelle
		Kindertagesstätten	Gerätehaus Zum Schäferstuhl 11,13 Kita Zum Schäferstuhl 11,13
	Groß Mahner	Feuerwehr / Rettungsdienst	Frw. Feuerwehr Neubau Am Sattelhof 8 Frw. Feuerwehr/Altb. Genthstraße 9 Toilettenhaus Am Sattelhof 8
		Dorfgemeinschaftshäuser	Dorfgem.- u. Schulungsraum Am Sattelhof 8
	Hallendorf	Grundschulen	GS Hallendorf (Laube), Westernstraße 8-10 GS Hallendorf, HG, Westernstraße 8-10
		Schulsportanlagen / Sportanlagen	TH GS Hallendorf Westernstraße 6
		Schulgaragen	Garagen Westernstraße 6-10
		Feuerwehr / Rettungsdienst	Frw. Feuerwehr, Kanalstraße 23
		Kindertagesstätten	Kita Hallendorf, Westernstraße 12
Kinder- und Jugendtreffs		KJT Westernstraße 4	
Heerte	Feuerwehr / Rettungsdienst	Frw. Feuerwehr Barumer Straße 14	
	Dorfgemeinschaftshäuser	Dorfgemeinschaftsraum Barumer Str. 8 (in der Freiw. FW)	
	Asylanten-/Spätaussiedlerunterkünfte	Büro, Sanitär, Werkstatt etc., Nord-Süd-Straße 40 Halle (Sport etc.) Nord-Süd-Straße 36 Schuppen Nord-Süd-Straße 36 4 Baracken Container Pfortnerloge Wohnheim Nord-Süd-Straße 36	
	Kindertagesstätten	Kita Barumer Straße 8	
	Kinder- und Jugendtreffs	KJT Barumer Str. 8 (in der Kita Barumer Str.)	
	Feuerwehr / Rettungsdienst	Frw. Feuerwehr / Altbau Am Feldberg 21 Frw. Feuerwehr Am Gutshof 11,13	
Hohenrode	Feuerwehr / Rettungsdienst	Frw. Feuerwehr Geb. 1 Immendorfer Str. 19,21 Frw. Feuerwehr, Geb. 2, Immendorfer Str. 19,21 NG m. Toiletten Immendorfer Str. 19,21	
	Immendorf	Feuerwehr / Rettungsdienst	Frw. Feuerwehr Geb. 1 Immendorfer Str. 19,21 Frw. Feuerwehr, Geb. 2, Immendorfer Str. 19,21 NG m. Toiletten Immendorfer Str. 19,21
		Grundschulen	AS Goethestraße Goethestraße 35 GS Am Ostertal, HG, Hinteres Ostertal 2
Lebenstedt	Grundschulen	AS Goethestraße Goethestraße 35 GS Am Ostertal, HG, Hinteres Ostertal 2	

Quelle: Stadt Salzgitter / Eigenbetrieb Gebäudemanagement, Einkauf und Logistik

Ort	Objektgruppe	Objekt / Fläche
		GS Am Ostertal, Erweiterungsbau, Hinteres Ostertal 2
		GS Am See (westl. Klassentakt), Ulmenried 4-8
		GS Am See, HG, Ulmenried 4-8
		GS Am See, Pavillon, Ulmenried 4-8
		GS Dürerring , Dürerring 25
		GS Fredenberg (Pavillon), Goerdeler Straße 39
		GS Fredenberg, HG, Goerdeler Straße 39
		Kranichdammschule, Pavillon, Mammutring 2-8
		Kranichdammschule, HG, Mammutring 2-8
	Gesamtschulen	IGS Amselstieg, HG, Pestalozzistraße 30
		IGS Amselstieg, Turm, Pestalozzistraße 30
	Hauptschulen	HS Am Fredenberg, HBR 14,16 (Geb. d. Gym)
		HS Klunkau, HG, Klunkau 5,7
		HS Klunkau, Containeranlage, Klunkau 5,7
		HS Klunkau, Klassentrakt Klunkau 5,7
	Förderschulen	FÖS Montessori, HG, Storchenkamp 12,14
		FÖS Pestalozzi, (Baracke), Pestalozzistraße 8/16
		FÖS Pestalozzi, HG, Pestalozzistraße 8/16
	Realschulen	Emil-Langen-RS, HG, Saldersche Str. 5A
		Emil-Langen-RS, WC-Geb., Saldersche Str. 5A
		Gottfr-Linke-RS Hans-Böckler-Ring 8/10, Gaußstr 5,7
	Gymnasien	Gym. Fredenberg, Aula, Hans-Böckler-Ring 14,16
		Gym. Fredenberg, HG, Hans-Böckler-Ring 14,16
		Kranich-Gym, AS Schölke, HG, An der Windmühle 27
		Kranich-Gym, AS Schölke, NG An der Windmühle 27A
		Kranich-Gym, HG An der Windmühle 23, 25
		Kranich-Gym, Mensa/Lernzentrum, An der Windmühle 23, 25
		Kranich-Gym, Pavillon An der Windmühle 23, 25
	Berufsbildende Schulen	BBS Alte Werkstätte inkl. Trafostation, Hans-Böckler-Ring 18,20
		BBS Berufsschule Turm 1-3 Hans-Böckler-Ring 18,20
		BBS Hauptgebäude J-S-Bach-Straße 13-17
		BBS Klassentrakte J-S-Bach-Straße 13-17
		BBS Lagerraum 2 Hans-Böckler-Ring 18,20
		BBS Lagerräume 1 Hans-Böckler-Ring 18,20
		BBS Turm 0 (Neubau), Hans-Böckler-Ring 18/20
		BBS Pavillon, J-S-Bach-Straße 13-17
		BBS Techn-Zentrum J-S-Bach-Straße 13-17
		BBS Übungshalle Hans-Böckler-Ring 18,20
		BBS Werkstätten Hans-Böckler-Ring 18,20
	Schulsportanlagen / Sportanlagen	TH AS Goethestraße Goethestraße 35
		TH AS Schölke (Kranich-Gym.) An der Windmühle 27
		TH BBS Fredenberg Hans-Böckler-Ring 20 B
		TH Emil-Langen-RS Saldersche Str. 5A
		TH FÖS Montessori, Storchenkamp 14
		TH GHRS Amselstieg Pestalozzistraße 30
		TH Gottfried-Linke-RS Hans-Böckler-Ring 12
		TH GS Am Ostertal Hinteres Ostertal 2
		TH GS Am See Ulmenried 4-8
		TH GS Dürerring , Dürerring 25
		TH GS Fredenberg Goerdeler Straße 41
		TH Gym. / HS Fredenberg Hans-Böckler-Ring 14,16
		TH HS An der Klunkau Klunkau 5,7
		TH Kranichdammschule Mammutring 2-8
		TH Kranich-Gym., An der Windmühle 27
		TH Kranich-Gym., An der Windmühle 23, 25
		TH L.-Erhard-Schule (BBS) J-S-Bach-Straße 11
		TH Montessori-Schule Storchenkamp 14
		TH Sporthalle Amselstieg Rudolf-Harbig-Straße 17
		Turnhalle HS Klunkau, Klunkau 5,7
	Sonstige Sportanlagen / Sportanlagen	HS Am Fredenberg, Minispielfeld

Quelle: Stadt Salzgitter / Eigenbetrieb Gebäudemanagement, Einkauf und Logistik

Ort	Objektgruppe	Objekt / Fläche
		Sporthalle Altbau Schlehenweg 6
		Stadion am Salzgittersee - Holzanbauten, Hans-Böckler-Ring
		Stadion am Salzgittersee - Regieturm, Hans-Böckler-Ring
		Stadion am Salzgittersee - Tribüne, Hans-Böckler-Ring
		Tennisplätze m.Funktionsgebäude, Humboldallee 46
		Trampolinhalle Neubau Schlehenweg 6
	Schulgaragen	Garage An der Windmühle 23, 25
		Garage Goethestraße 33, 35
		Garage Hans-Böckler-Ring 14, 16
		Garage Klunkau 5, 7
		Garage Pestalozzistraße 8/16
		Garage Rudolf-Harbig-Straße 17
		Garage Saldersche Str. 3A, 5A
		Garage Storchenkamp 14
		Garagen Goerdeler Straße 39-41
		Garagen Hinteres Ostertal 2
		Garagen J-S-Bach-Straße 11-19
		Garagen Mammutring 2-8
		Parkdeck Brassertweg 18
	Feuerwehr / Rettungsdienst	Feuerwache An der Feuerwache 3
		Garagen An der Feuerwache 3
		Schlauchwäsche, An der Feuerwache 3
		Halle An der Feuerwache 3
	Altenbegegnungsstätten	Altenbegegnungsstätte Am Strumpfwinkel 24
	Asylanten-/Spätaussiedlerunterkünfte	Wohnlager (2 Wohnblöcke) Ringgasse 2-8
	Kindertagesstätten	Altbau Erich-Ollenhauer-Str.185
		AWO Kindergarten Wilhelm-Kunze-Ring 37
		Kita Dolmenkotten 4
		Kita Dürerring 27
		Kita Entenspill 5
		Kita Kattowitzer Str. 195
		Kita Goerdeler Straße 41
		Kita, Erweiterungsbau Goerdeler Straße 41
		Kita Ulmenried 10
		Neubau Erich-Ollenhauer-Str.185
		Kita Fredenberg West
	Kinder- und Jugendtreffs	KJT Forellenweg Forellenweg 10
		KJT Kreml (Eisenbahnwaggon), Spitzwegpassage 28
		KJT Swindonstraße Swindonstr. 75
		Wohnhaus An der Windmühle 27A
	Wohnungen	Wohnhaus Feldstraße 2
		Wohnhaus Goerdeler Straße 37
		Wohnhaus Goethestraße 33
		Wohnhaus Joh.Seb.-Bach-Str.
		Wohnung Forellenweg 10
	Dienstwohnungen	Hausmeisterhaus Mammutring 10
		Hausmeisterwohnhaus Ulmenried 2
		Hausmeisterwohnung Saldersche Str. 3A
	Sonstige Garagen	Garage Am Strumpfwinkel 24
		Garage mit Anbauten Wilhelm-Kunze-Ring 37
		Garage u. Holzhaus Erich-Ollenhauer-Str.185
		24 Garagen Marienbruchstraße 53, 55
		Garagen Swindonstr. 75
		Garagengebäude 1 Joachim-Campe Str. 9-11
		Garagengebäude 2 Joachim-Campe Str. 9-11
		Garagengebäude 3 Joachim-Campe Str. 9-11
	Schuppen, Lagerhallen	Lagerhaus Marienbruchstraße 53, 55
	Baudenkmäler, sonstige Kulturanlagen	kein separates Gebäude, lediglich 1 Raum in der Kutlurscheune

Quelle: Stadt Salzgitter / Eigenbetrieb Gebäudemanagement, Einkauf und Logistik

Ort	Objektgruppe	Objekt / Fläche
		Kulturscheune Thiestraße 22
		Medienzentrum Wehrstraße 29
	Verwaltungs- und Betriebsgebäude	Bibliothek Joachim-Campe-Str. 4A
		Bürogebäude St. Andreasweg 7
		DB Reisezentrum (Container), Konrad-Adenauer-Str. 2
		Erziehungsberatungsstelle Thiestraße 24
		Frauenhaus St. Andreasweg 5
		Musikschule Wehrstraße 27
		Rathaus Joachim-Campe-Str. 2-8
		See Kiosk, Westufer
		Zwischenarchiv, Kurt-Schumacher Ring 100
		Verw. Geb. Joachim-Campe Str. 9-11
		VHS Thiestraße 26,26 A
Lesse	Grundschulen	GS Lesse (Toilettengebäude), Barbecker Weg 18
		GS Lesse, HG, Barbecker Weg 18
	Schulsportanlagen / Sportanlagen	TH GS Lesse Barbecker Weg 18
	Schulgaragen	Garage Barbecker Weg 18
	Feuerwehr / Rettungsdienst	Freiwillige Feuerwehr Nienstedter Straße 8
	Wohnungen	Wohnhaus / Dorfgem. Nienstedter Strasse 1-3
	Schuppen, Lagerhallen	Anbau an HsNr. 1 (Schuppen) Nienstedter Straße 1-3
		Anbau an HsNr. 3 (Schuppen) Nienstedter Straße 1-3
Lichtenberg	Grundschulen	GS Gesemann (Harzer Holz.) Upn Kampe 12, 14
		GS Gesemann (Pavillon) Upn Kampe 12, 14
		GS Gesemann (WC-Geb.) Upn Kampe 12, 14
		GS Gesemann, HG, Upn Kampe 12, 14
	Schulsportanlagen / Sportanlagen	TH G.-Gesemann-GS Burgbergstraße 50
	Schulgaragen	Garagen Burgbergstraße 50
		Nebengeb. / Garage Upn Kampe 12, 14
	Feuerwehr / Rettungsdienst	Frw. Feuerwehr Burgbergstraße 24
	Asylanten-/Spätaussiedlerunterkünfte	Zentrale Flüchtlingsunterkunft, Im Knick 3
	Kinder- und Jugendtreffs	KJT, An der Heerstraße 20
	Baudenkmäler, sonstige Kulturanlagen	Turm Burg Lichtenberg, Burgstraße
Lobmachersen	Feuerwehr / Rettungsdienst	Frw. Feuerwehr Garage Alte Siedlung
		Frw. Feuerwehr Schwemhorn 7
	Wohnungen	Wohnhaus Hilligenstraße 9
Ohlendorf	Feuerwehr / Rettungsdienst	Frw. Feuerwehr Pfarrweg 5
Osterlinde	Feuerwehr / Rettungsdienst	Freiwillige Feuerwehr Osterlinder Straße 27B
		Garagen Osterlinder Straße 27B
Reppner	Feuerwehr / Rettungsdienst	Frw. Feuerwehr / Altbau Lesser Straße 3
		Frw. Feuerwehr/ Neubau Lesser Straße Neub.
	Dorfgemeinschaftshäuser	Dorfgemeinschaftsraum Am Kirchhof 20a (im Wohnhaus)
	Wohnungen	Nebengebäude Am Kirchhof 20 A
		Wohnhaus Am Kirchhof 20 A
Ringelheim	Grundschulen	GS Ringelheim, HG, Silberkamp 2
	Schulsportanlagen / Sportanlagen	TH GS Ringelheim Silberkamp 2
	Feuerwehr / Rettungsdienst	Frw. Feuerwehr Am Schloßpark 9
	Kindertagesstätten	Kita Ringelheim
Salder	Grundschulen	AS Ostertal (Hzg./WC-Geb.), Museumstraße 21
		AS Ostertal (Pavillon) Museumstraße 21
		AS Ostertal, HG, Museumstraße 21
	Feuerwehr / Rettungsdienst	Frw. Feuerwehr/ DRK Hinter dem Knick 48 A
	Kindertagesstätten	Kita Museumstr. 21 (in der GS Ostertal)
	Wohnungen	Museumstraße 36 Museumstraße 36, 38A
		Museumstraße 38 A Museumstraße 36, 38A
	Schuppen, Lagerhallen	Schuppen (neu) Museumstraße 21
		Schuppen Museumstraße 21
	Baudenkmäler, sonstige Kulturanlagen	Backstube Museumstraße

Quelle: Stadt Salzgitter / Eigenbetrieb Gebäudemanagement, Einkauf und Logistik

Ort	Objektgruppe	Objekt / Fläche
		ehem. FFW/Werkstatt Museumstraße
		ehem. Kuhstall Museumstraße
		ehem. Pferdestall Museumstraße
		ehem. Schafstall Museumstraße
		ehem. Kornspeicher Museumstraße
		Schloß Salder Hinter dem Knick 33
		Windmühle Museumstraße
		Zwischenbau Museumstraße
	Verwaltungs- und Betriebsgebäude	Museumscafe Schloß Salder, Museumsstr. 34
		Verwaltungsgeb. Schloss Salder Museumstraße 34
Sauingen	Feuerwehr / Rettungsdienst	Feuerwehrgebäude Üfinger Straße 2A
		Feuerwehrgerätehaus Dorfplatz
	Kindertagesstätten	Gerätehaus Dorfplatz 4
		Kita Altbau Dorfplatz 4
Thiede	Grundschulen	GS Steterburg, HG, Breslauer Straße 58
		GS Thiede, Dr.-H.-Jasper-Str. 16/20
		GS Thiede, Neubau Dr.-H.-Jasper-Str. 16/20
		GS Thiede, WC-Geb. Dr.-H.-Jasper-Str. 16/20
	Hauptschulen	HS Thiede, HG, Am Sportpark 5
	Realschulen	RS Thiede, HG, Panscheberg 56
		RS Thiede, Mensa, Panscheberg 56
	Schulsportanlagen / Sportanlagen	TH GS Steterburg Breslauer Straße 58
		TH GS Thiede Dr.-H.-Jasper-Str. 16/20
		TH HS Thiede Am Sportpark 5
		TH RS Panscheberg
	Schulgaragen	Doppelgarage GS Steterburg, Breslauer Str. 58
		Garage Am Sportpark 5
		Garage Panscheberg 54, 56
	Feuerwehr / Rettungsdienst	Fahrzeughalle Am Dorfkrug 3
		Schulungsgebäude Am Dorfkrug 3
	Kindertagesstätten	Kita Adalbert-Stifter-Str. 81
		Kita Steterburg, Klosterweg 30/32
		Kita Zwergenkuhle, An der Zwergenkuhle 2
		Pavillon Adalbert-Stifter-Str. 81
	Kinder- und Jugendtreffs	KJT Am Sportpark 9
	Wohnhaus	Wohnhaus Am Sportpark 6
	Schuppen, Lagerhallen	Lagerhalle Panscheberg 48
Üfingen	Feuerwehr / Rettungsdienst	Frw. Feuerwehr Spritzenstraße 2
	Dorfgemeinschaftshäuser	Dorfgemeinschaftshaus Spritzenstraße 1
Watenstedt	Grundschulen	Ev. GS Heinrich-Albertz, Watenstedter Str. 26
	Schulsportanlagen / Sportanlagen	TH GS Watenstedt Watenstedter Str. 26
	Schulgaragen	Garage Watenstedter Str. 26
	Dorfgemeinschaftshäuser	Frw. Feuerwehr Am Ehrenmal 10 A
		Schulungsraum Am Ehrenmal 10 A
		Zwischenbau Am Ehrenmal 10 A
	Kinder- und Jugendtreffs	KJT Watenstedter Str. 28
	Wohnungen	Wohnhaus Am Ehrenmal 10
	Sonstige Garagen	Garage Hüttenstraße 10
Neuwerk	Verwaltungs- und Betriebsgebäude	Zeltlager Neuwerk

13.6.2 Grundbesitz nach Stadtteilen

Quelle: Stadt Salzgitter, Eigenbetrieb Grundstücksentwicklung / SG Liegenschaften

Gemarkung	Grundbesitz			
	31.12.2022 m ²	31.12.2023 m ²	Zugang m ²	Abgang m ²
Bad	3.281.009	3.262.133	-	-18.876
Barum	458.795	467.034	8.239	-
Beddingen	1.411.766	1.411.766	-	-
Beinum	213.153	213.153	-	-
Bleckenstedt	340.464	340.464	-	-
Bruchmachersen	234.837	234.837	-	-
Calbecht	261.756	261.756	-	-
Drütte	448.163	448.163	-	-
Engelstedt	992.287	992.378	91	-
Engerode	122.754	122.754	-	-
Flachstöckheim	356.001	356.001	-	-
Gebhardshagen	1.836.644	1.836.373	-	-271
Gitter	206.654	206.340	-	-314
Groß Mahner	265.802	265.802	-	-
Hallendorf	704.365	700.863	-	-3.502
Heerte	692.749	688.667	-	-4.082
Hohenrode	25.159	25.159	-	-
Immendorf	120.865	120.865	-	-
Lebenstedt	7.070.204	7.070.257	53	-
Lesse	716.698	714.622	-	-2.076
Lichtenberg	883.506	883.506	-	-
Lobmachersen	337.884	337.884	-	-
Ohlendorf	269.490	269.490	-	-
Osterlinde	379.139	379.065	-	-74
Reppner	410.726	410.726	-	-
Ringelheim	356.978	356.978	-	-
Salder	1.545.777	1.545.777	-	-
Sauingen	322.640	322.640	-	-
Thiede	1.940.241	1.999.550	59.309	-
Üfingen	778.142	778.142	-	-
Watenstedt	596.174	596.154	-	-20
Gesamte Fläche	27.580.822	27.619.299	67.692	-29.215

14 Wahlen

14.1 Ergebnisse der Kommunalwahlen in Salzgitter seit 1946⁷⁸

Quelle: Stadt Salzgitter / Fachdienst Ratsangelegenheiten

Wahltag	Darstellung	Wahlbe- rechtigte	Wähler	Wahl- be- teiligung %	Gültige Stimmen	SPD	CDU	FDP	GRÜNE	Die Linke	AfD	Sonstige
13.10.1946	Absolut	46.311	31.585	68,2	79.363	36.954	26.226					16.183
	Prozent				100	46,6	33,0					20,4
	Sitzverteilung				36	28	6					2
28.11.1948	Absolut	60.569	40.870	67,5	99.933	37.061	37.209	8.478				17.185
	Prozent				100	37,1	37,2	8,5				17,2
	Sitzverteilung				37	14	14	3				6
09.11.1952	Absolut	63.625	49.202	77,3	130.011	46.938	21.632	6.034				55.407
	Prozent				100	36,1	16,6	4,6				42,6
	Sitzverteilung				37	14	8	-				15
28.10.1956	Absolut	65.405	48.679	74,4	128.912	54.993	38.077	3.125				32.717
	Prozent				100	42,7	29,5	2,4				25,4
	Sitzverteilung				37	16	11	1				9
19.03.1961	Absolut	73.692	53.372	72,4	51.226	23.900	17.722	823				8.781
	Prozent				100	46,7	34,6	1,6				17,1
	Sitzverteilung				39	19	14	-				6
27.09.1964	Absolut	77.762	55.525	71,4	53.657	29.362	19.607	1.721				2.967
	Prozent				100	54,7	36,5	3,2				5,5
	Sitzverteilung				39	22	14	1				2
29.09.1968	Absolut	79.983	59.318	74,2	57.723	29.316	21.623	2.414				4.370
	Prozent				100	50,8	37,5	4,2				7,6
	Sitzverteilung				39	21	15	1				2
22.10.1972	Absolut	83.863	67.505	80,5	66.098	40.125	24.201	1.772				-
	Prozent				100	60,7	36,6	2,7				-
	Sitzverteilung				47	29	17	1				-
03.10.1976	Absolut	84.753	77.452	91,4	75.817	42.887	29.986	2.642				302
	Prozent				100	56,6	39,6	3,5				0,4
	Sitzverteilung				47	27	19	1				-
27.09.1981	Absolut	85.334	62.371	73,1	180.004	83.392	83.265	5.144	7.499			704
	Prozent				100	46,3	46,3	2,9	4,2			0,4
	Sitzverteilung				47	22	22	1	2			-
05.10.1986	Absolut	85.624	59.441	69,4	170.448	88.177	70.990	3.518	7.432			331
	Prozent				100	51,7	41,6	2,1	4,4			0,2
	Sitzverteilung				47	25	20	-	2			-
06.10.1991	Absolut	86.482	54.444	63,0	155.229	75.604	64.922	4.570	9.538			595
	Prozent				100	48,7	41,8	2,9	6,1			0,4
	Sitzverteilung				47	23	20	1	3			-
15.09.1996	Absolut	88.397	54.059	61,2	153.684	64.016	58.564	3.889	9.136			18.079
	Prozent				100	42	38	3	6			12
	Sitzverteilung				47	20	19	1	2			5
09.09.2001	Absolut	85.098	42.362	49,8	119.140	56.983	45.058	7.539	3.225			6.335
	Prozent				100	47,8	37,8	6,3	2,7			5,3
	Sitzverteilung				46	23	18	3	1			1
10.09.2006	Absolut	82.635	38.052	46,0	105.987	44.245	36.986	4.141	3.410			17.205
	Prozent				100	41,7	34,9	3,9	3,2			16,2
	Sitzverteilung				46	19	16	2	1			8
11.09.2011	Absolut	79.129	35.327	44,6	100.795	44.833	32.269	1.840	9.459	4.027		8.367
	Prozent				100	44,5	32,0	1,8	9,4	4,0		8,3
	Sitzverteilung				46	20	15	1	4	2		4
11.09.2016	Absolut	79.203	36.011	45,5	100.756	41.699	33.417	3.682	7.345	5.889		8.724
	Prozent				100	41,4	33,2	3,7	7,3	5,8		8,7
	Sitzverteilung				44	18	15	2	3	2		4
12.09.2021	Absolut	76.860	36.970	48,1	104.805	36.711	31.277	5.224	8.871	4.012	10.982	7.728
	Prozent				100	35,0	29,8	5,0	8,5	3,8	10,5	7,4
	Sitzverteilung				46	16	14	2	4	2	5	3

⁷⁸ ab 1974 einschl. der Stadtteile SZ-Sauingen und SZ-Üfingen (Gebietsreform). Bei den Wahlen 1946, 1948, 1952, 1981, 1986, 1991, 1996, 2001, 2006 und 2011 hatte jeder Wähler bis zu 3 Stimmen.

14.2 Ergebnisse der Bundestagswahlen in Salzgitter seit 1949⁷⁹

Quelle: Stadt Salzgitter / Fachdienst Ratsangelegenheiten

Wahltag	Darstellung	Wahl- be- rechtigte	Wähler	Wahl- be- teiligung %	Gültige Stimmen	SPD	CDU	FDP	GRÜNE	Die Linke	AfD	Sonstige
14.08.1949	Absolut	62.026	47.779	77,0	46.506	12.721	8.306	5.505				19.974
	%				100	27,4	17,9	11,8				42,9
06.09.1953	Absolut	63.501	55.808	87,9	53.736	14.501	26.395	1.596				11.244
	%				100	27,0	49,1	3,0				20,9
15.09.1957	Absolut	65.405	58.709	89,8	56.702	17.192	30.138	1.798				7.574
	%				100	30,3	53,2	3,2				13,4
17.09.1961	Absolut	74.640	66.690	89,3	63.685	27.976	26.322	4.462				4.925
	%				100	43,9	41,3	7,0				7,7
19.09.1965	Absolut	78.625	68.504	87,1	66.868	31.258	28.315	5.242				2.053
	%				100	46,7	42,3	7,8				3,1
28.09.1969	Absolut	79.488	69.921	88,0	69.013	34.754	28.989	2.321				2.949
	%				100	50,4	42,0	3,4				4,3
19.11.1972	Absolut	84.862	77.451	91,3	76.981	44.003	27.771	4.715				492
	%				100	57,2	36,1	6,1				0,6
03.10.1976	Absolut	85.271	77.895	91,3	76.140	41.654	29.829	4.214				443
	%				100	54,7	39,2	5,5				0,6
05.10.1980	Absolut	85.706	76.652	89,4	76.119	42.135	26.706	6.073	918			287
	%				100	55,4	35,1	8,0	1,2			0,4
06.03.1983	Absolut	86.187	77.275	89,7	76.716	37.747	33.153	2.778	2.726			312
	%				100	49,2	43,2	3,6	3,6			0,4
25.01.1987	Absolut	86.115	72.755	84,5	72.172	36.300	28.720	3.367	3.310			475
	%				100	50,3	39,8	4,7	4,6			0,7
02.12.1990	Absolut	86.855	68.366	78,7	67.692	29.717	29.788	4.262	1.829			2.096
	%				100	43,9	44,0	6,3	2,7			3,1
16.10.1994	Absolut	86.840	69.816	80,4	69.165	32.615	27.739	3.130	3.144			2.537
	%				100	47,2	40,1	4,5	4,5			3,7
27.09.1998	Absolut	84.138	69.185	82,2	68.442	39.748	20.947	2.725	2.080			2.942
	%				100	58,1	30,6	4,0	3,0			4,3
22.09.2002	Absolut	81.987	63.588	77,6	62.944	35.060	19.808	3.247	2.518			2.311
	%				100	55,7	31,5	5,2	4,0			3,7
18.09.2005	Absolut	80.096	61.486	76,8	60.356	30.672	17.793	3.728	2.614			5.549
	%				100	50,8	29,5	6,2	4,3			9,2
27.09.2009	Absolut	77.479	54.544	70,4	53.698	19.499	15.871	4.786	3.756	6.587		3.199
	%				100	36,3	29,6	8,9	7,0	12,3		5,9
22.09.2013	Absolut	75.402	51.907	68,8	51.134	21.406	17.002	1.519	2.987	3.549	2.003	2.668
	%				100	41,9	33,3	3,0	5,8	6,9	3,9	5,3
24.09.2017	Absolut	73.810	52.929	71,7	52.313	17.567	13.614	3.471	2.525	4.295	8.599	2.242
	%				100	33,6	26,0	6,6	4,8	8,2	16,4	4,4
26.09.2021	Absolut	70.766	47.284	66,8	46.822	17.898	10.133	3.891	4.156	1.619	6.308	2.817
	%				100	38,2	21,6	8,3	8,9	3,5	13,5	6,0

⁷⁹ Nach dem Wahlgesetz zum 1. Bundestag gab es nur eine Stimme, ab 1953 sind gültige Zweitstimmen ausgewiesen. Ab 1974 einschl. der Stadtteile SZ-Sauingen und SZ-Ufingen (Gebietsreform).

14.3 Ergebnisse der Landtagswahlen in Salzgitter seit 1947⁸⁰

Quelle: Stadt Salzgitter / Fachdienst Ratsangelegenheiten

Wahltag	Darstellung	Wahl- be- rechtigte	Wähler	Wahl- be- teiligung %	Gültige Stimmen	SPD	CDU	FDP	GRÜNE	Die Linke	AfD	Sonstige Parteien
20.04.1947	Absolut	55.337	34.367	62,1	32.096	16.608	10.951	800				3.737
	%				100	51,7	34,1	2,5				11,6
06.05.1951	Absolut	64.718	46.020	71,1	44.766	16.021	9.597	2.527				16.621
	%				100	35,8	21,4	5,6				37,1
24.04.1955	Absolut	65.042	50.480	77,6	49.261	16.934	17.272	1.972				13.083
	%				100	34,4	35,1	4,0				26,6
19.04.1959	Absolut	70.527	54.826	77,7	53.519	21.748	20.781	1.206				9.784
	%				100	40,6	38,8	2,3				18,3
19.05.1963	Absolut	76.963	57.983	75,3	57.261	29.327	21.181	2.036				4.717
	%				100	51,2	37,0	3,6				8,2
04.06.1967	Absolut	80.484	60.259	74,9	59.523	28.631	23.321	2.721				4.850
	%				100	48,1	39,2	4,6				8,1
14.06.1970	Absolut	85.222	66.769	78,3	66.088	35.476	26.556	1.724				2.332
	%				100	53,7	40,2	2,6				3,5
09.06.1974	Absolut	85.149	71.082	83,5	70.635	37.887	28.949	3.205				594
	%				100	53,6	41,0	4,5				0,8
04.06.1978	Absolut	84.951	67.234	79,1	66.823	33.990	28.715	1.570	2.078			470
	%				100	50,9	43,0	2,3	3,1			0,7
21.03.1982	Absolut	85.824	66.403	77,4	65.883	28.544	30.870	2.456	3.827			186
	%				100	43,3	46,9	3,7	5,8			0,3
15.06.1986	Absolut	85.929	66.698	77,6	66.274	33.981	27.103	2.134	2.795			261
	%				100	51,3	40,9	3,2	4,2			0,4
13.05.1990	Absolut	86.240	63.719	73,9	62.791	32.916	23.719	2.328	2.358			1.470
	%				100	52,4	37,8	3,7	3,8			2,3
13.03.1994	Absolut	86.804	61.975	71,4	60.829	31.071	20.037	1.386	3.167			5.168
	%				100	51,1	32,9	2,3	5,2			8,5
01.03.1998	Absolut	84.502	61.216	72,4	60.419	35.205	18.272	1.837	2.359			2.746
	%				100	58,3	30,2	3,0	3,9			4,5
02.02.2003	Absolut	81.603	51.847	63,5	51.177	21.964	21.556	3.740	2.254			1.663
	%				100	42,9	42,1	7,3	4,4			3,2
27.01.2008	Absolut	78.313	42.643	54,5	41.776	16.405	15.656	2.398	1.793	3.688		1.836
	%				100	39,3	37,5	5,7	4,3	8,8		4,4
20.01.2013	Absolut	75.483	39.640	52,5	38.983	17.182	12.038	2.360	3.607	1.612		2.184
	%				100	44,1	30,9	6,1	9,3	4,1		5,5
15.10.2017	Absolut	73.602	41.875	56,9	41.561	18.787	10.160	2.211	1.773	2.021	5.665	944
	%				100	45,2	24,4	5,3	4,3	4,9	13,6	2,3
09.10.2022	Absolut	69.716	36.972	53,0	36.542	14.432	7.967	1.183	2.814	1.350	6.864	1.932
	%				100	39,5	21,8	3,2	7,7	3,7	18,8	5,3

⁸⁰ Ab 1974 einschl. der Stadtteile SZ-Sauingen und SZ-Üfingen (Gebietsreform). Ab 1990 Ausweisung der Zweitstimmen.

14.4 Ergebnisse der Europawahlen in Salzgitter seit 1979

Quelle: Stadt Salzgitter / Fachdienst Ratsangelegenheiten

Wahltag	Darstellung	Wahl- be- rechtigte	Wähler	Wahl- be- teiligung %	Gültige Stimmen	SPD	CDU	FDP	GRÜNE	Die Linke	AfD	Sonstige Parteien
10.06.1979	Absolut	85.303	59.894	70,2	59.551	31.258	24.032	1.974	1.944			343
	%				100	52,5	40,4	3,3	3,3			0,6
17.06.1984	Absolut	86.004	52.484	61,0	51.887	25.620	20.316	1.457	2.912			1.582
	%				100	49,4	39,2	2,8	5,6			3,0
18.06.1989	Absolut	85.901	54.032	62,9	53.436	26.322	17.428	1.813	2.818			5.055
	%				100	49,3	32,6	3,4	5,3			9,5
12.06.1994	Absolut	86.974	43.397	49,9	42.818	19.793	16.271	1.089	2.469			3.196
	%				100	46,2	38,0	2,5	5,8			7,5
13.06.1999	Absolut	83.547	33.963	40,7	33.619	15.609	14.663	643	1.049			1.655
	%				100	46,4	43,6	1,9	3,1			4,9
13.06.2004	Absolut	80.901	29.865	36,9	29.279	10.052	11.664	1.396	1.868			4.299
	%				100	34,3	39,8	4,8	6,4			14,7
07.06.2009	Absolut	77.691	28.452	36,6	28.032	9.716	9.800	2.145	2.033	1.504		2.834
	%				100	34,7	35,0	7,7	7,3	5,4		10,1
25.05.2014	Absolut	75.270	34.611	46,0	34.128	13.974	12.110	585	1.979	1.564	1.976	1.940
	%				100	40,9	35,5	1,7	5,8	4,6	5,8	5,7
26.05.2019	Absolut	72.737	37.215	51,2	36.822	9.457	9.268	1.538	5.440	1.759	5.519	3.841
	%				100	25,7	25,2	4,2	14,8	4,8	15,0	10,4

15 Alphabetisches Sachregister

Abfallbeseitigung	223
Abfallentsorgung.....	223
Abwasserbeseitigung	216
Ackerflächen	
▪ Verwendung	178, 179, 180
Ackerland	
▪ landwirtschaftlich genutzte Fläche	174
Allgemeinbildende Schulen	131, 132, 133
Altenheime	
▪ Pflegeplätze	142
Alter	
▪ Regelsätze nach dem Bundessozialhilfegesetz (BSHG).....	141
▪ Vereinsmitglieder	156
▪ Volkshochschule, Kursteilnehmer	137
▪ Wohnbevölkerung insgesamt.....	55, 56, 57
▪ Wohnbevölkerung Stadtteile	61
▪ Wohnbevölkerung Stadtteile, Ortschaften	58
Altersgruppen	
▪ EmpfängerInnen laufender Hilfe zum Lebensunterhalt	141
▪ Fortzüge	105, 106
▪ sozialversicherungspflichtig Beschäftigte	194
▪ Zuzüge	114
Amtspflegschaften	161
Amtsvormundschaften.....	161
Anbauarten	
▪ landwirtschaftlich genutzte Fläche	177
Angestellte	
▪ Müllabfuhr.....	224
▪ Straßenreinigung.....	224
Arbeiter	
▪ Müllabfuhr.....	224
▪ Straßenreinigung.....	224
Arbeitslose	
▪ Entwicklung	199
▪ Jahresdurchschnittswerte	199
▪ Monate nach	197
Arbeitslosenquoten.....	198, 200
Ärzte	144, 145
Ausdehnung, Stadtgebiet	16
Ausgaben	
▪ Asylbewerber	142
▪ Sozialhilfe	140, 141
▪ Sport.....	156
Ausländer	
▪ Fortzüge	103, 104
▪ Herkunftsland	64, 65, 66
▪ nach Altersgruppen	62, 63
▪ Nationalität	64, 65, 66
▪ Schüler	131, 135
▪ Staatsangehörigkeit	64, 65, 66
▪ Wohnbevölkerung	52, 87, 88, 89, 90, 91, 92, 93, 94
▪ Zuzüge	113
Ausländische Wohnbevölkerung	52
Ausleihe	
▪ Stadtbibliothek.....	136
Auspendler	189, 190, 191
Bäder	
▪ Bestand	152
▪ Besucher	152
bebaute Grundstücke, städtische	239, 240, 241, 242, 243, 245
Bedienstete	

▪ Gesundheitsamt	144
Berufe	
▪ Gesundheitsamt	144
Berufsbildende Schulen.....	135
Berufsfeuerwehr	
▪ Einsätze.....	120
Beschäftigte	
▪ Gesundheitsamt	144
Besucher	
▪ Bäder	152
▪ Stadtbibliothek.....	136
Betriebe	
▪ Landwirtschaft	174, 177
Bodennutzung	
▪ Landwirtschaftlich genutzte Flächen	177
Bolzplätze	157, 158
Brände	120
Brandschadensumme.....	121
Brandursachen	121
Brücken.....	217, 218, 219, 220, 222
Buchbestand und Zeitschriften Stadtbibliothek	136
Bundestagswahlen	249
Bürgschaften, städtische	238
Eingliederungshilfen	160
Einnahmen	
▪ Vermögenshaushalt	234
▪ Verwaltungshaushalt.....	234
Einpendler.....	189, 190, 191
Einsätze	
▪ Feuerwehr	120
Empfänger	
▪ Sozialhilfe	140
EmpfängerInnen laufender Hilfe zum Lebensunterhalt	
▪ nach Geschlecht, Altersgruppen und Staatsangehörigkeit.....	141
Entfernungen, zu Nachbarstädten.....	16
Europawahlen.....	251
Fachärzte.....	145
Familienstand	
▪ Bevölkerung	67, 68, 69, 70
Fläche	
▪ Allgemeines.....	16
▪ Landwirtschaftlich genutzte	174
Flächennutzung	17
Förderschulen.....	131, 132, 133
Fortzüge	
▪ Altersgruppen	105, 106
▪ Ausländer	103, 104
▪ Deutsche	103, 104
▪ Geschlecht	101
▪ Wanderungsziel	101, 103, 104, 105, 106
Fremdenverkehr	214
▪ Gäste.....	214
▪ Übernachtungen.....	214
▪ Wohnsitz der Gäste.....	214
Friedhöfe, städtische	150
Gasabgabe, WEVG	227
Gäste	
▪ Meldungen.....	214
▪ Übernachtungen.....	214
Gasversorgung	227
Gebäude, Wohn-	

▪ Bestand	166
▪ Ein-, Zweifamilienhäuser	166
Gebietsangaben	16
Geburten	98
Geburtsjahre	
▪ Wohnbevölkerung	56
Geographische Lage	16
Gerätebestand, städtischer	225
Gestorbene	98
Gesundheitsamt	
▪ Personal	144
Gewerbesteuer	
▪ Hebesatz	238
Grenzen	16
Grünanlagen, städtische	151
Grundschulen	131, 132, 133
Grundsteuer	
▪ Hebesatz	238
Grünland, Dauer-	177
Gymnasien	131, 132, 133
Hauptschulen	131, 132, 133
Hausanschlüsse	
▪ Gas	227
▪ Wasser	227
Haushalt	234
Hepatitis, meldpflichtige Krankheiten	146
Hilfe, Sozial-	
▪ Asylbewerber	142
▪ Brutto-, Reine Ausgaben	140
▪ Einnahmen	140
▪ Empfänger	140
▪ Regelsätze	141
Höhenlage	16
Infektionskrankheitenlage	146, 147, 148
Insolvenzen	
▪ Alter des Unternehmens	201
▪ Beschäftigte	201
▪ Forderungen	201
▪ Rechtsformen	201
▪ Wirtschaftsbereiche	201
Jugendgerichtshilfe	160
Jugendleiterinnen und Jugendleiter mit JuLeiCa	159
Jugendzahnpflege	149
Kanalisation	216
Karten	
▪ Ortschaften	23
▪ Salzgitter im Fernstraßennetz	13
▪ Stadtgebiet Salzgitter	12
▪ Stadtteile	25
▪ Statistische Bezirke	25
▪ SZ-Bad	27
Kinderausweise	126
Kinderfürsorge, Schul-	149
Kinderspielplätze, städtische	157, 158
Kläranlagen	216
Klassen	
▪ Allgemeinbildende Schulen	131, 132, 133
▪ Berufsbildende Schulen	135
Kleinräumige Gliederung	
▪ einschl. Karten	22
Kommunale Angebote der Kinder- und Jugendarbeit	159

Krafffahrzeuganhänger	208
▪ Stadtteile	209
▪ Statistische Bezirke	210, 211
Krafffahrzeuge	
▪ Bestand	208
Krafffahrzeuge, städtische	225
Krafträder	208
▪ Stadtteile	209
▪ Statistische Bezirke	210, 211
Krankenhilfe, Sozialhilfe	140
Krankheiten, meldepflichtige	146, 147, 148
Kriminaldelikte, Polizeiinspektion Salzgitter	125
Lage, geographische	16
Landtagswahlen	250
Landwirtschaft	177
Landwirtschaftlich genutzte Flächen	177
Landwirtschaftliche Betriebe	
▪ Anzahl	178, 179, 180
Länge, Innerorts- u.	
▪ Innerorts- u. Außerortsstraßen	216
Lastkraftwagen	208
Lehrer	
▪ Allgemeinbildende Schulen	132, 133
▪ Berufsbildende Schulen	135
Medienbestand Stadtbibliothek	136
Milch	
▪ Erzeugung	183
▪ Verwendung	183
Mitglieder	
▪ Sportarten	154
Müllabfuhr	223
Natürliche Bevölkerungsbewegung	
▪ Geburten, Sterbefälle	98
Nutzfahrzeuge	
▪ Stadtteile	209
▪ Statistische Bezirke	210, 211
Nutzungsarten	
▪ Landwirtschaftlich genutzte Fläche	177
Öffentlich geförderte Wohnungen	170
Orientierungsstufen	131, 132, 133
Ortschaften	
▪ einschl. Karten	22
▪ Wohnberechtigte Bevölkerung	48, 49, 51
▪ Wohnbevölkerung Altersgruppen	58
▪ Wohnbevölkerung Bevölkerungsdichte	76
▪ Wohnbevölkerung Familienstand	67
▪ Wohnbevölkerung Hauptwohnung	58
▪ Wohnbevölkerung Nationalität	75, 87
▪ Wohnbevölkerung Religionszugehörigkeit	71
Ortszeit	16
Pendlersaldo	189, 190, 191
Personal	
▪ Gesundheitsamt	144
Personalausweise	126
Personenkraftwagen	208
▪ Stadtteile	209
▪ Statistische Bezirke	210, 211
Pflegeheime	
▪ Pflegeplätze	142
Plätze	
▪ Kinderspiel-, städtische	157, 158

Preisindex	206
Ratsfrauen, Ratsherren, Stadt Salzgitter.....	230
Realschulen	131, 132, 133
Realsteuerhebesätze.....	238
Regelsätze nach dem Bundessozialhilfegesetz (BSHG)	141
Region Salzgitter	
▪ Salzgitter im Fernstraßennetz, Karte	13
Reisepässe	126
Religionszugehörigkeit	
▪ Bevölkerung	71, 72, 73, 74
Rettungswageneinsätze	
▪ Feuerwehr	121
Rücklagen, städtische	238
Salzgitter im Fernstraßennetz	
▪ Karte	13
Salzgitter, Karte vom Stadtgebiet.....	12, 23, 25
Salzgitter-Bad	26
▪ kleinräumige Gliederung einschl. Karten	27
Salzgitter-Gebhardshagen.....	28
Salzgitter-Lebenstedt.....	30
Salzgitter-Thiede	32
Schlachtungen	185
Schulden, städtische	237
Schulen	
▪ Allgemeinbildende Schulen.....	131, 132, 133
▪ Berufsbildende Schulen	135
Schüler	
▪ Allgemeinbildende Schulen.....	131, 132, 133
▪ Berufsbildende Schulen	135
Sitzverteilung, Rat der Stadt.....	231
Sozialhilfe	
▪ Asylbewerber	142
▪ Ausgaben	140, 141, 142
▪ Empfänger.....	140
sozialversicherungspflichtig Beschäftigte	
▪ Altersgruppen.....	194
▪ Diagramm.....	195
▪ Wirtschaftsabteilungen.....	196
▪ Wirtschaftsoberabschnitten.....	195
Spielplätze, städtische Kinder-	157, 158
Sport	
▪ Ausgaben	156
▪ Mitglieder in Vereinen	153
Staatsangehörigkeit	
▪ Bevölkerung	79, 80
Stadtbibliothek	136
▪ Ausleihe.....	136
▪ Besucher	136
Stadtgebiet	
▪ geographische Angaben	16
▪ kleinräumige Gliederung einschl. Karten	22, 24, 26, 27, 28, 30, 32
Städtische Brücken.....	217, 218, 219, 220, 222
Stadtteile	
▪ Flächennutzung.....	17
▪ Friedhöfe, Kapellen	150
▪ Grünanlagen	151
▪ Kinderspielplätze, städtische.....	157, 158
▪ kleinräumige Gliederung einschl. Karten	24
▪ öffentlich geförderter Wohnungsbau.....	171
▪ Schulkinderfürsorge	149
▪ Wohnbevölkerung Altersgruppen.....	61

▪ Wohnbevölkerung Bevölkerungsdichte.....	78
▪ Wohnbevölkerung Familienstand.....	68
▪ Wohnbevölkerung Hauptwohnung.....	61
▪ Wohnbevölkerung Nationalität.....	89
▪ Wohnbevölkerung Religionszugehörigkeit.....	72
Statistische Bezirke	
▪ Wohnbevölkerung Familienstand.....	69, 70
▪ Wohnbevölkerung Geschlecht.....	79, 80
▪ Wohnbevölkerung Religionszugehörigkeit.....	73, 74
▪ Wohnbevölkerung Staatsangehörigkeit.....	79, 80
Steuerhebesätze.....	238
Straftaten.....	125
▪ Diebstahl.....	125
▪ Rohheitsdelikte.....	125
▪ Sexualdelikte.....	125
▪ Tötungsdelikte.....	125
▪ Vermögens- u. Fälschungsdelikte.....	125
Straßen	
▪ Länge.....	216
Straßenreinigung.....	223
Straßenverkehrsunfälle.....	211, 212
Trennungs- und Scheidungsberatung.....	160
Übertragbare meldepflichtige Krankheiten.....	146, 147, 148
Verarbeitendes Gewerbe	
▪ Arbeitsstunden.....	202, 203
▪ Beschäftigtengrößenklassen.....	204
▪ Betriebe.....	202, 203, 204
▪ Industriebericht.....	202, 203
▪ tätige Personen.....	202, 203, 204
▪ Umsatz.....	202, 203
Verbraucherpreisindex.....	206
Verbrechen.....	125
Vereine, Sport-.....	153
Verkehrsunfälle.....	211, 212
Verkehrsunfälle, Polizeiinspektion Salzgitter.....	124
Vermögenshaushalt	
▪ Einnahmen.....	234
Verwaltungshaushalt	
▪ Einnahmen.....	234
Verwitwete	
▪ Bevölkerung.....	67, 68, 69, 70
Volkshochschule	
▪ Bildungsveranstaltungen/Programmbereiche.....	138
▪ Lehrveranstaltungen.....	137
▪ Programmbereiche.....	138
▪ Teilnehmer.....	137
▪ Unterrichtsstunden.....	137
Wahlen	
▪ Bundestagswahlen.....	249
▪ Europawahlen.....	251
▪ Landtagswahlen.....	250
Waldfläche	
▪ Landwirtschaftlich genutzte Fläche.....	177
Wanderungen	
▪ Fortzüge.....	99, 100
▪ Herkunft und Altersgruppen.....	114
▪ Herkunft und Geschlecht.....	108, 110
▪ Herkunft und Staatsangehörigkeit.....	113
▪ Wanderungssaldo.....	99, 100
▪ Wanderungsziel und Altersgruppen.....	105, 106
▪ Wanderungsziel und Geschlecht.....	101

▪ Wanderungsziel und Staatsangehörigkeit	103, 104
▪ Zuzüge	99, 100
Wasser- und Energieversorgungsgesellschaft, WEVG mbH	227
Wasserversorgung	227
Wochenmarkt	226
Wohnbevölkerung.....	64, 65, 66, 67, 68, 69, 70, 71, 72, 73, 74, 75, 77, 79, 80, 81, 82, 83, 84, 85, 86, 87, 89
▪ Alter	55, 56, 57, 58, 61, 62, 63
▪ Ausländer	52, 53, 54, 55, 56, 57, 62, 63, 64, 65, 66, 75, 77
▪ Bevölkerungsbilanz	81, 82, 83, 84, 85, 86, 87, 88, 89, 90
▪ Deutsche	52, 53, 54, 55, 56, 57, 75, 77
▪ Familienstand	67, 68, 69, 70
▪ Geschlecht	53, 54, 55, 56, 57, 79, 80, 85, 86
▪ historische Zahlen vor der Stadtgründung	37
▪ jährlich (31.12)	39, 40, 41, 42, 43, 44, 47, 48, 49, 51
▪ nach Ortschaften	48, 49, 51, 53, 58, 62
▪ nach Stadtteilen	37, 38, 39, 40, 41, 42, 43, 44, 47, 54, 61, 63
▪ Quartal.....	81, 83
▪ Religionszugehörigkeit	71, 72, 73, 74
▪ Staatsangehörigkeit	79, 80
Wohngebäude	
▪ Baufertigstellungen	168
▪ Bestand	166
▪ Bruttowohnfläche	168
▪ Ein-, Mehrfamilienhäuser	166
▪ nach Stadtteilen	168
▪ öffentlich gefördert	170
Wohnungen	
▪ Baufertigstellungen	168
▪ Bestand	166
▪ Ein-, Mehrfamilienhäuser	166
▪ nach Stadtteilen	168
▪ öffentlich gefördert	170
Zahnärzte.....	144
Zahnpflege, Jugend.....	149
Zeit, Ortszeit	16
Zugmaschinen	208
Zuzüge	
▪ Altersgruppen	114
▪ Ausländer	113
▪ Deutsche	113
▪ Geschlecht	108, 110
▪ Herkunft.....	113, 114
▪ Wanderungsziel	108, 110